141 Ciento treinta y uno

Ministerio OBRAS PÚBLICAS Y COMUNICACIONES — GOBIERNO NACIONAL — Paraguay de la gente

MESA DE ENTRADA ÚNICA
EXPEDIENTE Nº 36389/2021

TITULAR:
CONSORCIO C. M. R.

NOMBRE Y APELLIDO:
OLGA AGUILAR

TELEFONO:
. 0981. 726. 025

CORREO ELECTRONICO:

REFERENCIA:
LLAMADO UEP MOPC Nº 30/2019, SOLICITA APROBACION PARA EXPEDIR PRORROGAS PARA EJECUCION EN LA OBRA POR EVENTOS DE COMPENSABLES DE LLUVIA Y HUMEDAD. .

FACTURA: Nro. 0 **Monto: GS.** 0

USUARIO/FECHA/HORA DE REGISTRO.:

JRALVAREZ 03/09/2021 13:20:38

SECRETARIA GENERAL
GABINETE DEL MINISTRO
Jef. Gabinete ____ DIPE ____
D.Asuntos Jur. ____ D.de Tic's ____
D.Relaciones P. ____ D.Auditoria I. ____
Secretaria Privada ____ U.O.C. ____
D.Comunicaciones ____ DAPSAN ____
Patrulla Caminera ____ DGESA ____
C.RR.II. ____ DTyA ____
VMOP ____
D.Obras Públicas ____ Comisión Pilc. ____
D.Vialidad ____ D.Caminos Vec. ____
Div.Arch y Bib. ____ D.B.I ____ UEPE ____
VMAF ____
D.Finanzas ____ D.Planif.Econ. ____
D.Contaduría ____ D.Bienes y S. ____
D.Rec.Humanos ____ D.Crédito P. ____
VMME ____
D.Rec.Energ. ____ D.Rec.Minerales ____
VMT ____
Dirección de Marina Mercante ____
OTROS ____

M.O.P.C. - V.M.O.P.
Exp. Nº 71141
Fecha 06 SEP 2021 Hora 7:15
Firma

M.O.P.C.
G.V.M.O.P.C. Fecha: 07-09-2021
☐ VMAF ☐ DV ☐ DOP
☐ G.T&C. ☐ DPV ☐ DNR
☐ GCAF ☐ DGESTR ☐ DAPSAN ☐ SG
☐ UEP IP ☐ DTRO ☐ DGAPE ☐ DAJ
☐ DAPSAN ☐ CRI ☐ DGC ☐ JGM

Ing. IGNACIO GÓMEZ
Viceministerio de Obras Públicas y Comunicaciones

CARLOS RAUL RIVEROS GONZALEZ

Firmado digitalmente por CARLOS RAUL RIVEROS GONZALEZ
Fecha: 2021.09.03 13:37:00 -04'00'

CAPSOH
EXP. Nº 2020 FECHA: 07 SEP 2021
☐ Secretaría
☐ Control de Cargas Viales
☐ Programas de Obras y Obras Intermedias
☐ Programa Bahía y Área Metropolitana
☐ Obras Acuerdadas
☐ VMOP
☐ Otros
Econ. Alberto Sánchez Aquino
Coordinador Interino
Coordinación de Agua Potable
Saneamiento y Obras Hidráulicas
CAPSOH - MOPC

190 (ciento noventa)

1 (uno).

Consorcio C.M.R.

Nota N° 47

Asunción, 03 de Setiembre del 2021

Señor

MINISTERIO DE OBRAS PÚBLICAS Y COMUNICACIONES

Coordinación de Proyectos de Agua Potable, Saneamiento y Obras Hidráulicas (CAPSOH)

Atención: Econ. Alberto Sanchez Aquino – Coordinador Interino

Presente

Ref. Llamado UEP MOPC N° 30/2019 Concurso de Ofertas "Obra de Construcción de Unidades Sanitarias Básicas para Comunidades Beneficiadas del Proyecto de Alcantarillado Sanitario para Ciudades Intermedias de la Región Oriental" – CONTRATO N° 246/2020 ID N° 369.498
Adjudicación s/Resolución Ministerial N°394/2020

Por medio de la presente, me dirijo a Usted, con el objeto de solicitar la aprobación para expedir Prorrogas en la Ejecución de la Obra por los eventos compensables de lluvias y excesos de humedad en las Localidades de: TOBATI, CAACUPE, HORQUETA y SAN JUAN que han sido informadas mensualmente según el siguiente detalle:

PERIODO	LOCALIDAD	REGISTRO LLUVIA	EXPEDIENTE N°	FECHA/EXPEDIENTE
Tobati	Diciembre/2020	9 días	6178/2021	10/02/2021
Tobati	Enero/2021	14 días		
Caacupé	Enero/2021	9 días		
Tobati	Febrero/2021	5 días	11221/2021	12/03/2021
Caacupé	Febrero/2021	3 días		
Informe Periodístico por temporal			14653/2021	07/04/2021
Tobati	Marzo/2021	5 días	14458/2021	06/04/2021
Caacupé	Marzo/2021	3 días		
Tobati	Abril/2021	4 días	19416/2021	06/05/2021
Caacupé	Abril/2021	5 días		
Horqueta	Abril/2021	5 días		
Tobati	Mayo/2021	5 días	23995/2021	07/06/2021
Caacupé	Mayo/2021	5 días		
Horqueta	Mayo/2021	4 días		
Tobati	Junio/2021	9 días	27900/2021	06/07/2021
Caacupé	Junio/2021	9 días		
Horqueta	Junio/2021	6 días		
Caacupé	Julio/2021	2 días	36311/2021	03/09/2021
Horqueta	Julio/2021	3 días		
San Juan	Julio/2021	3 días		

Sin otro particular, me despido muy atentamente.

CONSORCIO C.M.R.
Picuiba N°511 c/ Ballivian/Luque
Cel.: 0994 790 900

Ing. César Miranda González
Representante Legal

Ing. Cesar B. Miranda G.
Representante Legal

189 (ciento ochetaynueve)

Consorcio C. M. R.

Nota N° 26

Asunción, 12 de marzo de 2021

Señor:
Arnoldo Wiens Durksen, Ministro
Ministerio de Obras Públicas y Comunicaciones
Presente

Referencia: Llamado UEP MOPC N° 30/2019 Concurso de Ofertas "Obra de Construcción de Unidades Sanitarias Básicas para Comunidades Beneficiadas del Proyecto de Alcantarillado Sanitario para Ciudades Intermedias de la Región Oriental" – CONTRATO N° 246/2020 - ID N° 369.498
Adjudicación s/Resolución Ministerial N°394/2020

Nos Dirigimos a Usted, a fin de informar los días lluvia y exceso de humedad en las localidades de Tobati y Caacupé; lo que impide proveer materiales en zona de obra y ejecución de los trabajos, correspondiente al periodo de febrero del 2021.-

Detalle de Registro de lluvia para **Tobati en las siguientes fechas:**
Febrero 2021; 1, 2, 10, 11, 25.- **Total del mes: 5 días**

Detalle de Registro de lluvia para **Caacupé en las siguientes fechas:**
Enero 2021; 1, 2, 25.- **Total del mes: 3 días**

Sin otro particular, le saludo atentamente

Ing. Cesar B. Miranda G.
Representante Legal

Ing. Cesar Miranda González
Representante Legal
CONSORCIO C.M.R.
Picuiba N° 511 c/ Ballivian-Luque
Tel/Fax: 640.096 / 653.471

M. O. P. C.
Exp. N°: 11221
Fecha: 12 MAR 2021
Firma: Giauca Hora: 14:40

Ing. Lorena Marengo
MOPC

Picuiba 517 c/ Ballivian, Luque. Tel/Fax: (+59521) 640.096/653.471.
Email: confortec2@gmail.com Web: www.confortec.com.py

Escaneado con CamScanner

188 (Ciento ochenta y ocho)

COPIA

Consorcio C. M. R.

Nota N° 27

Asunción, 17 de marzo de 2021

Señor
MINISTERIO DE OBRAS PÚBLICAS Y COMUNICACIONES
Coordinación de Proyectos de Agua Potable, Saneamiento y Obras Hidráulicas (CAPSOH)
Atención: Econ. Alberto Sánchez Aquino – Coordinador Interino
Presente

Referencia: Llamado UEP MOPC N° 30/2019 Concurso de Ofertas "Obra de Construcción de Unidades Sanitarias Básicas para Comunidades Beneficiadas del Proyecto de Alcantarillado Sanitario para Ciudades Intermedias de la Región Oriental" – CONTRATO N° 246/2020 - ID N° 369.498
Adjudicación s/Resolución Ministerial N°394/2020

Nos Dirigimos a Usted, a fin de anexar a los informes de lluvia presentados en M.E.U EXP.N° 11.221 como Eventos; las noticias periodísticas correspondientes al temporal desatado en la zona de obras TOBATI en el mes de febrero.-

En el archivo adjunto, se encuentran las evidencias fotográficas del periódico nacional.

Sin otro particular, le saludo atentamente

CONSORCIO C.M.R.
Picuiba N° 511 c/ Ballivian-Luque
Tel/Fax: 640.096 / 653.471

Ing. Cesar Miranda González
Representante Legal

Ing. Cesar B. Miranda G.
Representante Legal

MESA DE ENTRADA
CAPSOH
Ex:
Fecha: 18/03/21 Hora: 10:27
Recibido por:

Ing. Lorena Marengo
MOPC

Escaneado con CamScanner

187 (ciento ochenta y siete) 1)

Familias durmieron en hornos de olería tras inundaciones en Tobatí

03 DE FEBRERO DE 2021

Más de 500 familias quedaron damnificadas por el desborde de arroyos a causa de las intensas lluvias que se generaron en los últimos días en la ciudad de Tobatí, Departamento de Cordillera. Algunas personas tuvieron que dormir en los hornos de olería tras el temporal.

Niños, adultos y ancianos tuvieron que dormir en los hornos de olería tras el temporal. Foto: Captura NPY.

Ing. Lorena Morengo
MOPC

Escaneado con CamScanner

186 (ciento ochenta y seis)

En la ciudad de **Tobatí**, Departamento de **Cordillera**, varios barrios quedaron inundados por la crecida del arroyo Tobatí tras las intensas lluvias de los últimos días.
Más de 500 familias prácticamente quedaron perjudicadas por el arrastre del agua, muchos perdieron electrodomésticos, camas, entre otras pertenencias. En su mayoría, son trabajadores de cerámicas y olerías de la zona.

Mientras que otros se vieron obligados a rescatar sus objetos y llevarlos hasta los hornos de olería que quedaron como los únicos lugares que no fueron alcanzados por el agua, según reportó **NPY** este miércoles.
Lea más: **Más de 500 familias afectadas por inundaciones en Tobatí**
Niños, adultos y ancianos quedaron a la intemperie a consecuencia del desastre, incluso algunos tuvieron que dormir en pleno asfalto, cuidando lo poco que pudieron sacar de sus viviendas, al igual que sus animales.

Los pobladores pidieron asistencia a la ciudadanía, además de alguna ayuda por parte de la Secretaría de Emergencia Nacional (SEN) de manera a sobrellevar la situación, hasta tanto el cauce hídrico vuelva a su estado normal. Piden colchones, alimentos no perecederos, ropas y calzados.

El intendente de la ciudad, Dan Alberto González, anunció este miércoles que realizarán los trabajos coordinados con la SEN, de manera a dar una respuesta a los pobladores.

Nota relacionada: **Cordillera: Desbordes, cortes de rutas y cientos de damnificados por temporal**
Los desbordes de los arroyos Irala e Ytú en Cordillera dejaron a varias viviendas bajo agua, no solo en Tobatí, sino también en las ciudades de Caacupé e Itacurubí de la Cordillera.

Los Bomberos Voluntarios también realizan labores de evacuación para asistir a las familias perjudicadas.

De acuerdo con reportes de Meteorología, durante este miércoles podrían continuar las lluvias en la zona del tercer departamento, por lo que advierten la necesidad de tomar las precauciones correspondientes.

Ing. Lorena Morengo
MOPC

Escaneado con CamScanner

185 (ciento ochenta y cinco).

Crítica situación en Cordillera: Más de cinco ciudades inundadas tras intensas lluvias

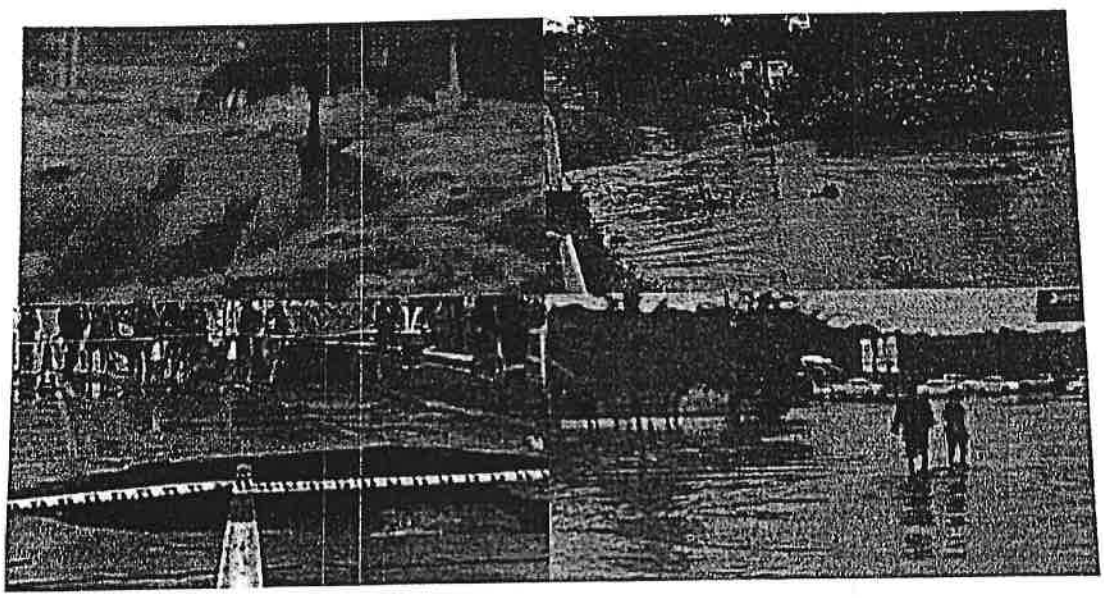

FOTO 1 DE 1
Imágenes de algunas ciudades que quedaron bajo agua.

Las intensas lluvias registradas desde el domingo pasado causó el desborde de varios arroyos del departamento de Cordillera, dejando bajo agua a varios distritos. Actualmente, las ciudades de Caacupé, Tobatí e Itacurubí de la Cordillera fueron las más afectadas por las inundaciones.

El gobernador de Cordillera, Hugo Fleitas mencionó a nuestro medio que de los 20 municipios que conforman el tercer departamento, las localidades de Caacupé, Tobatí, Piribebuy, Atyra, parte de Primero de Marzo y Valenzuela, y

Ing. Lorena Marengo
MOPC

Escaneado con CamScanner

184 (ciento ochenta y cuatro)

por último Itacurubí de la Cordillera fueron las más afectadas por las inundaciones debido al colapso de los arroyos por las intensas lluvias registradas desde el domingo pasado.

"Afortunadamente no tenemos reporte de víctimas fatales pero si muchos daños materiales, viviendas inundadas y estamos articulando acciones para trasladar a los pobladores a un albergue para que puedan pasar la noche en un lugar seco", expresó.

El jefe departamental detalló que en Caacupé unas 300 familias aproximadamente fueron afectadas, 150 en Tobatí y continúan con los trabajos para recolectar más datos a fin de precisar cuántas pertenecen a las demás ciudades.

Manifestó que, según el reporte, el puente que atraviesa el arroyo Peguahó se desmoronó por completo ubicado en el tramo de la Ruta II a la altura del km 88 de la ciudad de Itacurubí de la Cordillera y, para el efecto, están previendo las calles alternativas para el tránsito vial.

Sostuvo que la urgencia en estos momentos es reubicar a los pobladores, especialmente los que residen en Tobatí y Caacupé, donde ambos distritos ya declararon emergencia y lo mismo se hará de forma departamental, luego de una reunión que se pretende realizar esta tarde, afirmó. Entre los arroyos desbordados figuran: Yhaca Roysa, Ortega, Yhaguy, Ytu, Peguahó y Tobatí.

Por último, señaló que ya se pusieron en contacto con autoridades de la Secretaría de Emergencia Nacional (SEN) a fin de poder brindar asistencia a los afectados. Además, apeló a la solidaridad de la ciudadanía en general en cuanto a la donación de alimentos, colchones, ropas, entre otros elementos

Ing. Lorena Marengo
MOPC

Escaneado con CamScanner

183 (Cruce a Chetaytes)

HOY / Qué rutas continúan inhabilitadas para la circulación

Hace 5 horas

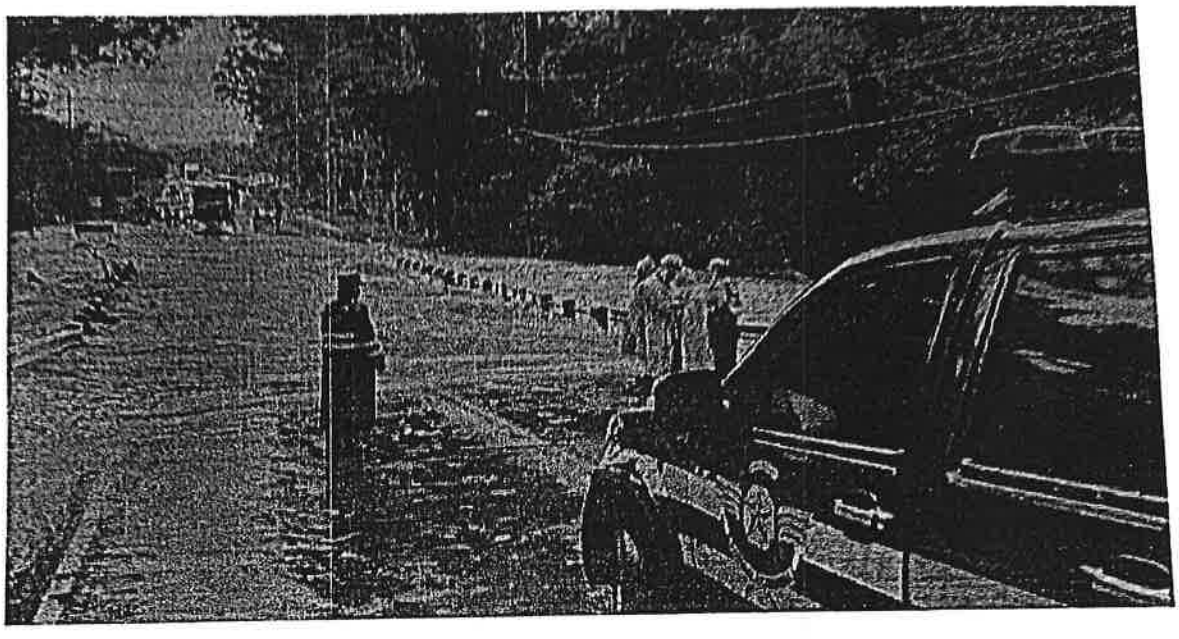

Foto 1 de 1

Foto: Ñanduti.

A consecuencia de las inundaciones en diferentes puntos del país por las intensas lluvias, varios tramos y puentes fueron afectados lo que imposibilitó la circulación de los conductores. Desde la Patrulla Caminera informaron cuales son las rutas habilitadas para el desplazamiento, además de los que continúan inhabilitados por los trabajos que se llevan a cabo actualmente.

El inspector Florencio Vargas, director operativo de la Patrulla Caminera, relató a radio Ñanduti que la ruta 2 en el km 88 de Itacurubí de la Cordillera permanecerá cerrada, ya que tiene un corte total debido a los trabajos de reparación que llevará dos días, según le manifestaron los técnicos.

Igualmente, el km 89 (Itacurubí de la Cordillera – Coronel Oviedo) también permanecerá clausurada por los trabajos de mantenimientos.

En cuanto al desvío, mencionó que se realiza a la altura del km 85, por Valenzuela en el ramal Paraguarí – Villarrica.

Asimismo, la ruta 13, que une Caaguazú con Yhu, solo se permite en este momento el tránsito por un solo carril, pero no para vehículos pesados.

Por otra parte, el inspector indicó que en la ruta 1 ya está habilitado el km 49 (ambos sentidos), también a la altura en el km 38.800 (salida de Itá – Yaguarón), que fueron clausurados por inconvenientes a raíz de las lluvias, pero ya se puede transitar, afirmó Vargas. En cuanto a la ruta 3, comentó que no presenta ningún tipo de problemas.

Finalmente, Vargas recomendó que en lo posible se evite acudir a los sitios que sufrieron consecuencias graves a raíz de las inundaciones.

Ing. Lorena Morengo
MOPC

Escaneado con CamScanner

182 (ciento ochenta y dos)

HOY / Tobatí: Tras inundación, pobladores pasaron la noche en hornos de cerámica

Hace 3 horas

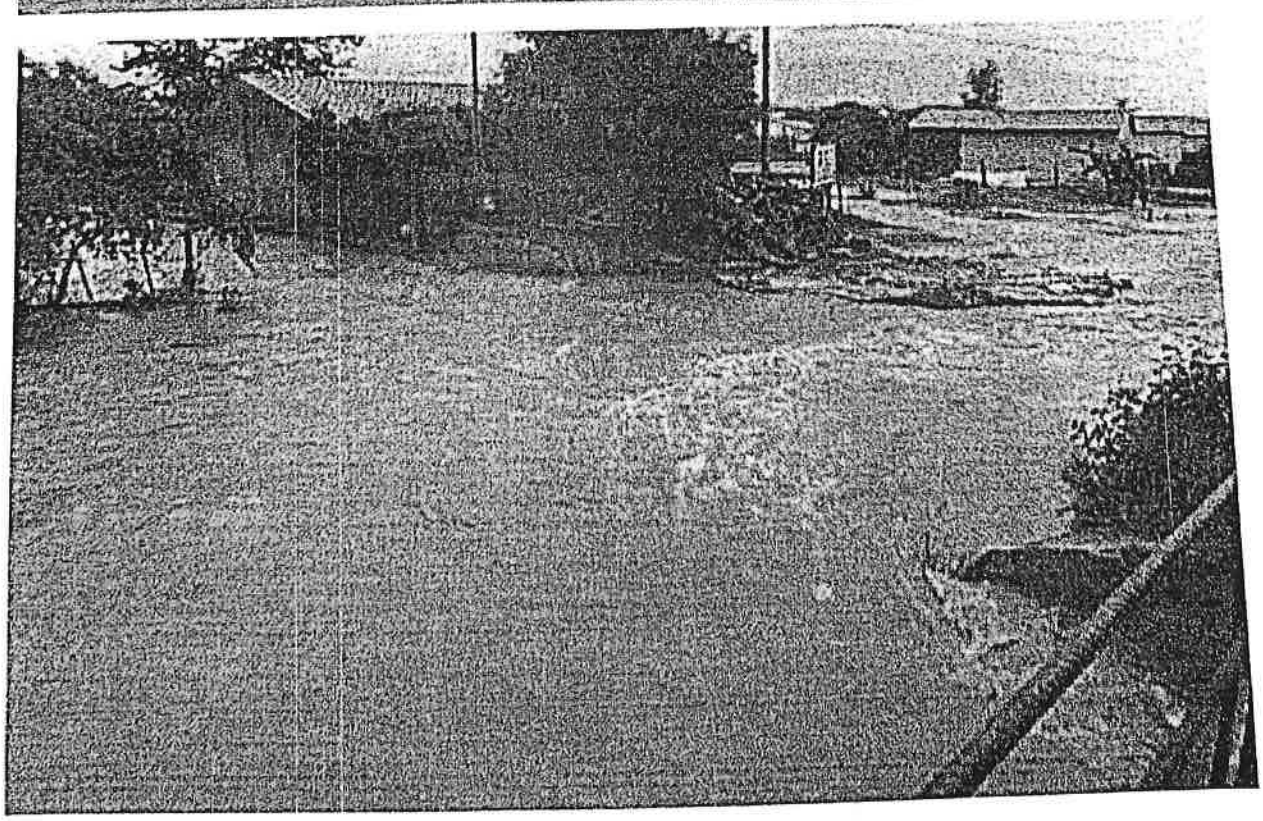

Ing. Lorena Moreno
MOPC

Escaneado con CamScanner

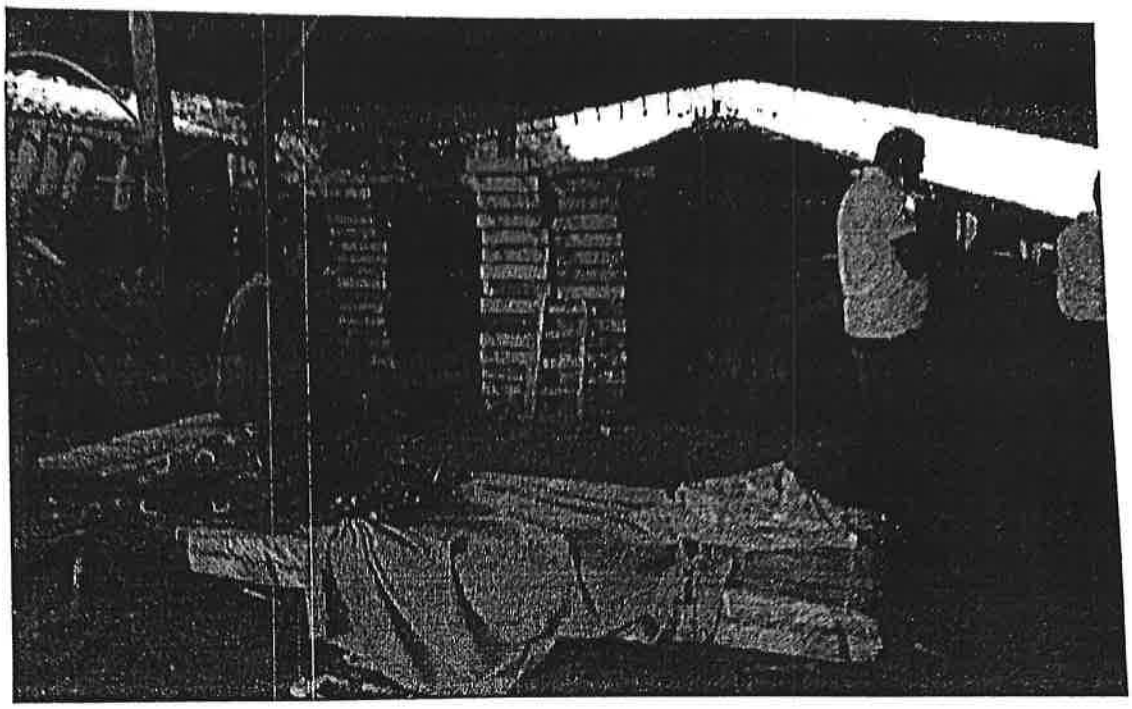

Foto 2 de 3

Así quedó uno de los barrios de Tobatí tras el desborde del arroyo este martes.
Foto: Cordillera sin censura.

El distrito de Tobatí, departamento de Cordillera, fue uno de los más afectados por la inundación debido al desborde del arroyo a raíz de las lluvias. Hasta el momento, son 500 las viviendas y seis barrios que quedaron bajo agua.

El intendente de Tobatí, Alberto González relató al programa Tempranísimo de Universo 970 AM, que los pobladores afectados utilizaron los hornos de cerámica como habitaciones para dormir debido a que sus casas quedaron bajo agua.

"Gracias a la solidaridad de los ceramistas que habilitaron sus locales para que las personas puedan refugiarse y pasar la noche. Estamos iniciando la recolección de datos para saber cuántas familias fueron afectadas, hasta ayer eran unas 500 casas y seis barrios inundados de la localidad", expresó el intendente.

Señaló que el agua de poco baja a su nivel habitual en el cauce hídrico y prácticamente las viviendas ya no están inundadas. Indicó que trabajan de forma coordinada con funcionarios de la Secretaría de Emergencia Nacional (SEN) y aguardan que en el transcurso de esta mañana lleguen la provisión de colchones, mantas y alimentos por parte de la institución..

Doña Crecencia Benítez, pobladora afectada, relató que tuvieron que refugiarse en los hornos de cerámica para pasar la noche. "Tratamos de salvar algunas de nuestras pertenencias y estamos entre 9 en mi familia que pasamos la noche acá, con mi mamá de 86 años. Perdimos nuestras ropas, camas, roperos que se mojaron, nos quedamos con la ropa puesta", lamentó.

Por otro lado el gobernador de Cordillera, Hugo Fleitas, mencionó a radio Ñandutí que Tobatí fue la ciudad más afectada, ya que llovió hasta las 11:00 hs de la mañana, pero la inundación comenzó recién desde las 15: 00 hs. "Las aguas de los arroyos que vienen de Caacupé se unieron y llegaron a esa hora", explicó.

Ing. Lorena Morengo
MOPC

Escaneado con CamScanner

180 (ciento ochenta)

HOY / Inundaciones tras inusual lluvia: más de mil casas fueron afectadas en Cordillera

Hace 5 horas

Foto 1 de 2

Foto: Gentileza.

La red vial del departamento de Cordillera quedó literalmente destrozada y hoy siguen

Ing. Lorena Marengo
MOPC

Escaneado con CamScanner

179 (ciento setenta y nueve)

inhabilitadas las rutas, puentes y otros caminos. Unas mil viviendas se vieron afectadas por las inundaciones.

El gobernador de Cordillera, Hugo Fleitas, indicó en la mañana de este miércoles al programa Tempranísimo, 970 AM y Gen, que la inusual lluvia del lunes dejó cuantiosos daños en las ciudades de Tobatí, Caacupé, Eusebio Ayala, Itacurubí y Piribebuy. Se estima que 1000 familias se vieron afectadas con las inundaciones, pero no todas abandonaron sus viviendas ya que en pocas horas se drenó toda el agua.

La autoridad local mencionó que la inusual caída de tanta lluvia en corto periodo de tiempo, 150 mm aproximadamente en cinco horas, ocasionó luego el desborde de varios arroyos. "La lluvia paró en Tobatí por la mañana, pero el desborde y la inundación se dio en horas de la tarde. Seis barrios en Tobatí quedaron bajo agua, tuvimos momentos críticos y se tuvo que rescatar a familias. Por suerte no hubo víctima fatal", contó.

Así también en la ciudad de Itacurubí se vivieron horas críticas y las familias tuvieron que subir al techo de sus casas ante el avance de las aguas, esperando ser rescatadas por los bomberos voluntarios, de acuerdo con el reporte dado por Fleitas.

"El departamento quedó literalmente destrozado, varios puentes importantes que unen ciudades y caminos están inhabilitados. La ruta II también está interrumpida para el tránsito. El corte de ruta es desde Itacurubí hasta San José de los Arroyos. El desvío es por el camino a Valenzuela, y el tramo de Paraguarí-Villarrica, hasta Coronel Oviedo", mencionó.

Por otra parte, fue consultado sobre la pavimentación del tramo ruta PY02 (km 66) – Aguaity – Tobatí que fue inaugurada el pasado 11 de enero, pero a menos de un mes, el agua se llevó parte de la capa asfáltica de uno de los puentes. La inversión aproximada fue de G. 69.034.823.958 y fue beneficiada la contratista TOCSA.

Al respecto, el gobernador dijo que no fue consecuencia de la construcción, sino que por el fenómeno climático nunca antes registrado. "Nuestro país no está preparado, es un análisis objetivo. La responsabilidad es de todos. No hay antecedentes de este tipo de fenómeno. No estoy tratando de quitar la nalga de la jeringa", acotó.

Ing. Lorena Marengo
MOPC

Escaneado con CamScanner

178 (cien setenta y ocho)

Ministerio de OBRAS PÚBLICAS Y COMUNICACIONES — GOBIERNO NACIONAL — Paraguay de la gente

MESA DE ENTRADA ÚNICA
EXPEDIENTE Nº 11963/2021

TITULAR:
CONSORCIO CMR

NOMBRE Y APELLIDO:
OLGA AGUILAR

TELEFONO:
0981. 726. 025

CORREO ELECTRONICO:

REFERENCIA:
REF LLAMADO UEP MOPC N° 30/2019,
REMITE INFORME REF AL TEMPORAL
DESTADO EN LA ZONA DE OBRA TOBATI
MES DE FEBRERO/2021

FACTURA: Nro. 0 **Monto: GS.** 0

USUARIO/FECHA/HORA DE REGISTRO.:

BPALMA 17/03/2021 10:11:56

CONSULTA AL : 021-4149000

"La recepción del documento no implica conformidad ni aceptación de su contenido. Sujeto a verificación y control por parte de los órganos intervinientes\"

Ing. Lorena Morengo
MOPC

Escaneado con CamScanner

177 (ciento setenta y siete))

Ministerio de OBRAS PÚBLICAS Y COMUNICACIONES ■ GOBIERNO NACIONAL Paraguay de la gente

MESA DE ENTRADA ÚNICA
EXPEDIENTE Nº 14458/2021

TITULAR:
CONSORCIO C. M. R.

NOMBRE Y APELLIDO:
OLGA AGUILAR

TELEFONO:
0981. 726. 025

CORREO ELECTRONICO:

REFERENCIA:
REF. LLAMADO UEP MOPC N° 30/2019 - REMITE INFORME DE LLUVIA

FACTURA: Nro. 0 **Monto: GS.** 0

USUARIO/FECHA/HORA DE REGISTRO.:

BGIMENEZ 06/04/2021 14:53:30

SECRETARIA GENERAL
GABINETE DEL MINISTRO
Jef. Gabinete ____ DIPE ____
D.Asuntos Jur. ____ D.de Tic's ____
D.Relaciones P. ____ D.Auditoria I. ____
Secretaria Privada ____ U.O.C. ____
D.Comunicaciones ____ DAPSAN ____
Patrullla Caminera ____ DGESA ____
C.RR.II. ____ DTyA ____
VMOP ____
D.Obras Públicas ____ Comisión Pilc. ____
D.Vialidad ____ D.Caminos Vec. ____
Div.Arch y Bib. ____ D.B.I ____ UEPE ____
VMAF ____
D.Finanzas ____ D.Planif.Econ. ____
D.Contaduría ____ D.Bienes y S. ____
D.Rec.Humanos ____ D.Crédito P. ____
VMME ____
D.Rec.Energ. ____ D.Rec.Minerales ____
VMT ____
Dirección de Marina Mercante ____
OTROS ____

M.O.P.C. - V.M.O.P.
Exp. Nº 3707
Fecha 07 ABR 2021 Hora 10:21
Firma

M.O.P.C.
G.V.M.O.P.C. Fecha: 8-4-21

☐ VMAF	☐ DV	☐ DPV	☐ DOP
☐ C. TÉC.	☐ DPV	☐ DBI	☐ CNRP
☐ COAF	☐ RU/BTR	☑ CAPSOH	☐ SG
☐ UEP IP	☐ CAC	☐ CAPE	☐ DAJ
☐ DAPSAN	☐ CRI	☐ UCC	☐ J G M

Ing. IGNACIO GÓMEZ N.
Viceministerio de Obras Públicas y Comunicaciones

CAPSOH
EXP. Nº 750 FECHA: 08/04/21
☐ Secretaría
☐ Control de Cursos Hídricos
☑ Programa de Chaco y Ciudades Intermedias
☐ Programa Bahía y Área Metropolitana
☐ Obras Acueducto
☐ VMOP
☐ Otros
Econ. Alberto Sánchez Aquino
Coordinador Interino
Coordinación de Agua Potable
Saneamiento y Obras Hidráulicas
CAPSOH - MOPC
Vº Bº de la Coordinación
Obs.:

BRENDA MARIA JOSE GIMENEZ GONZALEZ

Firmado digitalmente por BRENDA MARIA JOSE GIMENEZ GONZALEZ
Fecha: 2021.04.06 14:54:21 -04'00'

176 (ciento Setenta y seis)

Consorcio C. M. R.

Nota N° 28

Asunción, 06 de abril de 2021

Señor
MINISTERIO DE OBRAS PÚBLICAS Y COMUNICACIONES
Coordinación de Proyectos de Agua Potable, Saneamiento y Obras Hidráulicas (CAPSOH)
Atención: Econ. Alberto Aquino – Coordinador Interino
Presente

Referencia: Llamado UEP MOPC N° 30/2019 Concurso de Ofertas "Obra de Construcción de Unidades Sanitarias Básicas para Comunidades Beneficiadas del Proyecto de Alcantarillado Sanitario para Ciudades Intermedias de la Región Oriental" – CONTRATO N° 246/2020 - ID N° 369.498
Adjudicación s/Resolución Ministerial N°394/2020

Nos Dirigimos a Usted, a fin de informar los días lluvia y exceso de humedad en las localidades de Tobati y Caacupé; lo que impide proveer materiales en zona de obra y ejecución de los trabajos, correspondiente al periodo de MARZO del 2021.-

Detalle de Registro de lluvia para **Tobati en las siguientes fechas:**

MARZO 2021; 3, 4, 17, 21, 28.- **Total del mes: 5 días**

Detalle de Registro de lluvia para **Caacupé en las siguientes fechas:**

MARZO 2021; 17, 21, 28.- **Total del mes: 3 días**

Sin otro particular, le saludo atentamente

Ing. Cesar B. Miranda G.
Representante Legal

Ing. Cesar Miranda González
Representante Legal
CONSORCIO C.M.R.
Picuiba N° 511 c/ Ballivian-Luque
Tel/Fax: 640.096 / 653.471

175 (ciento setenta y cinco)

Consorcio C. M. R.

Nota N° 28

Asunción, 06 de abril de 2021

Señor
MINISTERIO DE OBRAS PÚBLICAS Y COMUNICACIONES
Coordinación de Proyectos de Agua Potable, Saneamiento y Obras Hidráulicas (CAPSOH)
Atención: Econ. Alberto Aquino – Coordinador Interino
Presente

Referencia: Llamado UEP MOPC N° 30/2019 Concurso de Ofertas "Obra de Construcción de Unidades Sanitarias Básicas para Comunidades Beneficiadas del Proyecto de Alcantarillado Sanitario para Ciudades Intermedias de la Región Oriental" – CONTRATO N° 246/2020 - ID N° 369.498
Adjudicación s/Resolución Ministerial N°394/2020

Nos Dirigimos a Usted, a fin de informar los días lluvia y exceso de humedad en las localidades de Tobati y Caacupé; lo que impide proveer materiales en zona de obra y ejecución de los trabajos, correspondiente al periodo de MARZO del 2021.-

Detalle de Registro de lluvia para **Tobati en las siguientes fechas:**

MARZO 2021; 3, 4, 17, 21, 28.- **Total del mes: 5 días**

Detalle de Registro de lluvia para **Caacupé en las siguientes fechas:**

MARZO 2021; 17, 21, 28.- **Total del mes: 3 días**

Sin otro particular, le saludo atentamente

Ing. Cesar B. Miranda G.
Representante Legal

Ing. Cesar Miranda González
Representante Legal
CONSORCIO C.M.R.
Piquita N° 511 c/ Ballivian-Luque
Tel/Fax: 640.096 / 653.471

Ing. Lorena Marengo
MOPC

Escaneado con CamScanner