MEMORANDUM

A : **UNIDAD OPERATIVA DE CONTRATACIONES**
LIC. YOLANDA SERVÍN

DE : **DIRECCIÓN DE INFRAESTRUCTURA PÚBLICA Y SERVICIOS**
ING. RENE MIGLIO

OBJETO : **Solicitar la Suspensión de Plazo de Ejecución Contractual con I.D. Nº 436.459 *"Reconstrucción de badenes y registros cloacales de la ciudad de Encarnación"***

FECHA : **05 de diciembre de 2023.-**

Tengo el agrado de dirigirme a usted a fin de **solicitar la SUSPENSIÓN DEL PLAZO DE EJECUCIÓN CONTRACTUAL del proceso identificado con I.D. Nº 436.459 *"Reconstrucción de badenes y registros cloacales de la ciudad de Encarnación"*.**

Que, avalados en la facultad que nos confiere la Ley 2051 De Contrataciones Públicas específicamente en su art. 55 inc. c), su decreto reglamentario, y el **Art. 3º inc. ñ) Suspensión del plazo de ejecución contractual,** el cual expresa: **...** *"Paralización de la ejecución del cronograma o plazo de ejecución contractual, reconocido por la contratante, cuando existieren motivos debidamente justificados que demuestren la imposibilidad de ejecutar el contrato hasta tanto se rectifique la situación que diera origen a la suspensión, por motivos no imputables al contratista, proveedor o consultor"* **...**, y demás artículos concordantes de la Resolución ***DNCP Nº 1807/2022 POR LA CUAL SE MODIFICA Y AMPLÍA EL ARTÍCULO 71 DE LA RESOLUCIÓN DNCP N° 5695/2019 Y SE REGLAMENTA EL PROCEDIMIENTO Y LA COMUNICACIÓN DE LAS PRÓRROGAS Y SUSPENSIONES DE LOS PLAZOS DE EJECUCIÓN CONTRACTUAL DE CONTRATOS SUSCRIPTOS EN EL MARCO DE LOS PROCEDIMIENTOS DE CONTRATACIÓN REGIDOS POR LA LEY N° 2051/2003***.-

Que la solicitud se realiza en base a dos situaciones contrapuestas que se manifiestan a nivel comercial actualmente en nuestra ciudad. Por un lado, debido a la gran devaluación del peso argentino (cambio a la fecha: Gs 10) y siendo una ciudad fronteriza se da un éxodo masivo de personas de nuestra ciudad a la vecina ciudad de Posadas en búsqueda de combustibles y todo tipo de productos de consumo por la ventaja de la gran diferencia cambiaria. Esta situación genera una gran escases de "circulante" en la ciudad, por lo que la solicitud de suspensión de la ejecución contractual es a los efectos de no entorpecer la posibilidad de ventas a comerciantes, restaurantes,

Ing. René Miglio
Dir. de Infraestructura Pública y Servicios
Encarnación
Gobierno Municipal

hoteles y toda la cadena logística que de ellos depende, que se podrá dar a partir de las fiestas de fin de año y el inicio de la temporada veraniega que atrae a gran cantidad de turistas. A continuación, se presentan varias publicaciones periodísticas en medios digitales nacionales y regionales que constatan la situación de caos generada a partir del masivo cruce fronterizo, por las circunstancias antes mencionadas.

Algunas de las publicaciones de referencia son las siguientes:

- Se cita al **Diario ABC Color**, que ya a finales del mes de Julio del corriente año, expresaba: *"Diariamente se registra un caótico tránsito…"*, en referencia al sector comercial.
- El Diario **Primera Edición** (de Argentina) se hizo eco el pasado 8 de noviembre sobre la cantidad de turistas que ingresan a Encarnación, donde cita: *"…para tratar de re-ordenar el tránsito en la zona comercial"*, agregando que la reunión solicitada fue *"…a pedido de la Cámara de Comercio de la Ciudad y la Asociación del Circuito Comercial"*. A finales del mes de octubre, fecha que estaba en pleno proceso de licitación.
- El mismo Diario **Primera Edición** (de Argentina), ponía como tapa principal *"De 150 camiones semanales a 300 por día…"*, demostrando que comenzaba gran cantidad, no solo de camiones, sino también de particulares ingresando a la ciudad, manifestando en otra parte de la nota *"Sigue la larga fila de vehículos para cruzar a Paraguay"*.
- Como última información, se anexa la copia del **Diario La Voz de Cataratas** (Argentina) en donde expresa en fecha 04 de diciembre *"En vista al inminente incremento de viajes durante la temporada alta de fin de año y vacaciones, el Gobierno paraguayo habilitó una nueva herramienta digital…"*, teniendo repercusión sobre las fechas y cantidades de personas que ingresarán al país. Se anexan copias de los recortes periodísticos mencionados.

Por otro lado, de las mismas publicaciones referidas se puede verificar la situación generada por el ingreso de gran cantidad de turistas y compristas, situación que busca ser aprovechada para la recuperación económica de la ciudad. Es por ello que teniendo en cuenta que en total se deben intervenir 13 cruces o bocacalles del casco céntrico para la ejecución de badenes que deberán ejecutarse parcialmente, es decir en media calzada, de manera a no proceder al cierre de las calles afectadas; así como la intervención de 78 puntos con registros cloacales dentro del ejido urbano; por lo tanto se deberá intervenir un total de 91 puntos del casco céntrico, razón por la cual se solicita la postergación del inicio de las obras de referencia.

Además, en fecha 04 de diciembre de 2023 la contratista ingreso una solicitud de aplazamiento del inicio de las obras, justificando la solicitud manifestando que el inicio de la **temporada alta** genera la venida de gran cantidad de turistas que aportan a la recuperación

Ing. René Miglio
Dir. de Infraestructura Pública y Serv.
Encarnación
Gobierno Municipal

económica del **sector comercial**, afectado en su momento por la pandemia y cierre del Puente Internacional San Roque González, teniendo en cuenta que los visitantes de países limítrofes vienen a realizar sus compras no solo en el circuito comercial, sino que también en el casco céntrico, sector en donde se tiene previsto realizar prácticamente todos los ítems de la Contratación Directa, **por lo que la ejecución de badenes y registros ocasionaría varios inconvenientes** a los ciudadanos locales como extranjeros, así como a frentistas y comerciantes.

Es por ello que se solicita que las obras se inicien en el mes de febrero de 2024, motivo por el cual solicitamos suspensión del plazo de ejecución contractual.-

INFRAESTRUCTURA PÚBLICA

Ing. René Miglio
Dirección de Infraestructura Pública y Servicios

TURISMO

Encarnación: a partir del 8 de diciembre se aplicará el Pre-Registro de Migraciones

El trámite es similar al que se aplica en Brasil, inicialmente servirá para el pasajero terrestre internacional.El pre registro migratorio consiste en un formulario web, mediante el cual el pasajero proporcionará de forma anticipada los datos personales requeridos para el control migratorio, a fin de agilizar el proceso de registro en las ventanillas de ingreso y salida del vecino país.

lunes 4 de diciembre de 2023

Iguazu (LaVozDeCataratas) El encargado del control de Migraciones en Encarnación (Paraguay), Blas Arzamendia, anunció que a partir del 8 de diciembre se implementará un nuevo sistema operativo en el punto de control migratorio del puente internacional San Roque González de Santa Cruz. Se trata del pre registro migratorio y de una serie de trámites en línea que agilizarán el ingreso y permanencia en el vecino país. Hay que ingresar al sitio oficial paraguay.gov.py

En vista al inminente incremento de viajes durante la temporada alta de fin de año y vacaciones, el Gobierno paraguayo habilitó esta nueva herramienta digital que tiene como objetivo disminuir los tiempos de atención en las ventanillas de control migratorio en los principales pasos fronterizos terrestres del país.

El pre registro migratorio consiste en un formulario web, mediante el cual el pasajero proporcionará de forma anticipada los datos personales requeridos para el control migratorio, a fin de agilizar el proceso de registro en las ventanillas de ingreso y salida del vecino país. Inicialmente, es un trámite dirigido a pasajeros de transporte internacional terrestre, para paraguayos y extranjeros, mayores y menores de edad.

Los puestos de control habilitados para el pre registro serán: Puerto José Falcón, frontera con Clorinda (Argentina); puente de la Amistad de Ciudad del Este, frontera con Foz de Iguazú (Brasil); y puente San Roque González de Encarnación, frontera con Posadas (Argentina).

Pasos del pre registro

- Ingresar a la plataforma de Pre Registro Migratorio en paraguay.gov.py y completar el formulario web con los datos solicitados 48 horas antes del viaje.
- Al enviar el formulario, el sistema emitirá al e-mail declarado la constancia del Pre Registro Migratorio con un código QR.
- Imprimir o guardar en el teléfono móvil la constancia con el código QR para presentarla a la empresa de transporte y al inspector migratorio en frontera.
- Presentar la constancia con el código QR en la ventanilla de Migraciones Paraguay, junto con la documentación de viaje obligatoria, tanto para mayores como para menores de edad.

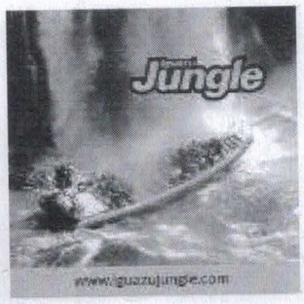

MÁS LEIDAS

SEGUINOS

De 150 camiones semanales a 300 por día en el puente de Posadas

Sigue la larga fila de vehículos para cruzar a Paraguay.

27 octubre, 2023

FILAS. La cola de camiones nuevamente se extendió por varios kilómetros en la costanera posadeña.

Nuevamente quienes transitaron ayer por la costanera de Posadas, en especial por la mañana, se encontraron con una **larga fila de camiones esperando para cruzar el puente internacional hacia Encarnación, Paraguay**.

"Aduana, Migraciones, Senasa, CNR y Gendarmería están del lado paraguayo y todos los controles se realizan ahí", expresó.

También, marcó que "los días lunes, jueves y viernes son los de mayor afluencia porque vienen camiones extras de la zona de Porto Xavier – San Javier".

"Esta semana se vio mayor volumen el martes porque estaba inhabilitado el paso San Javier y al liberar el paso, habían muchísimos camiones", indicó.

Además, Castro subrayó como importante que "en el pasado circulaban 150 camiones en una semana. Ahora, a veces tenemos 300 de ellos en un solo día".

"A todo esto hay que sumar que en la playa de Paraguay se están realizando mejoras y por ello se ve reducida la capacidad entre un 40 y un 50%", agregó.

Otra cuestión que mencionó Castro es que "Paraguay tiene escáner y controla todo lo que entra y sale del país".

Todo esto se da en un contexto de "boom" de exportaciones e importaciones que atraviesa el vecino país.

Tags: Puente Posadas Encarnación Puente San Roque González de Santa Cruz

Share Tweet Send Share Share

Previous Post

Editorial: la política sigue imprevisible, lo que no cambia es la crisis

Next Post

A un año del trasplante de Emma, organizan mateada para concientizar sobre la donación de órganos

INICIO POLÍTICA Y ECONOMÍA NACIONALES INFORMACIÓN GENERAL POLICIALES

DEPORTES SOCIEDAD SUPLEMENTOS Y MUCHO MÁS

NACIONALES

Caos por el puente Encarnación-Posadas ya no puede esperar al próximo gobierno, dice gobernador

Diariamente se registra un caótico tránsito en los alrededores del Puente Internacional San Roque González de Santa Cruz, que une la ciudad de Encarnación (Paraguay) con Posadas (Argentina). Al respecto, el gobernador de Itapúa, Christian Ríos, mencionó que el "caos" se presenta desde hace años y por esto ya no pueden esperar que ingrese el próximo gobierno para encontrar una solución.

POR ABC COLOR
21 DE JULIO DE 2023 - 11:49

Fotografía de referencia: diariamente se observan largas filas de vehículos para acceder al Puente Internacional San Roque González de Santa Cruz, que une las ciudades de Encarnación y Posadas.

Juan Augusto Roa

Escuchar: 0:00

Roque González de Santa Cruz por la prohibición de la **"carga estática"** sobre el mencionado trayecto, que es utilizado diariamente por miles de personas y une las ciudades de **Encarnación y Posadas.**

Al respecto, el gobernador de Itapúa, **Christian Ríos** (ANR), sostuvo que la situación es "caótica" desde hace varios años y que es urgente una solución que "**ya no puede esperar que entre el próximo gobierno**", el del cartista **Santiago Peña**, quien asumirá la presidencia de la República el 15 de agosto próximo.

Video: Largas filas en puente Encarnació...

Pobladores que deben cruzar la frontera con destino a la ciuda...

Como parte de su idea de solución, Ríos confirmó que ya pidieron más celeridad en la construcción de un tramo que **"va a descomprimir el caos del lado paraguayo"**, es decir en la zona de Encarnación, enfatizando que la mencionada obra ya cuenta con un 60 a 70% de realización; sin embargo, aún faltarían unos G. 1.000 millones para su continuidad.

"Como autoridades unidas pedimos que se pueda dar **celeridad al tramo que está en construcción.** Ya hicimos las gestiones y tuvimos una muy buena respuesta de María Ángeles Arriola (directora de Migraciones); también estamos expectantes a una respuesta de la Cancillería. **La situación se agrava cada vez más**", confirmó.

Lea más: Caos vehicular y cierre del acceso al Puente Internacional en Encarnación

"El puente no se va a caer"

Por otra parte, el gobernador aseguró que el **"puente no se va a caer"**, pero reconoció que puede presentar daños e incluso

En Encarnación reclaman más cambios en las filas del puente

Comerciantes se reunieron con funcionarios para tratar de re-reordenar el tránsito en la zona comercial.

8 noviembre, 2023

Comerciantes de Encarnación se reunieron el lunes con autoridades locales para plantearles un "plan piloto" consistente en **utilizar la calle Juana María de Lara para formar la fila para cruzar a Posadas**, con el objetivo de **descomprimir los accesos al circuito comercial.**

El encuentro fue a pedido de la Cámara de Comercio local y de la Asociación del Circuito Comercial, quienes apuntan a "**descomprimir** la fila de vehículos que se forma sobre Moisés

Bertoni y, después, de Sagrado Corazón de San Roque hacia la Aduana", al menos "**improvisando** cómo puede ser esa salida" por Juana de Lara, con el fin de tratar de **mejorar las ventas**.

"**No vemos el ánimo y la voluntad de nuestras autoridades de terminar lo que se inició como nueva salida del país**, así que vemos que se hace difícil hasta fin de año" tener esa ansiada alternativa, protestó uno de los presentes en la reunión de la que participaron entre otros el Gobernador de Itapúa, Javier Pereira Rieve, y el intendente encarnaceno, Luis Yd.

Ahora guardan las respuestas de las autoridades para poner en funcionamiento este nuevo "plan piloto".

Fuente: Más Encarnación

Noticias relacionadas:

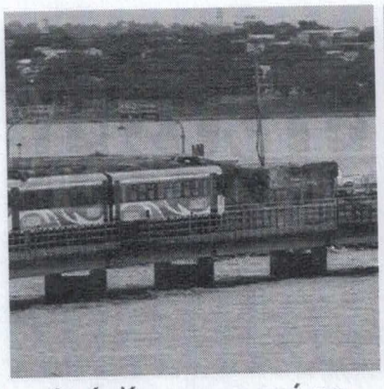

Qué días y por qué no funcionará el tren internacional

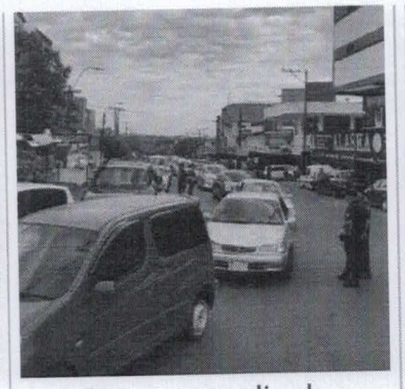

Buscan ampliar la ordenanza que prohíbe adelantarse en la fila del puente Posadas-Encarnación

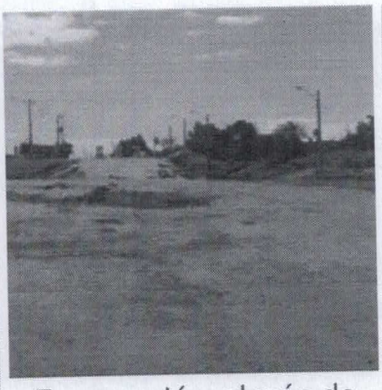

Encarnación: playón de espera para cruzar a Posadas no se inauguró y ya está destruído