TEKOMBO´E HA TEMBIKUAA
Motenondeha
Ministerio de
EDUCACIÓN y CIENCIAS

TETÃ REKUÁI
GOBIERNO NACIONAL

Paraguay de la gente

U.E.P.P. MEC
Exp. N°: 0288
Recibido por: Liz
DIA | MES | AÑO | HORA
10 | ENE | 2023 | 15:05

Misión: Garantizar a todas las personas una educación de calidad como bien público y derecho humano a lo largo de la vida.

MEMORANDUM C.P.I. N°028/2023

A: **Coordinación de Adquisición y Contrataciones – UEPP**

De: **Ing. Zoilo Benítez.** *Coordinador Interino*
Coordinación de Proyectos de Infraestructura – UEPP

Arq. Guillermo Godoy. *Jefe - Departamento de Supervisión y Certificación*
Coordinación de Proyectos de Infraestructura - UEPP

Arq. Guillermo Godoy
Jefatura de Supervisión y Certificación
CPI - UEPP - MEC

Ref.: **Solicitud de Adenda por prórroga por días de lluvia. Respuesta a la Nota N° s/n – Exp. UEPP MEC N° 10332.**
Aprobación de Prórrogas - Informe Técnico de Lluvias e Incidencias.

Fecha: 06/01/2023

EMPRESA	**MMSA**	**CONTRATO N°**	05/2021
DEPARTAMENTO	CORDILLERA	**LOTE N°**	03
LPN/SBE N°02/2020 "Construcciones, ampliaciones, reparaciones y terminaciones de 272 establecimientos educativos en el marco de los programas financiados por el Fondo de la Excelencia de la Educación y la Investigación", en el marco del programa "Ampliación y reposición de espacios escolares en 822 establecimientos educativos del MEC en Asunción y los 17 departamentos geográficos del País" – ID N°360.254 – Plurianual.			
FISCAL	Ing. Antonio Peláez	COORDINACIÓN DE PROYECTOS DE INFRAESTRUCTURA	

PERIODO CORRESPONDIENTE AÑO 2022											
ENE.	FEB.	MAR.	ABR.	MAY.	JUN.	JUL.	AGO.	SEP.	OCT.	NOV.	DIC.

TIPO DE AFECTACIÓN		
TIPO DE AFECTACIÓN	REGISTRO DE DIAS (FECHAS)	CANTIDAD
DÍAS DE LLUVIAS	21-24-27-28-29-30	6
DÍAS DE INCIDENCIAS	N/A	0
TOTAL DE DIAS AFECTADOS		6

OBSERVACIONES		
DESCRIPCION	TIPO DE CAMINO	TRANSITABLE
Las obras en ejecución corresponden a las instituciones cuya inversión fueron aprobadas mediante la adenda N° 10 al contrato.	SATURACIÓN DE HUMEDAD EN MATERIALES	S/D
	DAÑOS MATERIALES	S/D

CORRIMIENTO DE PLAZOS			
FECHA DE INICIO	OS1 y OS2 ADENDA 10	20/09/2022	
	CANTIDAD DE DÍAS	DESPLAZA A	ADENDA N°
PLAZO ORIGINAL	150 DÍAS	17/02/2022	Solicitada
LLUVIAS E INCIDENCIAS SETIEMBRE	06 DÍAS	23/02/2022	Solicitada

ELABORADO POR: ARQ. FELIX DUARTE *VERIFICADO POR: ARQ. GUILLERMO GODOY*

Arq. Guillermo Godoy
Jefatura de Supervisión y Certificación
CPI - UEPP - MEC

Visión: Institución que brinda educación integral de calidad basada en valores éticos y democráticos, que promueve la participación, inclusión e interculturalidad para el desarrollo de las personas y la sociedad.

Misión: Garantizar a todas las personas una educación de calidad como bien público y derecho humano a lo largo de la vida.

Las instituciones en ejecución son:

- Escuela Básica N° 865 - "Alberto Ferreira"
- Escuela Básica N° 393 "Feliciana Almada"
- Escuela Básica "Virgen de los Remedios"
- Escuela Básica N° 5096 "Maestra Patricia Concepción Benjamín"

CONCLUSIÓN
La Coordinación de Proyectos de Infraestructura como administrador del contrato en conjunto con ésta fiscalización dan por aprobada la solicitud de prorrogas de la empresa contratista MM S.A. por razón de inclemencias climáticas habiendo evaluado las causales invocadas por la contratista y verificado todas la documentación presentada y asentada en los libros de obras y registro de precipitaciones emitidos por la Dirección de Aeronáutica Civil (DINAC), OTORGANDO ASI LA PRORROGA DE PLAZO DE EJECUCION por 06 (SEIS) días por el mes de SETIEMBRE.

Se adjuntan copias de:

- Nota N° s/n de la Empresa Expediente UEPP – MEC N° 10352/2022
- REGISTROS DE PRECIPITACIÓN DIARIA (mm) AÑO 2022, de la Dirección de Meteorología e Hidrología
- Correo de solicitud de documentación (libros de obra)
- Nota s/n del 4 de enero.
- Registros de lluvias en los Libros de Obras del mes de setiembre.
- Listado de instituciones en ejecución

Antonio Pedro Torres
Ingeniero Civil

Coordinación de Proyectos de Infraestructura

Félix Benito Benítez
COORDINADOR INT.
Coordinación de Proyectos de Infraestructura
UEPP – MEC

ELABORADO POR: ARQ. FELIX DUARTE *VERIFICADO POR: ARQ. GUILLERMO GODOY*

UNIDAD EJECUTORA DE PROGRAMAS Y PROYECTOS
Coordinación de Proyectos de Infraestructura
Oleary casi Jejui (Edificio Presto)

www.mec.gov.py
MEC Digital @MECpy
uepp@mec.gov.py

SOLICITUD DE DOCUMENTACION

Felix Arturo Duarte Franco <felix.duarte@mec.edu.py>
Mié 04/01/2023 8:42
Para: Jorge Antonio Moreno Mereles <mmsa.const@gmail.com>
CC: guidoarce@hotmail.com <guidoarce@hotmail.com>;Guillermo Godoy <guillermo.godoy@mec.edu.py>;ANTONIO PELAEZ GARCIA <antonio.pelaez@mec.gov.py>

3 archivos adjuntos (12 MB)
13197.pdf; 11726.pdf; 10352.pdf;

ING. JORGE MORENO. Representante Legal
MMSA
Presente

Me dirijo a usted en relación a los expedientes:

UEPP MEC **10352** Lluvias del mes de setiembre.
UEPP MEC **11726** Lluvias del mes de octubre.
UEPP MEC **13197** Lluvias del mes de noviembre.

Al respecto, se solicita adjuntar la documentación correspondiente a las anotaciones en los libros de obras de cada día de lluvia e incidencias registradas, de tal formá de dar tramite a las gestiones correspondientes.

En relación al pedido de lluvias del mes de setiembre solicitado por Nota de expediente UEPP MEC **10352;** aclaramos que los días de afectación de lluvias e incidencias considerados serán los que hayan ocurrido posteriormente a la emisión de la Orden de Servicio N ° 01 y 02 de las instituciones aprobadas con la Adenda de Ampliación de Monto (Escuela Básica N° 865 - "Alberto Ferreira", Escuela Básica N° 393 "Feliciana Almada",
Escuela Básica "Virgen de los Remedios", y Escuela Básica N° 5096 "Patricia Benjamín")

Se adjuntan copias escaneadas de las notas mencionadas.

Atentamente.

Felix Arturo Duarte Franco
Supervisor de Planta.

MMSA
CONSTRUCTORA

Asunción, 04 de Enero de 2023

Señor
Ing. Zoilo Benítez
Coordinador de Proyectos de Infraestructura
Unidad Ejecutora de Programas y Proyectos
MEC
Presente:

Ref. LPN SBE Nº 02/2020 "Construcciones, Ampliaciones, Reparaciones y Terminaciones de 272 Establecimientos Educativos en el Marco de los Programas Financiados por el Fondo de la Excelencia de la Educación y la Investigación" LOTE 3 - ID 360254 – **Contrato Nº 5/2021 Resolución UEPP Nº 11/2021**

Nos dirigimos a Ud., y por su intermedio a donde corresponda, a fin de dar respuesta al correo de fecha 04/01/2023, donde nos solicitan las copias de los libros de obras de cada día de lluvia y sus incidencias, correspondiente a los Expedientes:

- UEPP MEC 10352
- UEPP MEC 11726
- UEPP MEC 13197

Adjuntamos a la presente las copias mencionadas.

Sin otro particular, hacemos propicia la ocasión para saludarlo muy atentamente.

MMSA
Ing. Jorge Moreno
Representante Legal

Recibido
Edu Duarte
5/01/2023

MINISTERIO DE EDUCACIÓN Y CIENCIAS

LICITACIÓN PÚBLICA NACIONAL - LPN/SBE Nº 02/2020

CONSTRUCCIONES, AMPLIACIONES, REPARACIONES Y TERMINACIONES DE 272 ESTABLECIMIENTOS EDUCATIVOS EN EL MARCO DE LOS PROGRAMAS FINANCIADOS POR EL FONDO DE LA EXCELENCIA DE LA EDUCACIÓN Y LA INVESTIGACIÓN" - PLURIANUAL - ID Nº 360.254

LIBRO DE OBRAS

N° 0000002

INSTITUCION EDUCATIVA:	**Esc. Bas. N°5096 Maestra Patricia Concepción Benjamín**
EMPRESA CONTRATISTA:	**MM S.A.**
LOTE - DEPARTAMENTO - CONTRATO	**LOTE 3 - DEPARTAMENTO CORDILLERA - CONTRATO Nº 5/2021**
FISCALIZACIÓN:	COORDINACIÓN DE PROYECTOS DE INFRAESTRUCTURA
SUPERVISIÓN	
DÍA: 24/oct/2022	

CONTRATISTA: TRABAJOS EJECUTADOS/NOVEDADES:	FISCAL: TRABAJOS VERIFICADOS/OBSERVACIONES/INSTRUCCIONES:
S.D. Actividad por llenar	

CASILLA DE LLUVIAS E INCIDENCIAS

DESCRIPCIÓN DE TRABAJOS SUSPENDIDOS Y RUBROS AFECTADOS

FUERZA MAYOR

CAMINOS INTRANSITABLES	
CORTES DE RUTA	
OTROS	

COORDINACIÓN DE PROYECTOS DE INFRAESTRUCTURA

OBSERVACIONES	

EMPRESA CONTRATISTA	FISCAL	CPI UEPP
FIRMA Y SELLO ACLARATORIO	FIRMA Y SELLO ACLARATORIO	FIRMA Y SELLO ACLARATORIO

Antonio Peralta Farias

MINISTERIO DE EDUCACIÓN Y CIENCIAS

LICITACIÓN PÚBLICA NACIONAL - LPN/SBE Nº 02/2020

CONSTRUCCIONES, AMPLIACIONES, REPARACIONES Y TERMINACIONES DE 272 ESTABLECIMIENTOS EDUCATIVOS EN EL MARCO DE LOS PROGRAMAS FINANCIADOS POR EL FONDO DE LA EXCELENCIA DE LA EDUCACIÓN Y LA INVESTIGACIÓN" - PLURIANUAL - ID Nº 360.254

LIBRO DE OBRAS

N° 0000005

INSTITUCION EDUCATIVA:	Esc. Bas. N°5096 Maestra Patricia Concepción Benjamín
EMPRESA CONTRATISTA:	MM S.A.
LOTE - DEPARTAMENTO - CONTRATO	LOTE 3 - DEPARTAMENTO CORDILLERA - CONTRATO Nº 5/2021
FISCALIZACIÓN:	COORDINACIÓN DE PROYECTOS DE INFRAESTRUCTURA
SUPERVISIÓN	
DÍA: 21/10/2022	

CONTRATISTA: TRABAJOS EJECUTADOS/NOVEDADES:	FISCAL: TRABAJOS VERIFICADOS/OBSERVACIONES/INSTRUCCIONES:
Sin Actividad por lluvia	

CASILLA DE LLUVIAS E INCIDENCIAS

DESCRIPCIÓN DE TRABAJOS SUSPENDIDOS Y RUBROS AFECTADOS	

FUERZA MAYOR

AMINOS NTRANSITABLES	
ORTES DE RUTA	
TROS	

COORDINACIÓN DE PROYECTOS DE INFRAESTRUCTURA

BSERVACIONES	

EMPRESA CONTRATISTA	FISCAL	CPI UEPP
FIRMA Y SELLO ACLARATORIO	FIRMA Y SELLO ACLARATORIO	FIRMA Y SELLO ACLARATORIO

Antonio Pelaez García
Ingeniero Civil

MINISTERIO DE EDUCACIÓN Y CIENCIAS

LICITACIÓN PÚBLICA NACIONAL - LPN/SBE Nº 02/2020

CONSTRUCCIONES, AMPLIACIONES, REPARACIONES Y TERMINACIONES DE 272 ESTABLECIMIENTOS EDUCATIVOS EN EL MARCO DE LOS PROGRAMAS FINANCIADOS POR EL FONDO DE LA EXCELENCIA DE LA EDUCACIÓN Y LA INVESTIGACIÓN" - PLURIANUAL - ID Nº 360.254

LIBRO DE OBRAS

N° 0000008

NSTITUCION EDUCATIVA:	Esc. Bas. N°5096 Maestra Patricia Concepción Benjamín
MPRESA CONTRATISTA:	MM S.A.
OTE - DEPARTAMENTO - CONTRATO	LOTE 3 - DEPARTAMENTO CORDILLERA - CONTRATO Nº 5/2021
ISCALIZACIÓN:	COORDINACIÓN DE PROYECTOS DE INFRAESTRUCTURA
UPERVISIÓN	
IA: 2 Ingreso	

CONTRATISTA: TRABAJOS EJECUTADOS/NOVEDADES:	FISCAL: TRABAJOS VERIFICADOS/OBSERVACIONES/INSTRUCCIONES:
Sin Actividad por Hoy	

CASILLA DE LLUVIAS E INCIDENCIAS

DESCRIPCIÓN DE TRABAJOS SUSPENDIDOS Y RUBROS AFECTADOS

FUERZA MAYOR

MINOS TRANSITABLES	
RTES DE RUTA	
ROS	

COORDINACIÓN DE PROYECTOS DE INFRAESTRUCTURA

SERVACIONES	

EMPRESA CONTRATISTA	FISCAL	CPI UEPP
FIRMA Y SELLO ACLARATORIO	FIRMA Y SELLO ACLARATORIO	FIRMA Y SELLO ACLARATORIO

Ingeniero Civil

ORIGINAL
DUPLICADO
TRIPLICADO

MINISTERIO DE EDUCACIÓN Y CIENCIAS

LICITACIÓN PÚBLICA NACIONAL - LPN/SBE Nº 02/2020

CONSTRUCCIONES, AMPLIACIONES, REPARACIONES Y TERMINACIONES DE 272 ESTABLECIMIENTOS EDUCATIVOS EN EL MARCO DE LOS PROGRAMAS FINANCIADOS POR EL FONDO DE LA EXCELENCIA DE LA EDUCACIÓN Y LA INVESTIGACIÓN" - PLURIANUAL - ID Nº 360.254

LIBRO DE OBRAS

N° 0000009

INSTITUCION EDUCATIVA:	Esc. Bas. N°5096 Maestra Patricia Concepción Benjamín
EMPRESA CONTRATISTA:	MM S.A.
LOTE - DEPARTAMENTO - CONTRATO	LOTE 3 - DEPARTAMENTO CORDILLERA - CONTRATO Nº 5/2021
FISCALIZACIÓN:	COORDINACIÓN DE PROYECTOS DE INFRAESTRUCTURA
SUPERVISIÓN	

FIRMA:	FISCAL:
CONTRATISTA:	TRABAJOS VERIFICADOS/OBSERVACIONES/INSTRUCCIONES:
TRABAJOS EJECUTADOS/NOVEDADES:	
Sin Actividad por Hoy.	

CASILLA DE LLUVIAS E INCIDENCIAS

DESCRIPCIÓN DE TRABAJOS SUSPENDIDOS Y RUBROS AFECTADOS

FUERZA MAYOR

CAMINOS INTRANSITABLES	
CORTES DE RUTA	
OTROS	

COORDINACIÓN DE PROYECTOS DE INFRAESTRUCTURA

OBSERVACIONES

EMPRESA CONTRATISTA	FISCAL	CPI UEPP
FIRMA Y SELLO ACLARATORIO	FIRMA Y SELLO ACLARATORIO	FIRMA Y SELLO ACLARATORIO

KUATIA S.A.C.I. - RUC: 80022964-9 Habilitación Nº 1450
Reconstrucción Nacional - San Lorenzo - Tel.: 527.964 / (0984) 486 568 - Tel.: 505.[illegible] 07/2022

Antonio Palacios
Ingeniero Civil

ORIGINAL
DUPLICADO
TRIPLICADO

MINISTERIO DE EDUCACIÓN Y CIENCIAS

LICITACIÓN PÚBLICA NACIONAL - LPN/SBE Nº 02/2020

"CONSTRUCCIONES, AMPLIACIONES, REPARACIONES Y TERMINACIONES DE 272 ESTABLECIMIENTOS EDUCATIVOS EN EL MARCO DE LOS PROGRAMAS FINANCIADOS POR EL FONDO DE LA EXCELENCIA DE LA EDUCACIÓN Y LA INVESTIGACIÓN" - PLURIANUAL - ID Nº 360.254

LIBRO DE OBRAS

N° 0000010

STITUCION EDUCATIVA:	Esc. Bas. N°5096 Maestra Patricia Concepción Benjamín
MPRESA CONTRATISTA:	MM S.A.
OTE - DEPARTAMENTO - CONTRATO	LOTE 3 - DEPARTAMENTO CORDILLERA - CONTRATO Nº 5/2021
SCALIZACIÓN:	COORDINACIÓN DE PROYECTOS DE INFRAESTRUCTURA
UPERVISIÓN	

A: ONTRATISTA: TABAJOS EJECUTADOS/NOVEDADES:	FISCAL: TRABAJOS VERIFICADOS/OBSERVACIONES/INSTRUCCIONES:
Sin Novedad por hoy	

CASILLA DE LLUVIAS E INCIDENCIAS

DESCRIPCIÓN DE TRABAJOS SUSPENDIDOS Y RUBROS AFECTADOS

FUERZA MAYOR

MINOS TRANSITABLES	
RTES DE RUTA	
ROS	

COORDINACIÓN DE PROYECTOS DE INFRAESTRUCTURA

SERVACIONES	

EMPRESA CONTRATISTA	FISCAL	CPI UEPP
FIRMA Y SELLO ACLARATORIO	FIRMA Y SELLO ACLARATORIO	FIRMA Y SELLO ACLARATORIO

MINISTERIO DE EDUCACIÓN Y CIENCIAS

LICITACIÓN PÚBLICA NACIONAL - LPN/SBE Nº 02/2020

"CONSTRUCCIONES, AMPLIACIONES, REPARACIONES Y TERMINACIONES DE 272 ESTABLECIMIENTOS EDUCATIVOS EN EL MARCO DE LOS PROGRAMAS FINANCIADOS POR EL FONDO DE LA EXCELENCIA DE LA EDUCACIÓN Y LA INVESTIGACIÓN" - PLURIANUAL - ID Nº 360.254

LIBRO DE OBRAS

N° 0000011

NSTITUCION EDUCATIVA:	Esc. Bas. N°5096 Maestra Patricia Concepción Benjamín
MPRESA CONTRATISTA:	MM S.A.
OTE - DEPARTAMENTO - CONTRATO	LOTE 3 - DEPARTAMENTO CORDILLERA - CONTRATO Nº 5/2021
SCALIZACIÓN:	COORDINACIÓN DE PROYECTOS DE INFRAESTRUCTURA
UPERVISIÓN	
A:	

CONTRATISTA: TRABAJOS EJECUTADOS/NOVEDADES:	FISCAL: TRABAJOS VERIFICADOS/OBSERVACIONES/INSTRUCCIONES:
Sin actividad por hoy	

CASILLA DE LLUVIAS E INCIDENCIAS

DESCRIPCIÓN DE TRABAJOS SUSPENDIDOS Y RUBROS AFECTADOS

FUERZA MAYOR

MINOS TRANSITABLES	
RTES DE RUTA	
ROS	

COORDINACIÓN DE PROYECTOS DE INFRAESTRUCTURA

SERVACIONES	

EMPRESA CONTRATISTA — FIRMA Y SELLO ACLARATORIO

FISCAL — FIRMA Y SELLO ACLARATORIO — Ingeniero Civil

CPI UEPP — FIRMA Y SELLO ACLARATORIO

MMSA
CONSTRUCTORA

- PROYECTOS DE GERENCIAMIENTO DE OBRAS
- CONSTRUCCIONES CIVILES, VIALES INDUSTRIALES Y SANITARIAS

Ruta Transchaco N° 1435 - Tel +59521 292.583/ 294.579 / 298.998 - Email mmsa.const@gmail.com Asunción - Paraguay

Asunción 6 de octubre de 2022

Señor
Ing. Zoilo Benítez
Coordinador de Proyectos de Infraestructura.
Ministerio de Educación y Ciencias.

U.E.P.P. MEC
Exp. Nº: 10 352
Recibido por: Enrique

DIA	MES	AÑO	HORA
06	OCT	2022	12:22

Ref. CONTRATO Nº5/2021 "CONSTRUCCIONES, AMPLIACIONES, REPOSICIONES Y TERMINACIONES DE 272 ESTABLECIMIENTOS EDUCATIVOS EN EL MARCO DE LOS PROGRAMAS FINANCIADOS POR EL FONDO DE LA EXCELENCIA DE LA EDUCACIÓN Y LA INVESTIGACIÓN" - PLURIANUAL - ID N° 360.254 – LOTE 3 SUSCRITO CON LA FIRMA MMSA

Presente:

Nos dirigimos a usted y por su intermedio a quien corresponda, con relación a los cálculos de afectación por días de lluvia del mes de setiembre del 2022 del lote N° 3 del contrato de referencia.

El conteo de las precipitaciones, se ha realizado conforme al informe de lluvias de la DINAC, para el siguiente periodo.

MES DE SETIEMBRE			
LIBRO DE OBRA E INFORMES DINAC			
DIA	REGISTRO DE LLUVIA EN LIBRO DE OBRA	REGISTRO DINAC	TOTAL
1		3,0	Lluvia Reg. DINAC
2		0	
3		0	
4		0	
5		0,8	Lluvia Reg. DINAC
6		0	
7		0	
8		0	
9		0	
10		0	
11		0	
12		0,1	Lluvia Reg. DINAC
13		0	
14		0	
15		0	
16		0	
17		0	
18	Lluvia	26,0	Lluvia Reg. DINAC
19	Lluvia	8,9	Lluvia Reg. DINAC

MMSA
Ing. Jorge Moreno
Representante Legal

MMSA
CONSTRUCTORA

- PROYECTOS DE GERENCIAMIENTO DE OBRAS
- CONSTRUCCIONES CIVILES, VIALES INDUSTRIALES Y SANITARIAS

Ruta Transchaco N° 1435 - Tel +59521 292.583/ 294.579 / 298.998 - Email mmsa.const@gmail.com Asunción - Paraguay

20	Lluvia	4.5	Lluvia Reg. DINAC
21	Lluvia	1.1	Lluvia Reg. DINAC
22			
23			
24	Lluvia	1.1	Lluvia Reg. DINAC
25			
26			
27	Lluvia	1.1	Lluvia Reg. DINAC
28	Lluvia	1.9	Lluvia Reg. DINAC
29	Lluvia	7.5	Lluvia Reg. DINAC
30	Lluvia	10.9	Lluvia Reg. DINAC

x Emisión

6 días

Teniendo en cuenta todo lo anteriormente mencionado, se solicita 9 días de prórroga, por el mes de setiembre.

Se adjunta; libro de obra, informe de la DINAC y registro fotográfico.

Sin otro particular, lo saludamos cordialmente.

MMSA
Ing. Jorge Moreno
Representante Legal

DIRECCION NACIONAL DE
AERONAUTICA CIVIL

GOBIERNO NACIONAL Paraguay de la gente

DIRECCION DE METEOROLOGIA E HIDROLOGIA

Dpto. de Servicios Meteorológicos e Hidrológicos para el Público

REGISTRO DE PRECIPITACIÓN DIARIA (mm) AÑO 2022

Localidad	Latitud Sur	Longitud Oeste	Elevación
SAN BERNARDINO (Estación Automática)	25° 22'	57° 08'	101 mts.

Mes / Día	Ene.	Feb.	Mar.	Abr.	May.	Jun.	Jul.	Ago.	Set.	Oct.	Nov.	Dic.
1									3,0			
2									0,0			
3									0,0			
4									0,0			
5									0,8			
6									0,0			
7									0,0			
8									0,0			
9									0,0			
10									0,0			
11									0,0			
12									0,1			
13									0,0			
14									0,0			
15									0,0			
16									0,0			
17									0,0			
18									26,0			
19									8,9			
20									4,5			
21									1,1			
22									0,0			
23									0,0			
24									1,1			
25									0,0			
26									0,0			
27									2,1			
28									1,9			
29									7,5			
30									10,9			
31									-			
Total									67,9			
Máx. 24h									26			
Día Máx.									18			

Referencias: 0,0 sin precipitación; T precipitación no medible (Trazas); - sin datos de precipitación.

Dirección de Meteorología e Hidrología Dpto. de Servicios Meteorológicos para el Público DMH - DINAC

Diana Gómez
Dpto. Serv. Met. e Hid. para el Público
DMH - DINAC

MMSA
Ing. Jorge Moreno
Representante Legal

Cnel. Lopez N° 1.080 c/ De la Conquista
Email: lourdes.aveiro@meteorologia.gov.py
diana.gomez@meteorologia.gov.py
Tel. 021-4381192
Asunción - Paraguay

ESC. FELICIANA ALMADA

Días de lluvia: 18/9, 19/9, 20/9, 21/9, 24/9, 27/9, 28/9, 29/9, 30/9.

Afectaciones: -

MMSA
Ing. Jorge Moreno
Representante Legal

ESC. FELICIANA ALMADA

Días de lluvia: 18/9, 19/9, 20/9, 21/9, 24/9, 27/9, 28/9, 29/9, 30/9.

Afectaciones: -

MMSA
Ing. Jorge Moreno
Representante Legal

ESC. PATRICIA BENJAMIN

Días de lluvia: 18/9, 19/9, 20/9, 21/9, 24/9, 27/9, 28/9, 29/9, 30/9.

Afectaciones: -

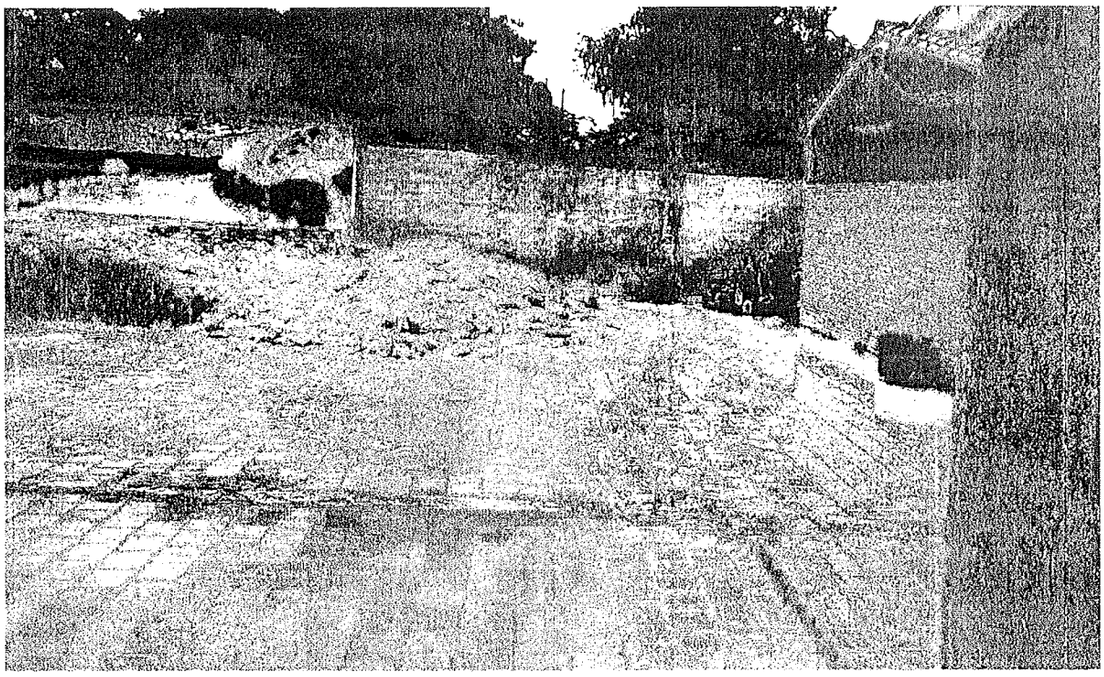

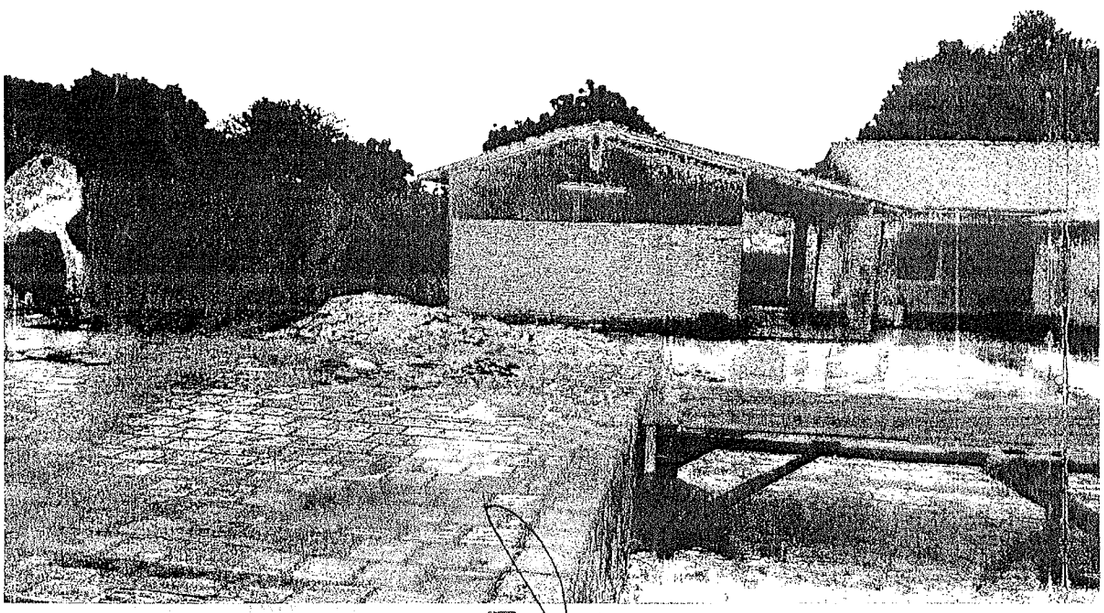

MMSA
Ing. Jorge Moreno
Representante Legal