JDC CONSTRUCTORA
DEL ING. JULIO D. CARIBONI M.
Proyectos y Servicios Industriales,
Civiles y Electromecánicos

RUC: 1912636-0
e-mail: jdcconstructora2017@outlook.com

Informe fotográfico
ORDEN DE SERVICIO Nro. 2
Certificado 5
06-06-2023

1- Esc. Bas. Nro. 1731: San Alfredo. Concepción
Registro de Lluvias

del Ing. Julio D. Cariboni M.
RUC: 1912636 - 0
Cel: (+595981) 906 087

JDC CONSTRUCTORA
DEL ING. JULIO D. CARIBONI M.
Proyectos y Servicios Industriales,
Civiles y Electromecánicos

RUC: 1912636-0
e-mail: jdcconstructora2017@outlook.com

Esc. Bas. Nro. 1731: San Alfredo. Concepción

01-05-2023

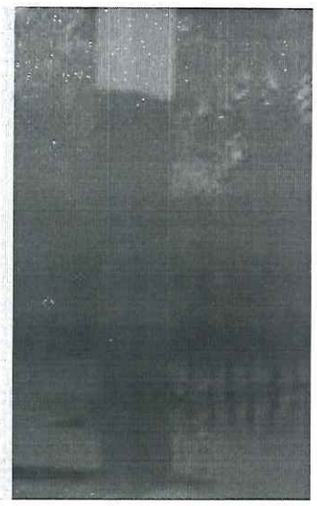

02-05-2023

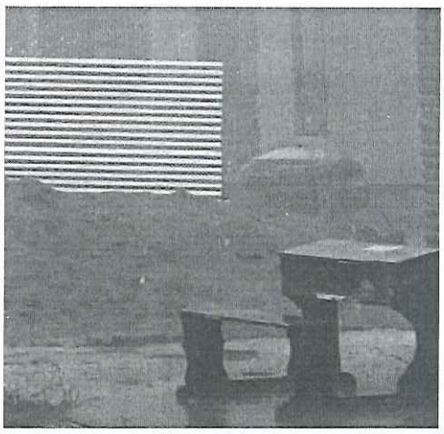

03-05-2023

Incidencias por lluvias 04 y 05 de Mayo del 2023.

del Ing. Julio D. Cariboni M.
RUC: 1912636 - 0
Cel: (+595981) 906 087

JDC CONSTRUCTORA
DEL ING. JULIO D. CARIBONI M.
Proyectos y Servicios Industriales,
Civiles y Electromecánicos

RUC: 1912636-0
e-mail: jdcconstructora2017@outlook.com

Esc. Bas. Nro. 1731: San Alfredo. Concepción

06-05-2023

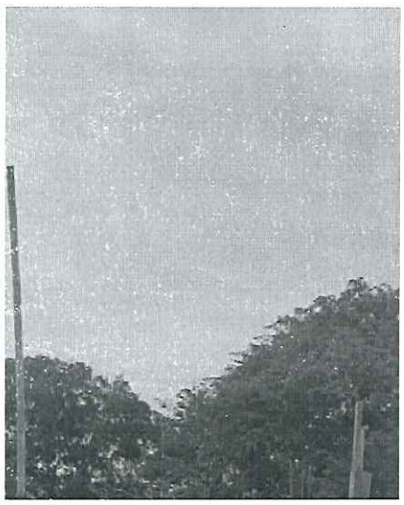

07-05-2023

08-05-2023

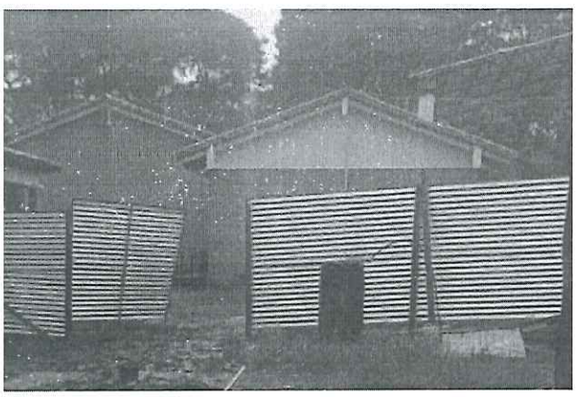

Incidencia: por las lluvias de días anteriores la obra se vio afectada los días 9/10 de mayo de 2023

del Ing. Julio D. Cariboni M.
RUC: 1912636 - 0
Cel. (+595981) 906 087

Juan de Garay N° 1.029 c/ Cala´a (Sajonia)
Asunción – Paraguay

Teléf.: +595 (21) 420.703
+595 (981) 906087

JDC CONSTRUCTORA
DEL ING. JULIO D. CARIBONI M.
Proyectos y Servicios Industriales,
Civiles y Electromecánicos

RUC: 1912636-0
e-mail: jdcconstructora2017@outlook.com

Esc. Bas. Nro. 1731: San Alfredo. Concepción

21-05-2023

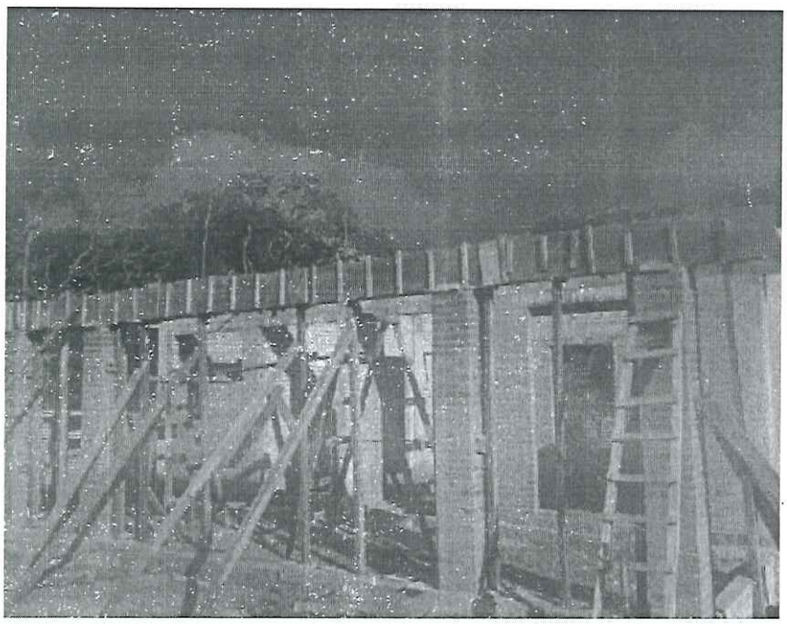

Incidencia: por las lluvias del día anterior la obra se vio afectada el día 22 de mayo de 2023

del Ing. Julio D. Cariboni M.
RUC: 1912636 - 0
Cel: (+595981) 906 087

Juan de Garay N° 1.029 c/ Cala´a (Sajonia)
Asunción – Paraguay

Teléf.: +595 (21) 420.703
+595 (981) 906087

JDC CONSTRUCTORA
DEL ING. JULIO D. CARIBONI M.
Proyectos y Servicios Industriales,
Civiles y Electromecánicos

RUC: 1912636-0
e-mail: jdcconstructora2017@outlook.com

Esc. Bas. Nro. 1731: San Alfredo. Concepción

27-05-2023

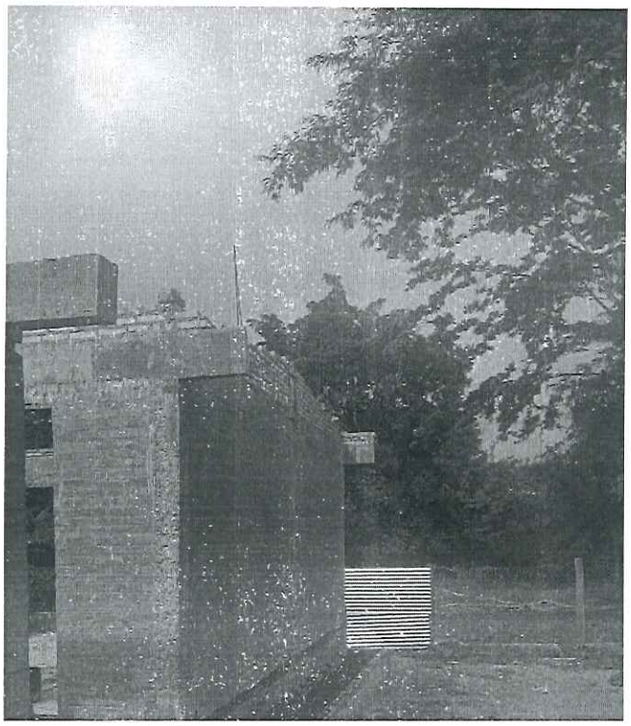

Incidencia: por las lluvias del día anterior la obra se vio afectada el día 28/29 de mayo de 2023

del Ing. Julio D. Cariboni M
RUC: 1912636 - 0
Cel: (+595981) 906 087

MINISTERIO DE EDUCACIÓN Y CIENCIAS

LICITACIÓN PÚBLICA NACIONAL N° 01/2022 "CONSTRUCCION DE ESPACIOS EDUCATIVOS PARA PRIMERA INFANCIA"- PLURIANUAL - ID 406.738

LIBRO DE OBRAS

INSTITUCION EDUCATIVA:	**Escuela Basica Nº 1731 San Alfredo**
EMPRESA CONTRATISTA:	**JDC CONSTRUCTORA** 0000102
LOTE - DEPARTAMENTO - CONTRATO	LOTE N° 1 - CONCEPCION - N° 05/2022
FISCALIZACIÓN:	COORDINACION DE PROYECTOS DE INFRAESTRUCTURA
SUPERVISION	
DÍA:	01-05-2023

CONTRATISTA:	FISCAL:
TRABAJOS EJECUTADOS/NOVEDADES:	TRABAJOS VERIFICADOS/OBSERVACIONES/INSTRUCCIONES:
Lluvia. Sin actividades	Ninguno

CASILLA DE LLUVIAS E INCIDENCIAS

DESCRIPCIÓN DE TRABAJOS SUSPENDIDOS Y RUBROS AFECTADOS

FUERZA MAYOR

CAMINOS INTRANSITABLES	
CORTES DE RUTA	
OTROS	

COORDINACIÓN DE PROYECTOS DE INFRAESTRUCTURA

OBSERVACIONES	

del Ing. Julio D. Cariboni M.
RUC. 1912636-0
Cel. (+595981) 906 087

Ing. Ubaldo M. Brite
Reg. MOPC N° 159
RUC: 8527

EMPRESA CONTRATISTA | FISCAL | CPI UEPP

MINISTERIO DE EDUCACIÓN Y CIENCIAS

LICITACIÓN PÚBLICA NACIONAL N° 01/2022 "CONSTRUCCION DE ESPACIOS EDUCATIVOS PARA PRIMERA INFANCIA"- PLURIANUAL - ID 406.738

LIBRO DE OBRAS

INSTITUCION EDUCATIVA:	Escuela Basica Nº 1731 San Alfredo
EMPRESA CONTRATISTA:	JDC CONSTRUCTORA 0000103
LOTE - DEPARTAMENTO - CONTRATO	LOTE N° 1 - CONCEPCION - N° 05/2022
FISCALIZACIÓN:	COORDINACION DE PROYECTOS DE INFRAESTRUCTURA
SUPERVISION	
DÍA:	02-05-2023

CONTRATISTA:	FISCAL:
TRABAJOS EJECUTADOS/NOVEDADES:	TRABAJOS VERIFICADOS/OBSERVACIONES/INSTRUCCIONES:
Lluvia . Sin actividades	Lluvias.

CASILLA DE LLUVIAS E INCIDENCIAS

DESCRIPCIÓN DE TRABAJOS SUSPENDIDOS Y RUBROS AFECTADOS	

FUERZA MAYOR

CAMINOS INTRANSITABLES	
CORTES DE RUTA	
OTROS	

COORDINACIÓN DE PROYECTOS DE INFRAESTRUCTURA

OBSERVACIONES	

Arq. Julio D. Cariboni M.
RUC: 1912636-0
Cel.: (+595981) 906 087

Ing. Ubaldo M. Britez
Reg. MOPC N° 1599
RUC: 852766-0

EMPRESA CONTRATISTA | FISCAL | CPI UEPP

MINISTERIO DE EDUCACIÓN Y CIENCIAS

LICITACIÓN PÚBLICA NACIONAL N° 01/2022 "CONSTRUCCION DE ESPACIOS EDUCATIVOS PARA PRIMERA INFANCIA"- PLURIANUAL - ID 406.738

LIBRO DE OBRAS

INSTITUCION EDUCATIVA:	Escuela Basica Nº 1731 San Alfredo
EMPRESA CONTRATISTA:	JDC CONSTRUCTORA 0000104
LOTE - DEPARTAMENTO - CONTRATO	LOTE N° 1 - CONCEPCION - N° 05/2022
FISCALIZACIÓN:	COORDINACION DE PROYECTOS DE INFRAESTRUCTURA
SUPERVISION	
DÍA:	03-05-2023

CONTRATISTA:	FISCAL:
TRABAJOS EJECUTADOS/NOVEDADES:	TRABAJOS VERIFICADOS/OBSERVACIONES/INSTRUCCIONES:
lluvia. Sin Actividades	lluvia

CASILLA DE LLUVIAS E INCIDENCIAS

DESCRIPCIÓN DE TRABAJOS SUSPENDIDOS Y RUBROS AFECTADOS

FUERZA MAYOR

CAMINOS INTRANSITABLES	
CORTES DE RUTA	
OTROS	

COORDINACIÓN DE PROYECTOS DE INFRAESTRUCTURA

OBSERVACIONES	

Ing. Ubaldo M. Britez
Reg. MOPC N° 1599
RUC: 852766-0

EMPRESA CONTRATISTA | FISCAL | CPI UEPP

MINISTERIO DE EDUCACIÓN Y CIENCIAS

LICITACIÓN PÚBLICA NACIONAL N° 01/2022 "CONSTRUCCION DE ESPACIOS EDUCATIVOS PARA PRIMERA INFANCIA"- PLURIANUAL - ID 406.738

LIBRO DE OBRAS

INSTITUCION EDUCATIVA:	Escuela Basica Nº 1731 San Alfredo
EMPRESA CONTRATISTA:	JDC CONSTRUCTORA 0000105
LOTE - DEPARTAMENTO - CONTRATO	LOTE N° 1 - CONCEPCION - N° 05/2022
FISCALIZACIÓN:	COORDINACION DE PROYECTOS DE INFRAESTRUCTURA
SUPERVISION	
DIA:	04-05-2025

CONTRATISTA:	FISCAL:
TRABAJOS EJECUTADOS/NOVEDADES:	TRABAJOS VERIFICADOS/OBSERVACIONES/INSTRUCCIONES:
Incidencia por lluvias	Lluvia

CASILLA DE LLUVIAS E INCIDENCIAS

DESCRIPCIÓN DE TRABAJOS SUSPENDIDOS Y RUBROS AFECTADOS	

FUERZA MAYOR

CAMINOS INTRANSITABLES	
CORTES DE RUTA	
OTROS	

COORDINACIÓN DE PROYECTOS DE INFRAESTRUCTURA

OBSERVACIONES	

del Ing. Julio D. Caribon M.
RUC: 1912636-0
Cel: (+595981) 906 087

Ing. Ubaldo M. Britez
Reg. MOPC N° 1599
RUC: 852766-0

EMPRESA CONTRATISTA | FISCAL | CPI UEPP

MINISTERIO DE EDUCACIÓN Y CIENCIAS

LICITACIÓN PÚBLICA NACIONAL N° 01/2022 "CONSTRUCCION DE ESPACIOS EDUCATIVOS PARA PRIMERA INFANCIA"- PLURIANUAL - ID 406.738

LIBRO DE OBRAS

INSTITUCION EDUCATIVA:	**Escuela Basica Nº 1731 San Alfredo**
EMPRESA CONTRATISTA:	**JDC CONSTRUCTORA** 0000106
LOTE - DEPARTAMENTO - CONTRATO	LOTE N° 1 - CONCEPCION - N° 05/2022
FISCALIZACIÓN:	COORDINACION DE PROYECTOS DE INFRAESTRUCTURA
SUPERVISION	
DÍA:	05-05-2023

CONTRATISTA:	FISCAL:
TRABAJOS EJECUTADOS/NOVEDADES:	TRABAJOS VERIFICADOS/OBSERVACIONES/INSTRUCCIONES:
Incidencia por lluvias	[illegible]

CASILLA DE LLUVIAS E INCIDENCIAS

DESCRIPCIÓN DE TRABAJOS SUSPENDIDOS Y RUBROS AFECTADOS

FUERZA MAYOR

CAMINOS INTRANSITABLES	
CORTES DE RUTA	
OTROS	

COORDINACIÓN DE PROYECTOS DE INFRAESTRUCTURA

OBSERVACIONES	

del Ing. Julio D. Cariboni M.
RUC: 1912636-0
Cel.: (+595981) 906 087

Ing. Ubaldo M. Brit...
Reg. MOPC N° 1599
RUC: 852766-0

EMPRESA CONTRATISTA | FISCAL | CPI UEPP

MINISTERIO DE EDUCACIÓN Y CIENCIAS

LICITACIÓN PÚBLICA NACIONAL N° 01/2022 "CONSTRUCCION DE ESPACIOS EDUCATIVOS PARA PRIMERA INFANCIA"- PLURIANUAL - ID 406.738

LIBRO DE OBRAS

INSTITUCION EDUCATIVA:	Escuela Basica Nº 1731 San Alfredo
EMPRESA CONTRATISTA:	JDC CONSTRUCTORA 0000107
LOTE - DEPARTAMENTO - CONTRATO	LOTE N° 1 - CONCEPCION - N° 05/2022
FISCALIZACIÓN:	COORDINACION DE PROYECTOS DE INFRAESTRUCTURA
SUPERVISION	
DÍA:	16-05-2023

CONTRATISTA:	FISCAL:
TRABAJOS EJECUTADOS/NOVEDADES:	TRABAJOS VERIFICADOS/OBSERVACIONES/INSTRUCCIONES:
Lluvia. Sin actividades	Lluvias.-

CASILLA DE LLUVIAS E INCIDENCIAS

DESCRIPCIÓN DE TRABAJOS SUSPENDIDOS Y RUBROS AFECTADOS	

FUERZA MAYOR

CAMINOS INTRANSITABLES	
CORTES DE RUTA	
OTROS	

COORDINACIÓN DE PROYECTOS DE INFRAESTRUCTURA

OBSERVACIONES	

del Ing. Julio D. Cariboni M.
RUC: 1912636 - 0
Cel.: (+595981) 906 037

Ing. Ubaldo M. Britez
Reg. MOPC N° 1599
RUC: 852766-0

EMPRESA CONTRATISTA | FISCAL | CPI UEPP

MINISTERIO DE EDUCACIÓN Y CIENCIAS

LICITACIÓN PÚBLICA NACIONAL N° 01/2022 "CONSTRUCCION DE ESPACIOS EDUCATIVOS PARA PRIMERA INFANCIA"- PLURIANUAL - ID 406.738

LIBRO DE OBRAS 0000108

INSTITUCION EDUCATIVA:	**Escuela Basica Nº 1731 San Alfredo**
EMPRESA CONTRATISTA:	**JDC CONSTRUCTORA**
LOTE - DEPARTAMENTO - CONTRATO	LOTE N° 1 - CONCEPCION - N° 05/2022
FISCALIZACION:	COORDINACION DE PROYECTOS DE INFRAESTRUCTURA
SUPERVISION	
DÍA:	04-05-2023

CONTRATISTA:	FISCAL:
TRABAJOS EJECUTADOS/NOVEDADES:	TRABAJOS VERIFICADOS/OBSERVACIONES/INSTRUCCIONES:
Lluvia sin actividades	Ninguno

CASILLA DE LLUVIAS E INCIDENCIAS

DESCRIPCIÓN DE TRABAJOS SUSPENDIDOS Y RUBROS AFECTADOS

FUERZA MAYOR

CAMINOS INTRANSITABLES	
CORTES DE RUTA	
OTROS	

COORDINACIÓN DE PROYECTOS DE INFRAESTRUCTURA

OBSERVACIONES	

del Ing. Julio D. Cariboni M.
RUC: 1912636-0
Cel.: (+595981) 906 067

Ing. Ubaldo M. Britez
Reg. MOPC N° 1599
RUC: 852766-0

EMPRESA CONTRATISTA | FISCAL | CPI UEPP

MINISTERIO DE EDUCACIÓN Y CIENCIAS

LICITACIÓN PÚBLICA NACIONAL N° 01/2022 "CONSTRUCCION DE ESPACIOS EDUCATIVOS PARA PRIMERA INFANCIA"- PLURIANUAL - ID 406.738

LIBRO DE OBRAS

INSTITUCION EDUCATIVA:	Escuela Basica Nº 1731 San Alfredo
EMPRESA CONTRATISTA:	JDC CONSTRUCTORA 0000109
LOTE - DEPARTAMENTO - CONTRATO	LOTE N° 1 - CONCEPCION - N° 05/2022
FISCALIZACIÓN:	COORDINACION DE PROYECTOS DE INFRAESTRUCTURA
SUPERVISION	
DÍA:	04 - 05 - 2023

CONTRATISTA:	FISCAL:
TRABAJOS EJECUTADOS/NOVEDADES:	TRABAJOS VERIFICADOS/OBSERVACIONES/INSTRUCCIONES:
lluvia. Sin actividades	lluvias

CASILLA DE LLUVIAS E INCIDENCIAS

DESCRIPCIÓN DE TRABAJOS SUSPENDIDOS Y RUBROS AFECTADOS	

FUERZA MAYOR

CAMINOS INTRANSITABLES	
CORTES DE RUTA	
OTROS	

COORDINACIÓN DE PROYECTOS DE INFRAESTRUCTURA

OBSERVACIONES	

del Ing. Julio D. Caribuni M.
RUC: 1912636-0
Cel: (+595981) 906 087

Ing. Ubaldo M. Britez
Reg. MOPC N° 1599
RUC: 852766-0

EMPRESA CONTRATISTA | FISCAL | CPI UEPP

MINISTERIO DE EDUCACIÓN Y CIENCIAS

LICITACIÓN PÚBLICA NACIONAL N° 01/2022 "CONSTRUCCION DE ESPACIOS EDUCATIVOS PARA PRIMERA INFANCIA"- PLURIANUAL - ID 406.738

LIBRO DE OBRAS

INSTITUCION EDUCATIVA:	Escuela Basica Nº 1731 San Alfredo
EMPRESA CONTRATISTA:	JDC CONSTRUCTORA 0000110
LOTE - DEPARTAMENTO - CONTRATO	LOTE N° 1 - CONCEPCION - N° 05/2022
FISCALIZACIÓN:	COORDINACION DE PROYECTOS DE INFRAESTRUCTURA
SUPERVISION	
DÍA:	09-05-2023

CONTRATISTA:	FISCAL:
TRABAJOS EJECUTADOS/NOVEDADES:	TRABAJOS VERIFICADOS/OBSERVACIONES/INSTRUCCIONES:
Inadencia por lluvias	Ninguna

CASILLA DE LLUVIAS E INCIDENCIAS

DESCRIPCIÓN DE TRABAJOS SUSPENDIDOS Y RUBROS AFECTADOS	

FUERZA MAYOR

CAMINOS INTRANSITABLES	
CORTES DE RUTA	
OTROS	

COORDINACIÓN DE PROYECTOS DE INFRAESTRUCTURA

OBSERVACIONES	

Ing. Julio D. Cariboni M. RUC: 1912636-0 Cel.: (+595981) 906 087

Ing. Ubaldo M. Britez Reg. MOPC N° 1599 RUC: 852766-0

EMPRESA CONTRATISTA | FISCAL | CPI UEPP

MINISTERIO DE EDUCACIÓN Y CIENCIAS

LICITACIÓN PÚBLICA NACIONAL N° 01/2022 "CONSTRUCCION DE ESPACIOS EDUCATIVOS PARA PRIMERA INFANCIA"- PLURIANUAL - ID 406.738

LIBRO DE OBRAS

INSTITUCION EDUCATIVA:	Escuela Basica Nº 1731 San Alfredo
EMPRESA CONTRATISTA:	JDC CONSTRUCTORA 0000111
LOTE - DEPARTAMENTO - CONTRATO	LOTE N° 1 - CONCEPCION - N° 05/2022
FISCALIZACIÓN:	COORDINACION DE PROYECTOS DE INFRAESTRUCTURA
SUPERVISION	
DÍA:	10-05-2023

CONTRATISTA:	FISCAL:
TRABAJOS EJECUTADOS/NOVEDADES:	TRABAJOS VERIFICADOS/OBSERVACIONES/INSTRUCCIONES:
Incidencia por lluvias	Inicio

CASILLA DE LLUVIAS E INCIDENCIAS

DESCRIPCIÓN DE TRABAJOS SUSPENDIDOS Y RUBROS AFECTADOS

FUERZA MAYOR

CAMINOS INTRANSITABLES	
CORTES DE RUTA	
OTROS	

COORDINACIÓN DE PROYECTOS DE INFRAESTRUCTURA

OBSERVACIONES	

del Ing. Julio D. Cariboni M. RUC: 1912636-0 (+595981) 906 087

Ubaldo M. Britez MOPC N° 1599 C.I.: 852766-0

EMPRESA CONTRATISTA | FISCAL | CPI UEPP

MINISTERIO DE EDUCACIÓN Y CIENCIAS

LICITACIÓN PÚBLICA NACIONAL N° 01/2022 "CONSTRUCCION DE ESPACIOS EDUCATIVOS PARA PRIMERA INFANCIA"- PLURIANUAL - ID 406.738

000121

LIBRO DE OBRAS

INSTITUCION EDUCATIVA:	**Escuela Basica Nº 1731 San Alfredo**
EMPRESA CONTRATISTA:	**JDC CONSTRUCTORA**
LOTE - DEPARTAMENTO - CONTRATO	LOTE N° 1 - CONCEPCION - N° 05/2022
FISCALIZACIÓN:	COORDINACION DE PROYECTOS DE INFRAESTRUCTURA
SUPERVISION	
DÍA:	20-05-2023

000121

121

CONTRATISTA:	FISCAL:
TRABAJOS EJECUTADOS/NOVEDADES:	TRABAJOS VERIFICADOS/OBSERVACIONES/INSTRUCCIONES:
Comienzan trabajos de guarda obra	Se verifica. Los registros deben tener tapa de hormigón con buena terminación y aparradora según pliego, al momento en que se ejecute tener en cuenta. Vallar poco observante.

CASILLA DE LLUVIAS E INCIDENCIAS

DESCRIPCIÓN DE TRABAJOS SUSPENDIDOS Y RUBROS AFECTADOS

FUERZA MAYOR

CAMINOS INTRANSITABLES	
CORTES DE RUTA	
OTROS	

COORDINACIÓN DE PROYECTOS DE INFRAESTRUCTURA

OBSERVACIONES

La cámara séptica debe ser con muros de piso y con entradas y salidas tipo registro, según los planos aprobados

del Ing. Julio D. Cariboni M.
RUC: 1912635-0
Cel.: (+595981) 906 087

JDC CONSTRUCTORA

Ing. Ubaldo M. Britez
Reg. MOPC N° 1599
RUC: 852766-0

EMPRESA CONTRATISTA | FISCAL | CPI UEPP

MINISTERIO DE EDUCACIÓN Y CIENCIAS

LICITACIÓN PÚBLICA NACIONAL N° 01/2022 "CONSTRUCCION DE ESPACIOS EDUCATIVOS PARA PRIMERA INFANCIA"- PLURIANUAL - ID 406.738

LIBRO DE OBRAS 000122

INSTITUCION EDUCATIVA:	**Escuela Basica Nº 1731 San Alfredo**
EMPRESA CONTRATISTA:	**JDC CONSTRUCTORA**
LOTE - DEPARTAMENTO - CONTRATO	LOTE N° 1 - CONCEPCION - N° 05/2022
FISCALIZACION:	COORDINACION DE PROYECTOS DE INFRAESTRUCTURA
SUPERVISION	
DIA:	21-05-2023

CONTRATISTA:	FISCAL:
TRABAJOS EJECUTADOS/NOVEDADES:	TRABAJOS VERIFICADOS/OBSERVACIONES/INSTRUCCIONES:
Lluvia. Sin actividades	

CASILLA DE LLUVIAS E INCIDENCIAS

DESCRIPCIÓN DE TRABAJOS SUSPENDIDOS Y RUBROS AFECTADOS	

FUERZA MAYOR

CAMINOS INTRANSITABLES	
CORTES DE RUTA	
OTROS	

COORDINACIÓN DE PROYECTOS DE INFRAESTRUCTURA

OBSERVACIONES	

del Ing. Julio D. Cariboni M.
RUC: 1912636 - 0
Cel. (+595981) 906 037

Ing. Ubaldo M. Britez
Reg. MOPC N° 1599
RUC: 852766-0

CONTRATISTA | FISCAL | CPI UEPP

MINISTERIO DE EDUCACIÓN Y CIENCIAS

LICITACIÓN PÚBLICA NACIONAL N° 01/2022 "CONSTRUCCION DE ESPACIOS EDUCATIVOS PARA PRIMERA INFANCIA"- PLURIANUAL - ID 406.738

LIBRO DE OBRAS	000129
INSTITUCION EDUCATIVA:	Escuela Basica Nº 1731 San Alfredo
EMPRESA CONTRATISTA:	JDC CONSTRUCTORA
LOTE - DEPARTAMENTO - CONTRATO	LOTE N° 1 - CONCEPCION - N° 05/2022
FISCALIZACIÓN:	COORDINACION DE PROYECTOS DE INFRAESTRUCTURA
SUPERVISION	
DÍA:	28-05-2023

CONTRATISTA:	FISCAL:
TRABAJOS EJECUTADOS/NOVEDADES:	TRABAJOS VERIFICADOS/OBSERVACIONES/INSTRUCCIONES:
Incidencia por lluvias el día anterior	No hay personal para ejecutar los trabajos. Lluvias intermitentes, pero los trabajos no pueden contaver en el volumen necesario

CASILLA DE LLUVIAS E INCIDENCIAS

DESCRIPCIÓN DE TRABAJOS SUSPENDIDOS Y RUBROS AFECTADOS	

FUERZA MAYOR

CAMINOS INTRANSITABLES	
CORTES DE RUTA	
OTROS	

COORDINACIÓN DE PROYECTOS DE INFRAESTRUCTURA

OBSERVACIONES	Viene dotar la obra de material para ejecutar el terlo.

del Ing. Julio D. Cariboni M.
RUC: 1912636 - 0
Cel.: (595981) 906 037

Ing. Ubaldo M. Britez
Reg. MOPC N° 1599
RUC. 852766-0

EMPRESA CONTRATISTA | FISCAL | CPI UEPP

MINISTERIO DE EDUCACIÓN Y CIENCIAS

LICITACIÓN PÚBLICA NACIONAL N° 01/2022 "CONSTRUCCION DE ESPACIOS EDUCATIVOS PARA PRIMERA INFANCIA"- PLURIANUAL - ID 406.738

LIBRO DE OBRAS	000128
INSTITUCION EDUCATIVA:	**Escuela Basica Nº 1731 San Alfredo**
EMPRESA CONTRATISTA:	**JDC CONSTRUCTORA**
LOTE - DEPARTAMENTO - CONTRATO	LOTE N° 1 - CONCEPCION - N° 05/2022 128
FISCALIZACIÓN:	COORDINACION DE PROYECTOS DE INFRAESTRUCTURA
SUPERVISION	
DÍA:	27-05-2023

CONTRATISTA:	FISCAL:
TRABAJOS EJECUTADOS/NOVEDADES:	TRABAJOS VERIFICADOS/OBSERVACIONES/INSTRUCCIONES:
Sin actividades por lluvia	Se registran lluvias pero los trabajos ejecutados son mínimos. Dotar personal en obra. Proveer y acopiar perfiles, caños, presentar muestras de chapas, piso y piso podotactil.

CASILLA DE LLUVIAS E INCIDENCIAS

DESCRIPCIÓN DE TRABAJOS SUSPENDIDOS Y RUBROS AFECTADOS

FUERZA MAYOR

CAMINOS INTRANSITABLES	
CORTES DE RUTA	
OTROS	

COORDINACIÓN DE PROYECTOS DE INFRAESTRUCTURA

OBSERVACIONES

Vallar pozo y cánticas. La excavación es peligrosa para el hueco de estudiantes.

del Ing. Julio D. Cariboni M.
RUC: 1912635 - 0
Cel.: (+595981) 906 037

Ing. Ubaldo M. Britez
Reg. MOPC N° 1599
RUC: 852766-0

EMPRESA CONTRATISTA | FISCAL | CPI UEPP

MINISTERIO DE EDUCACIÓN Y CIENCIAS

LICITACIÓN PÚBLICA NACIONAL N° 01/2022 "CONSTRUCCION DE ESPACIOS EDUCATIVOS PARA PRIMERA INFANCIA"- PLURIANUAL - ID 406.738

LIBRO DE OBRAS	000127
INSTITUCION EDUCATIVA:	Escuela Basica Nº 1731 San Alfredo
EMPRESA CONTRATISTA:	JDC CONSTRUCTORA
LOTE - DEPARTAMENTO - CONTRATO	LOTE N° 1 - CONCEPCION - N° 05/2022
FISCALIZACIÓN:	COORDINACION DE PROYECTOS DE INFRAESTRUCTURA
SUPERVISION	
DÍA:	26-05-2023

CONTRATISTA:	FISCAL:
TRABAJOS EJECUTADOS/NOVEDADES:	TRABAJOS VERIFICADOS/OBSERVACIONES/INSTRUCCIONES:
Construccion de registro cloacal	Trabajos minimos.
	guarda obra, registro,
	excavaciones de pozo y
	camara septica

CASILLA DE LLUVIAS E INCIDENCIAS

DESCRIPCIÓN DE TRABAJOS SUSPENDIDOS Y RUBROS AFECTADOS

FUERZA MAYOR

CAMINOS INTRANSITABLES	
CORTES DE RUTA	
OTROS	

COORDINACIÓN DE PROYECTOS DE INFRAESTRUCTURA

OBSERVACIONES

del Ing. Julio D. Cariboni M.
RUC: 1912636 - 0
Cel.: (+595981) 906 037

Ing. Ubaldo M. Brite
Reg. MOPC N° 15..
RUC: 852766-..

EMPRESA CONTRATISTA | FISCAL | CPI UEPP