MMSA
CONSTRUCTORA

- PROYECTOS DE GERENCIAMIENTO DE OBRAS
- CONSTRUCCIONES CIVILES, VIALES INDUSTRIALES Y SANITARIAS

Ruta Transchaco N° 1435 - Tel +59521 292.583/ 294.579 / 298.998 - Email mmsa.const@gmail.com Asunción - Paraguay

Asunción 5 de mayo de 2022

Señor
Ing. Zoilo Benítez
Coordinador de Proyectos de Infraestructura.
Ministerio de Educación y Ciencias.

U.E.P.P. MEC
Exp. N°: 3850
Recibido por: Liz

DIA	MES	AÑO	HORA
06	MAY	2022	07:17

Ref. CONTRATO Nº5/2021 "CONSTRUCCIONES, AMPLIACIONES, REPOSICIONES Y TERMINACIONES DE 272 ESTABLECIMIENTOS EDUCATIVOS EN EL MARCO DE LOS PROGRAMAS FINANCIADOS POR EL FONDO DE LA EXCELENCIA DE LA EDUCACIÓN Y LA INVESTIGACIÓN" - PLURIANUAL - ID N° 360.254 – LOTE 3 SUSCRITO CON LA FIRMA MMSA

Presente:

Nos dirigimos a usted y por su intermedio a quien corresponda, con relación a los cálculos de afectación por días de lluvia del mes de abril del 2022 del lote N° 3 del contrato de referencia.

El conteo de las precipitaciones, se ha realizado conforme al informe de lluvias de la DINAC, para el siguiente periodo.

MES DE ABRIL			
LIBRO DE OBRA E INFORMES DINAC			
DIA	REGISTRO DE LLUVIA EN LIBRO DE OBRA	REGISTRO DINAC	TOTAL
1		0	
2	Lluvia	0,2	Lluvia Reg. DINAC
3	Lluvia	0,4	Lluvia Reg. DINAC
4	Lluvia	49,8	Lluvia Reg. DINAC
5	Lluvia	26,4	Lluvia Reg. DINAC
6	AFECTACION	0	
7	Lluvia	10,0	Lluvia Reg. DINAC
8	Lluvia	3,8	Lluvia Reg. DINAC
9	Lluvia	0,2	Lluvia Reg. DINAC
10		0	
11	Lluvia	75,11	Lluvia Reg. DINAC
12	AFECTACION	0	
13		0	
14		0	
15		0	
16		0	
17		0	
18		0	

MMSA
Ing. Jorge Moreno
Representante Legal

19		0	
20		0	
21	Lluvia	21,8	Lluvia Reg. DINAC
22	Lluvia	4,8	Lluvia Reg. DINAC
23	AFECTACION	0	
24		0	
25		0	
26		0	
27	Lluvia	0,8	Lluvia Reg. DINAC
28	Lluvia	42,8	Lluvia Reg. DINAC
29	Lluvia	1,4	Lluvia Reg. DINAC
30		0	
31		0	

Teniendo en cuenta todo lo anteriormente mencionado, se solicita 16 días de prórroga, por el mes de abril.

Se adjunta; libro de obra, informe de la DINAC y registro fotográfico.

Sin otro particular, lo saludamos cordialmente.

MMSA
Ing. Jorge Moreno
Representante Legal

DIRECCION NACIONAL DE AERONAUTICA CIVIL

GOBIERNO NACIONAL Paraguay de la gente

DIRECCION DE METEOROLOGIA E HIDROLOGIA

Dpto. de Servicios Meteorológicos e Hidrológicos para el Público

REGISTRO DE PRECIPITACIÓN DIARIA (mm) AÑO 2022

Localidad	Latitud Sur	Longitud Oeste	Elevación
CAACUPE (Estación Automática)	25° 14' 09,99"	57° 30' 53,08"	83 m s.n.m.m

Mes / Día	Ene.	Feb.	Mar.	Abr.	May.	Jun.	Jul.	Ago.	Set.	Oct.	Nov.	Dic.
1				0,0								
2				0,2								
3				0,4								
4				49,8								
5				26,4								
6				0,0								
7				10,0								
8				3,8								
9				0,2								
10				0,0								
11				75,11								
12				0,0								
13				0,0								
14				0,0								
15				0,0								
16				0,0								
17				0,0								
18				0,0								
19				0,0								
20				0,0								
21				21,8								
22				4,8								
23				0,0								
24				0,0								
25				0,0								
26				0,0								
27				0,8								
28				42,8								
29				1,4								
30				0,0								
31												
Total				238								
Máx. 24h				75,11								
Día Máx.				11								

Referencias: 0,0 sin precipitación; T precipitación no medible (Trazas); - sin datos de precipitación

Lourdes Aveiro C.

MMSA
Ing. Jorge Moreno
Representante Legal

Cnel. Lopez N° 1.080 c/ De la Conquista
Email: lourdes.aveiro@meteorologia.gov.py
diana.gomez@meteorologia.gov.py

Tel. 021-4381192
Asunción - Paraguay

MINISTERIO DE EDUCACIÓN Y CIENCIAS

LICITACIÓN PÚBLICA NACIONAL - LPN/SBE Nº 02/2020

CONSTRUCCIONES, AMPLIACIONES, REPARACIONES Y TERMINACIONES DE 272 ESTABLECIMIENTOS EDUCATIVOS EN EL MARCO DE LOS PROGRAMAS FINANCIADOS POR EL FONDO DE LA EXCELENCIA DE LA EDUCACIÓN Y LA INVESTIGACIÓN" - PLURIANUAL - ID Nº 360.254

LIBRO DE OBRAS

N° 0000091

INSTITUCION EDUCATIVA:	Escuela Básica Nº 44 Capitán Pedro Juan Caballero
EMPRESA CONTRATISTA:	MM S.A.
LOTE - DEPARTAMENTO - CONTRATO	LOTE 3 - DEPARTAMENTO CORDILLERA - CONTRATO Nº 5/2021
FISCALIZACIÓN:	COORDINACIÓN DE PROYECTOS DE INFRAESTRUCTURA
SUPERVISIÓN	
DÍA:	2/4/22

CONTRATISTA: TRABAJOS EJECUTADOS/NOVEDADES:	FISCAL: TRABAJOS VERIFICADOS/OBSERVACIONES/INSTRUCCIONES:
Sin actividad por lluvia.	

CASILLA DE LLUVIAS E INCIDENCIAS

DESCRIPCIÓN DE TRABAJOS SUSPENDIDOS Y RUBROS AFECTADOS

FUERZA MAYOR

CAMINOS INTRANSITABLES	
CORTES DE RUTA	
OTROS	

COORDINACIÓN DE PROYECTOS DE INFRAESTRUCTURA

OBSERVACIONES	

MMSA
Arq. Fabrizio Prujel

EMPRESA CONTRATISTA	FISCAL	CPI UEPP
FIRMA Y SELLO ACLARATORIO	FIRMA Y SELLO ACLARATORIO	FIRMA Y SELLO ACLARATORIO

Antonio Pérez García
Ingeniero Civil

MINISTERIO DE EDUCACIÓN Y CIENCIAS

LICITACIÓN PÚBLICA NACIONAL - LPN/SBE Nº 02/2020

CONSTRUCCIONES, AMPLIACIONES, REPARACIONES Y TERMINACIONES DE 272 ESTABLECIMIENTOS EDUCATIVOS EN EL MARCO DE LOS PROGRAMAS FINANCIADOS POR EL FONDO DE LA EXCELENCIA DE LA EDUCACIÓN Y LA INVESTIGACIÓN" - PLURIANUAL - ID Nº 360.254

LIBRO DE OBRAS	N° 0000092

INSTITUCION EDUCATIVA:	Escuela Básica Nº 44 Capitán Pedro Juan Caballero
EMPRESA CONTRATISTA:	MM S.A.
LOTE - DEPARTAMENTO - CONTRATO	LOTE 3 - DEPARTAMENTO CORDILLERA - CONTRATO Nº 5/2021
FISCALIZACIÓN:	COORDINACIÓN DE PROYECTOS DE INFRAESTRUCTURA
SUPERVISIÓN	
DÍA:	3/4/22

CONTRATISTA: TRABAJOS EJECUTADOS/NOVEDADES:	FISCAL: TRABAJOS VERIFICADOS/OBSERVACIONES/INSTRUCCIONES:
Sin actividad por lluvia.	

CASILLA DE LLUVIAS E INCIDENCIAS

DESCRIPCIÓN DE TRABAJOS SUSPENDIDOS Y RUBROS AFECTADOS

FUERZA MAYOR

CAMINOS INTRANSITABLES	
CORTES DE RUTA	
OTROS	

COORDINACIÓN DE PROYECTOS DE INFRAESTRUCTURA

OBSERVACIONES	

MMSA
Arq. Fabrizio Prujel

EMPRESA CONTRATISTA	FISCAL	CPI UEPP
FIRMA Y SELLO ACLARATORIO	FIRMA Y SELLO ACLARATORIO	FIRMA Y SELLO ACLARATORIO

Antonio Pelayo Gómez
Ingeniero Civil

MINISTERIO DE EDUCACIÓN Y CIENCIAS

LICITACIÓN PÚBLICA NACIONAL - LPN/SBE Nº 02/2020

CONSTRUCCIONES, AMPLIACIONES, REPARACIONES Y TERMINACIONES DE 272 ESTABLECIMIENTOS EDUCATIVOS EN EL MARCO DE LOS PROGRAMAS FINANCIADOS POR EL FONDO DE LA EXCELENCIA DE LA EDUCACIÓN Y LA INVESTIGACIÓN" - PLURIANUAL - ID Nº 360.254

LIBRO DE OBRAS	N° 0000093
NSTITUCION EDUCATIVA:	Escuela Básica Nº 44 Capitán Pedro Juan Caballero
EMPRESA CONTRATISTA:	MM S.A.
LOTE - DEPARTAMENTO - CONTRATO	LOTE 3 - DEPARTAMENTO CORDILLERA - CONTRATO Nº 5/2021
FISCALIZACIÓN:	COORDINACIÓN DE PROYECTOS DE INFRAESTRUCTURA
SUPERVISIÓN	
DÍA:	4/4/22

CONTRATISTA: TRABAJOS EJECUTADOS/NOVEDADES:	FISCAL: TRABAJOS VERIFICADOS/OBSERVACIONES/INSTRUCCIONES:
Sin actividad por lluvia.	

CASILLA DE LLUVIAS E INCIDENCIAS

DESCRIPCIÓN DE TRABAJOS SUSPENDIDOS Y RUBROS AFECTADOS

FUERZA MAYOR

CAMINOS INTRANSITABLES	
CORTES DE RUTA	
OTROS	

COORDINACIÓN DE PROYECTOS DE INFRAESTRUCTURA

OBSERVACIONES	

MMSA
Arq. Fabrizio Prujel

EMPRESA CONTRATISTA	FISCAL	CPI UEPP
FIRMA Y SELLO ACLARATORIO	FIRMA Y SELLO ACLARATORIO	FIRMA Y SELLO ACLARATORIO

KUATIA S.A.C.I. - RUC: 80022964-9 Habilitación Nº 1450
Juan Leopardi esq. José Berges - F. de la Mora - Tel.: 527.964 / (0984) 486 558 - 2 Tel. 52x3 - C. 001/100 SEPT / 2021

ORIGINAL
DUPLICADO
TRIPLICADO

Ingeniero Civil

MINISTERIO DE EDUCACIÓN Y CIENCIAS

LICITACIÓN PÚBLICA NACIONAL - LPN/SBE Nº 02/2020

CONSTRUCCIONES, AMPLIACIONES, REPARACIONES Y TERMINACIONES DE 272 ESTABLECIMIENTOS EDUCATIVOS EN EL MARCO DE LOS PROGRAMAS FINANCIADOS POR EL FONDO DE LA EXCELENCIA DE LA EDUCACIÓN Y LA INVESTIGACIÓN" - PLURIANUAL - ID Nº 360.254

LIBRO DE OBRAS

N° 0000094

INSTITUCION EDUCATIVA:	Escuela Básica Nº 44 Capitán Pedro Juan Caballero
EMPRESA CONTRATISTA:	MM S.A.
LOTE - DEPARTAMENTO - CONTRATO	LOTE 3 - DEPARTAMENTO CORDILLERA - CONTRATO Nº 5/2021
FISCALIZACIÓN:	COORDINACIÓN DE PROYECTOS DE INFRAESTRUCTURA
SUPERVISIÓN	
DÍA:	5/4/22

CONTRATISTA: TRABAJOS EJECUTADOS/NOVEDADES:	FISCAL: TRABAJOS VERIFICADOS/OBSERVACIONES/INSTRUCCIONES:
Sin actividad por lluvia.	

CASILLA DE LLUVIAS E INCIDENCIAS

DESCRIPCIÓN DE TRABAJOS SUSPENDIDOS Y RUBROS AFECTADOS	

FUERZA MAYOR

CAMINOS INTRANSITABLES	
CORTES DE RUTA	
OTROS	

COORDINACIÓN DE PROYECTOS DE INFRAESTRUCTURA

OBSERVACIONES	

MMSA
Arg. Fabrizio Prujel

EMPRESA CONTRATISTA	FISCAL	CPI UEPP
FIRMA Y SELLO ACLARATORIO	FIRMA Y SELLO ACLARATORIO	FIRMA Y SELLO ACLARATORIO

KUATIA S.A.C.I. - RUC: 80022964-9 Habilitación Nº 1450
Juan Leopardi esq. José Berges - F. de la Mora - Tel.: 527.964 / (0984) 486 568 Talonario 50x3 Q 001/100 SEPT / 2021

ORIGINAL
DUPLICADO
TRIPLICADO

Antonio Peláez García
Ingeniero Civil

MINISTERIO DE EDUCACIÓN Y CIENCIAS

LICITACIÓN PÚBLICA NACIONAL - LPN/SBE Nº 02/2020

CONSTRUCCIONES, AMPLIACIONES, REPARACIONES Y TERMINACIONES DE 272 ESTABLECIMIENTOS EDUCATIVOS EN EL MARCO DE LOS PROGRAMAS FINANCIADOS POR EL FONDO DE LA EXCELENCIA DE LA EDUCACIÓN Y LA INVESTIGACIÓN" - PLURIANUAL - ID Nº 360.254

LIBRO DE OBRAS

N° 0000095

INSTITUCION EDUCATIVA:	Escuela Básica Nº 44 Capitán Pedro Juan Caballero
EMPRESA CONTRATISTA:	MM S.A.
LOTE - DEPARTAMENTO - CONTRATO	LOTE 3 - DEPARTAMENTO CORDILLERA - CONTRATO Nº 5/2021
FISCALIZACIÓN:	COORDINACIÓN DE PROYECTOS DE INFRAESTRUCTURA
SUPERVISIÓN	
DÍA:	6/4/22

CONTRATISTA: TRABAJOS EJECUTADOS/NOVEDADES:	FISCAL: TRABAJOS VERIFICADOS/OBSERVACIONES/INSTRUCCIONES:
Sin actividad por afectación de lluvia.	

CASILLA DE LLUVIAS E INCIDENCIAS

DESCRIPCIÓN DE TRABAJOS SUSPENDIDOS Y RUBROS AFECTADOS

FUERZA MAYOR

CAMINOS INTRANSITABLES	
CORTES DE RUTA	
OTROS	

COORDINACIÓN DE PROYECTOS DE INFRAESTRUCTURA

OBSERVACIONES	

MMSA Arq. Fabrizio Prujel

EMPRESA CONTRATISTA	FISCAL	CPI UEPP
FIRMA Y SELLO ACLARATORIO	FIRMA Y SELLO ACLARATORIO	FIRMA Y SELLO ACLARATORIO

Antonio Pérez Gerez
Ingeniero Civil

MINISTERIO DE EDUCACIÓN Y CIENCIAS

LICITACIÓN PÚBLICA NACIONAL - LPN/SBE Nº 02/2020

CONSTRUCCIONES, AMPLIACIONES, REPARACIONES Y TERMINACIONES DE 272 ESTABLECIMIENTOS EDUCATIVOS EN EL MARCO DE LOS PROGRAMAS FINANCIADOS POR EL FONDO DE LA EXCELENCIA DE LA EDUCACIÓN Y LA INVESTIGACIÓN" - PLURIANUAL - ~~ID Nº 360.254~~

LIBRO DE OBRAS

N° 0000096

INSTITUCION EDUCATIVA:	Escuela Básica Nº 44 Capitán Pedro Juan Caballero
EMPRESA CONTRATISTA:	MM S.A.
LOTE - DEPARTAMENTO - CONTRATO	LOTE 3 - DEPARTAMENTO CORDILLERA - CONTRATO Nº 5/2021
FISCALIZACIÓN:	COORDINACIÓN DE PROYECTOS DE INFRAESTRUCTURA
SUPERVISIÓN	
DÍA:	7/4/22

CONTRATISTA: TRABAJOS EJECUTADOS/NOVEDADES:	FISCAL: TRABAJOS VERIFICADOS/OBSERVACIONES/INSTRUCCIONES:
Sin actividad por lluvia.	

CASILLA DE LLUVIAS E INCIDENCIAS

DESCRIPCIÓN DE TRABAJOS SUSPENDIDOS Y RUBROS AFECTADOS	

FUERZA MAYOR

CAMINOS INTRANSITABLES	
CORTES DE RUTA	
OTROS	

COORDINACIÓN DE PROYECTOS DE INFRAESTRUCTURA

OBSERVACIONES	

MMSA
Arq. Fabrizio Prujel

EMPRESA CONTRATISTA	FISCAL	CPI UEPP
FIRMA Y SELLO ACLARATORIO	FIRMA Y SELLO ACLARATORIO	FIRMA Y SELLO ACLARATORIO

KUATIA S.A.C.I. - RUC: 80022984-9 Habilitación Nº 1450
Juan Leopardi esq. José Berges - F. de la Mora - Tel.: 527.964 / (0984) 486 568 | 2 Tal. 50x3 Q 001/100 SEPT / 2021

ORIGINAL
DUPLICADO
TRIPLICADO

Antonio Pelaez García
Ingeniero Civil

MINISTERIO DE EDUCACIÓN Y CIENCIAS

LICITACIÓN PÚBLICA NACIONAL - LPN/SBE Nº 02/2020

CONSTRUCCIONES, AMPLIACIONES, REPARACIONES Y TERMINACIONES DE 272 ESTABLECIMIENTOS EDUCATIVOS EN EL MARCO DE LOS PROGRAMAS FINANCIADOS POR EL FONDO DE LA EXCELENCIA DE LA EDUCACIÓN Y LA INVESTIGACIÓN" - PLURIANUAL - ID Nº 360.254

LIBRO DE OBRAS

N° 0000097

INSTITUCION EDUCATIVA:	Escuela Básica Nº 44 Capitán Pedro Juan Caballero
EMPRESA CONTRATISTA:	MM S.A.
LOTE - DEPARTAMENTO - CONTRATO	LOTE 3 - DEPARTAMENTO CORDILLERA - CONTRATO Nº 5/2021
FISCALIZACIÓN:	COORDINACIÓN DE PROYECTOS DE INFRAESTRUCTURA
SUPERVISIÓN	
DÍA:	8/4/22

CONTRATISTA: TRABAJOS EJECUTADOS/NOVEDADES:	FISCAL: TRABAJOS VERIFICADOS/OBSERVACIONES/INSTRUCCIONES:
Sin actividad por lluvia	

CASILLA DE LLUVIAS E INCIDENCIAS

DESCRIPCIÓN DE TRABAJOS SUSPENDIDOS Y RUBROS AFECTADOS

FUERZA MAYOR

CAMINOS INTRANSITABLES	
CORTES DE RUTA	
OTROS	

COORDINACIÓN DE PROYECTOS DE INFRAESTRUCTURA

OBSERVACIONES	

MMSA
Arq. Fabrizio Prujel

EMPRESA CONTRATISTA	FISCAL	CPI UEPP
FIRMA Y SELLO ACLARATORIO	FIRMA Y SELLO ACLARATORIO	FIRMA Y SELLO ACLARATORIO

KUATIA S.A.C.I. - RUC: 80022954-9 Habilitación Nº 1450
Juan Leopardi esq. José Berges - F. de la Mora - Tel.: 527.964 / (0984) 486 568 / 2 Tal. 50x3 Q 001/100 SEPT / 2021

ORIGINAL
DUPLICADO
TRIPLICADO

Antonio Pelaez García
Ingeniero Civil

MINISTERIO DE EDUCACIÓN Y CIENCIAS

LICITACIÓN PÚBLICA NACIONAL - LPN/SBE Nº 02/2020

CONSTRUCCIONES, AMPLIACIONES, REPARACIONES Y TERMINACIONES DE 272 ESTABLECIMIENTOS EDUCATIVOS EN EL MARCO DE LOS PROGRAMAS FINANCIADOS POR EL FONDO DE LA EXCELENCIA DE LA EDUCACIÓN Y LA INVESTIGACIÓN" - PLURIANUAL - ID Nº 360.254

LIBRO DE OBRAS

N° 0000098

INSTITUCION EDUCATIVA:	Escuela Básica Nº 44 Capitán Pedro Juan Caballero
EMPRESA CONTRATISTA:	MM S.A.
LOTE - DEPARTAMENTO - CONTRATO	LOTE 3 - DEPARTAMENTO CORDILLERA - CONTRATO Nº 5/2021
FISCALIZACIÓN:	COORDINACIÓN DE PROYECTOS DE INFRAESTRUCTURA
SUPERVISIÓN	
DÍA:	9/4/22

CONTRATISTA: TRABAJOS EJECUTADOS/NOVEDADES:	FISCAL: TRABAJOS VERIFICADOS/OBSERVACIONES/INSTRUCCIONES:
Sin actividad por lluvia.	

CASILLA DE LLUVIAS E INCIDENCIAS

DESCRIPCIÓN DE TRABAJOS SUSPENDIDOS Y RUBROS AFECTADOS

FUERZA MAYOR

CAMINOS INTRANSITABLES	
CORTES DE RUTA	
OTROS	

COORDINACIÓN DE PROYECTOS DE INFRAESTRUCTURA

OBSERVACIONES	

MMSA Arq. Fabrizio Prujel

EMPRESA CONTRATISTA	FISCAL	CPI UEPP
FIRMA Y SELLO ACLARATORIO	FIRMA Y SELLO ACLARATORIO	FIRMA Y SELLO ACLARATORIO

Antonio Pelaez Garcia
Ingeniero Civil

KUATIA S.A.C.I. - RUC: 80022964-9 Habilitación Nº 1450
Juan Leopardi esq. José Berges - F. de la Mora - Tel.: 527.964 / (0984) 486.568 - Tel. 50x3 Q 001/100 SEPT / 2021

ORIGINAL
DUPLICADO
TRIPLICADO

MINISTERIO DE EDUCACIÓN Y CIENCIAS

LICITACIÓN PÚBLICA NACIONAL - LPN/SBE Nº 02/2020

CONSTRUCCIONES, AMPLIACIONES, REPARACIONES Y TERMINACIONES DE 272 ESTABLECIMIENTOS EDUCATIVOS EN EL MARCO DE LOS PROGRAMAS FINANCIADOS POR EL FONDO DE LA EXCELENCIA DE LA EDUCACIÓN Y LA INVESTIGACIÓN" - PLURIANUAL - ID Nº 360.254

LIBRO DE OBRAS

N° 0000100

NSTITUCION EDUCATIVA:	Escuela Básica Nº 44 Capitán Pedro Juan Caballero
EMPRESA CONTRATISTA:	MM S.A.
.OTE - DEPARTAMENTO - CONTRATO	LOTE 3 - DEPARTAMENTO CORDILLERA - CONTRATO Nº 5/2021
FISCALIZACIÓN:	COORDINACIÓN DE PROYECTOS DE INFRAESTRUCTURA
SUPERVISIÓN	
DÍA:	11/4/22

CONTRATISTA:

TRABAJOS EJECUTADOS/NOVEDADES:

Sin actividad por lluvia.

FISCAL:

TRABAJOS VERIFICADOS/OBSERVACIONES/INSTRUCCIONES:

CASILLA DE LLUVIAS E INCIDENCIAS

DESCRIPCIÓN DE TRABAJOS SUSPENDIDOS Y RUBROS AFECTADOS

FUERZA MAYOR

AMINOS NTRANSITABLES	
ORTES DE RUTA	
TROS	

COORDINACIÓN DE PROYECTOS DE INFRAESTRUCTURA

BSERVACIONES	

MMSA
Arq. Fabrizio Prujel

EMPRESA CONTRATISTA
FIRMA Y SELLO ACLARATORIO

FISCAL
FIRMA Y SELLO ACLARATORIO

CPI UEPP
FIRMA Y SELLO ACLARATORIO

KUATIA S.A.C.I. - RUC: 80022964-9 Habilitación Nº 1450
Juan Leopardi esq. José Berges - F. de la Mora - Tel.: 527.964 / 0961 486.568 Fabrizio Prujel 50x3 Sa 001/100 SEPT / 2021
Ingeniero Civil

ORIGINAL
DUPLICADO
TRIPLICADO

MINISTERIO DE EDUCACIÓN Y CIENCIAS

LICITACIÓN PÚBLICA NACIONAL - LPN/SBE Nº 02/2020

CONSTRUCCIONES, AMPLIACIONES, REPARACIONES Y TERMINACIONES DE 272 ESTABLECIMIENTOS EDUCATIVOS EN EL MARCO DE LOS PROGRAMAS FINANCIADOS POR EL FONDO DE LA EXCELENCIA DE LA EDUCACIÓN Y LA INVESTIGACIÓN" - PLURIANUAL - ID Nº 360.254

LIBRO DE OBRAS

N° 0000101

INSTITUCION EDUCATIVA:	Escuela Básica Nº 44 Capitán Pedro Juan Caballero
EMPRESA CONTRATISTA:	MM S.A.
LOTE - DEPARTAMENTO - CONTRATO	LOTE 3 - DEPARTAMENTO CORDILLERA - CONTRATO Nº 5/2021
FISCALIZACIÓN:	COORDINACIÓN DE PROYECTOS DE INFRAESTRUCTURA
SUPERVISIÓN	
DÍA:	12/4/22

CONTRATISTA: TRABAJOS EJECUTADOS/NOVEDADES:	FISCAL: TRABAJOS VERIFICADOS/OBSERVACIONES/INSTRUCCIONES:
Sin actividad por afectación de lluvia.	

CASILLA DE LLUVIAS E INCIDENCIAS

DESCRIPCIÓN DE TRABAJOS SUSPENDIDOS Y RUBROS AFECTADOS

FUERZA MAYOR

CAMINOS INTRANSITABLES	
CORTES DE RUTA	
OTROS	

COORDINACIÓN DE PROYECTOS DE INFRAESTRUCTURA

OBSERVACIONES	

MMSA
Arq. Fabrizio Prujel

EMPRESA CONTRATISTA	FISCAL	CPI UEPP
FIRMA Y SELLO ACLARATORIO	FIRMA Y SELLO ACLARATORIO	FIRMA Y SELLO ACLARATORIO

KUATIA S.A.C.I. - RUC: 80022964-9 Habilitación Nº 1450
Juan Leopardi esq. José Berges - F. de la Mora - Tel.: 527.964 / (0984) 486 568 2 Tal=50x3 Q 101/200 MARZO/2022

Antonio Pedro García
Ingeniero Civil

ORIGINAL
DUPLICADO
TRIPLICADO

MINISTERIO DE EDUCACIÓN Y CIENCIAS

LICITACIÓN PÚBLICA NACIONAL - LPN/SBE Nº 02/2020

CONSTRUCCIONES, AMPLIACIONES, REPARACIONES Y TERMINACIONES DE 272 ESTABLECIMIENTOS EDUCATIVOS EN EL MARCO DE LOS PROGRAMAS FINANCIADOS POR EL FONDO DE LA EXCELENCIA DE LA EDUCACIÓN Y LA INVESTIGACIÓN" - PLURIANUAL - ID Nº 360.254

LIBRO DE OBRAS	N° 0000110
INSTITUCION EDUCATIVA:	Escuela Básica Nº 44 Capitán Pedro Juan Caballero
EMPRESA CONTRATISTA:	MM S.A.
LOTE - DEPARTAMENTO - CONTRATO	LOTE 3 - DEPARTAMENTO CORDILLERA - CONTRATO Nº 5/2021
FISCALIZACIÓN:	COORDINACIÓN DE PROYECTOS DE INFRAESTRUCTURA
SUPERVISIÓN	
DÍA:	21/4/22

CONTRATISTA: TRABAJOS EJECUTADOS/NOVEDADES:	FISCAL: TRABAJOS VERIFICADOS/OBSERVACIONES/INSTRUCCIONES:
Sin actividad por lluvia.	

CASILLA DE LLUVIAS E INCIDENCIAS

DESCRIPCIÓN DE TRABAJOS SUSPENDIDOS Y RUBROS AFECTADOS

FUERZA MAYOR

CAMINOS INTRANSITABLES	
CORTES DE RUTA	
OTROS	

COORDINACIÓN DE PROYECTOS DE INFRAESTRUCTURA

OBSERVACIONES	

MMSA Arq. Fabrizio Prujel

EMPRESA CONTRATISTA	FISCAL	CPI UEPP
FIRMA Y SELLO ACLARATORIO	FIRMA Y SELLO ACLARATORIO	FIRMA Y SELLO ACLARATORIO

Ingeniero Civil

MINISTERIO DE EDUCACIÓN Y CIENCIAS

LICITACIÓN PÚBLICA NACIONAL - LPN/SBE Nº 02/2020

CONSTRUCCIONES, AMPLIACIONES, REPARACIONES Y TERMINACIONES DE 272 ESTABLECIMIENTOS EDUCATIVOS EN EL MARCO DE LOS PROGRAMAS FINANCIADOS POR EL FONDO DE LA EXCELENCIA DE LA EDUCACIÓN Y LA INVESTIGACIÓN" - PLURIANUAL - ID Nº 360.254

LIBRO DE OBRAS

N° 0000111

INSTITUCION EDUCATIVA:	Escuela Básica Nº 44 Capitán Pedro Juan Caballero
EMPRESA CONTRATISTA:	MM S.A.
LOTE - DEPARTAMENTO - CONTRATO	LOTE 3 - DEPARTAMENTO CORDILLERA - CONTRATO Nº 5/2021
FISCALIZACIÓN:	COORDINACIÓN DE PROYECTOS DE INFRAESTRUCTURA
SUPERVISIÓN	
DÍA:	22/4/22

CONTRATISTA: TRABAJOS EJECUTADOS/NOVEDADES:	FISCAL: TRABAJOS VERIFICADOS/OBSERVACIONES/INSTRUCCIONES:
Sin actividad por Lluvia.	

CASILLA DE LLUVIAS E INCIDENCIAS

DESCRIPCIÓN DE TRABAJOS SUSPENDIDOS Y RUBROS AFECTADOS	

FUERZA MAYOR

CAMINOS INTRANSITABLES	
CORTES DE RUTA	
OTROS	

COORDINACIÓN DE PROYECTOS DE INFRAESTRUCTURA

OBSERVACIONES	

MMSA
Arq. Fabrizio Prujel

EMPRESA CONTRATISTA	FISCAL	CPI UEPP
FIRMA Y SELLO ACLARATORIO	FIRMA Y SELLO ACLARATORIO	FIRMA Y SELLO ACLARATORIO

KUATIA S.A.C.I. - RUC: 80022964-9 Habilitación Nº 1450
Juan Leopardi esq. José Berges - F. de la Mora - Tel.: 527 964 / 0984 485 588 / 2 Tel. 59x3 ... Q 101/200 MARZO/2022

ORIGINAL
DUPLICADO
TRIPLICADO

Ingeniero Civil

MINISTERIO DE EDUCACIÓN Y CIENCIAS

LICITACIÓN PÚBLICA NACIONAL - LPN/SBE Nº 02/2020
CONSTRUCCIONES, AMPLIACIONES, REPARACIONES Y TERMINACIONES DE 272 ESTABLECIMIENTOS EDUCATIVOS EN EL MARCO DE LOS PROGRAMAS FINANCIADOS POR EL FONDO DE LA EXCELENCIA DE LA EDUCACIÓN Y LA INVESTIGACIÓN" - PLURIANUAL - ID Nº 360.254

LIBRO DE OBRAS

N° 0000112

INSTITUCION EDUCATIVA:	Escuela Básica Nº 44 Capitán Pedro Juan Caballero
EMPRESA CONTRATISTA:	MM S.A.
LOTE - DEPARTAMENTO - CONTRATO	LOTE 3 - DEPARTAMENTO CORDILLERA - CONTRATO Nº 5/2021
FISCALIZACIÓN:	COORDINACIÓN DE PROYECTOS DE INFRAESTRUCTURA
SUPERVISIÓN	
DÍA:	23/4/22

CONTRATISTA: TRABAJOS EJECUTADOS/NOVEDADES:	FISCAL: TRABAJOS VERIFICADOS/OBSERVACIONES/INSTRUCCIONES:
Sin actividad por lluvia.	

CASILLA DE LLUVIAS E INCIDENCIAS

DESCRIPCIÓN DE TRABAJOS SUSPENDIDOS Y RUBROS AFECTADOS

FUERZA MAYOR

CAMINOS INTRANSITABLES	
CORTES DE RUTA	
OTROS	

COORDINACIÓN DE PROYECTOS DE INFRAESTRUCTURA

OBSERVACIONES	

MMSA
Arq. Fabrizio Prujel

EMPRESA CONTRATISTA	FISCAL	CPI UEPP
FIRMA Y SELLO ACLARATORIO	FIRMA Y SELLO ACLARATORIO	FIRMA Y SELLO ACLARATORIO

Arnaldo Prujel Garcia
Ingeniero Civil

MINISTERIO DE EDUCACIÓN Y CIENCIAS

LICITACIÓN PÚBLICA NACIONAL - LPN/SBE Nº 02/2020

CONSTRUCCIONES, AMPLIACIONES, REPARACIONES Y TERMINACIONES DE 272 ESTABLECIMIENTOS EDUCATIVOS EN EL MARCO DE LOS PROGRAMAS FINANCIADOS POR EL FONDO DE LA EXCELENCIA DE LA EDUCACIÓN Y LA INVESTIGACIÓN" - PLURIANUAL - ~~ID Nº 360.254~~

LIBRO DE OBRAS	N° 0000116
INSTITUCION EDUCATIVA:	Escuela Básica Nº 44 Capitán Pedro Juan Caballero
EMPRESA CONTRATISTA:	MM S.A.
LOTE - DEPARTAMENTO - CONTRATO	LOTE 3 - DEPARTAMENTO CORDILLERA - CONTRATO Nº 5/2021
FISCALIZACIÓN:	COORDINACIÓN DE PROYECTOS DE INFRAESTRUCTURA
SUPERVISIÓN	
DÍA:	27/4/22

CONTRATISTA: TRABAJOS EJECUTADOS/NOVEDADES:	FISCAL: TRABAJOS VERIFICADOS/OBSERVACIONES/INSTRUCCIONES:
Sin actividad por lluvia.	

CASILLA DE LLUVIAS E INCIDENCIAS

DESCRIPCIÓN DE TRABAJOS SUSPENDIDOS Y RUBROS AFECTADOS

FUERZA MAYOR

CAMINOS INTRANSITABLES	
CORTES DE RUTA	
OTROS	

COORDINACIÓN DE PROYECTOS DE INFRAESTRUCTURA

OBSERVACIONES	

MMSA
Arq. Fabrizio Prujel

EMPRESA CONTRATISTA	FISCAL	CPI UEPP
FIRMA Y SELLO ACLARATORIO	FIRMA Y SELLO ACLARATORIO	FIRMA Y SELLO ACLARATORIO

Antonio Pérez Ramírez
Ingeniero Civil

MINISTERIO DE EDUCACIÓN Y CIENCIAS

LICITACIÓN PÚBLICA NACIONAL - LPN/SBE Nº 02/2020

CONSTRUCCIONES, AMPLIACIONES, REPARACIONES Y TERMINACIONES DE 272 ESTABLECIMIENTOS EDUCATIVOS EN EL MARCO DE LOS PROGRAMAS FINANCIADOS POR EL FONDO DE LA EXCELENCIA DE LA EDUCACIÓN Y LA INVESTIGACIÓN" - PLURIANUAL - ID Nº 360.254

LIBRO DE OBRAS	N° 0000117
INSTITUCION EDUCATIVA:	Escuela Básica Nº 44 Capitán Pedro Juan Caballero
EMPRESA CONTRATISTA:	MM S.A.
LOTE - DEPARTAMENTO - CONTRATO	LOTE 3 - DEPARTAMENTO CORDILLERA - CONTRATO Nº 5/2021
FISCALIZACIÓN:	COORDINACIÓN DE PROYECTOS DE INFRAESTRUCTURA
SUPERVISIÓN	
DÍA:	28/4/22

CONTRATISTA: TRABAJOS EJECUTADOS/NOVEDADES:	FISCAL: TRABAJOS VERIFICADOS/OBSERVACIONES/INSTRUCCIONES:
Sin actividad por lluvia.	

CASILLA DE LLUVIAS E INCIDENCIAS

DESCRIPCIÓN DE TRABAJOS SUSPENDIDOS Y RUBROS AFECTADOS

FUERZA MAYOR

CAMINOS INTRANSITABLES	
CORTES DE RUTA	
OTROS	

COORDINACIÓN DE PROYECTOS DE INFRAESTRUCTURA

OBSERVACIONES	

MMSA Arq. Fabrizio Prujel

EMPRESA CONTRATISTA	FISCAL	CPI UEPP
FIRMA Y SELLO ACLARATORIO	FIRMA Y SELLO ACLARATORIO	FIRMA Y SELLO ACLARATORIO

Antonio Peláez García

MINISTERIO DE EDUCACIÓN Y CIENCIAS

LICITACIÓN PÚBLICA NACIONAL - LPN/SBE Nº 02/2020

CONSTRUCCIONES, AMPLIACIONES, REPARACIONES Y TERMINACIONES DE 272 ESTABLECIMIENTOS EDUCATIVOS EN EL MARCO DE LOS PROGRAMAS FINANCIADOS POR EL FONDO DE LA EXCELENCIA DE LA EDUCACIÓN Y LA INVESTIGACIÓN" - PLURIANUAL - ID Nº 360.254

LIBRO DE OBRAS	N° 0000118
INSTITUCION EDUCATIVA:	Escuela Básica Nº 44 Capitán Pedro Juan Caballero
EMPRESA CONTRATISTA:	MM S.A.
LOTE - DEPARTAMENTO - CONTRATO	LOTE 3 - DEPARTAMENTO CORDILLERA - CONTRATO Nº 5/2021
FISCALIZACIÓN:	COORDINACIÓN DE PROYECTOS DE INFRAESTRUCTURA
SUPERVISIÓN	
DÍA:	29/4/22

CONTRATISTA: TRABAJOS EJECUTADOS/NOVEDADES:	FISCAL: TRABAJOS VERIFICADOS/OBSERVACIONES/INSTRUCCIONES:
Sin actividad por lluvia.	

CASILLA DE LLUVIAS E INCIDENCIAS

DESCRIPCIÓN DE TRABAJOS SUSPENDIDOS Y RUBROS AFECTADOS

FUERZA MAYOR

CAMINOS INTRANSITABLES	
CORTES DE RUTA	
OTROS	

COORDINACIÓN DE PROYECTOS DE INFRAESTRUCTURA

OBSERVACIONES	

MMSA Arq. Fabrizio Prujel

EMPRESA CONTRATISTA	FISCAL	CPI UEPP
FIRMA Y SELLO ACLARATORIO	FIRMA Y SELLO ACLARATORIO	FIRMA Y SELLO ACLARATORIO

Antonio Pérez García

KUATIA S.A.C.I. - RUC: 80022964-9 Habilitación Nº 1450
Juan Leopardi esq. José Berges - F. de la Mora - Tel.: 527.964 / (0984) 486.568 (2 Tal. 50x3 Q 101/200 MARZO/2022

ORIGINAL
DUPLICADO
TRIPLICADO

EMD DR. RAUL PEÑA

Días de lluvia: 02/04, 03/04, 04/04, 05/04, 07/04, 08/04, 09/04, 11/04, 21/04, 22/04, 27/04, 28/04, 29/04.

Afectaciones: 06/04, 12/04, 23/04.

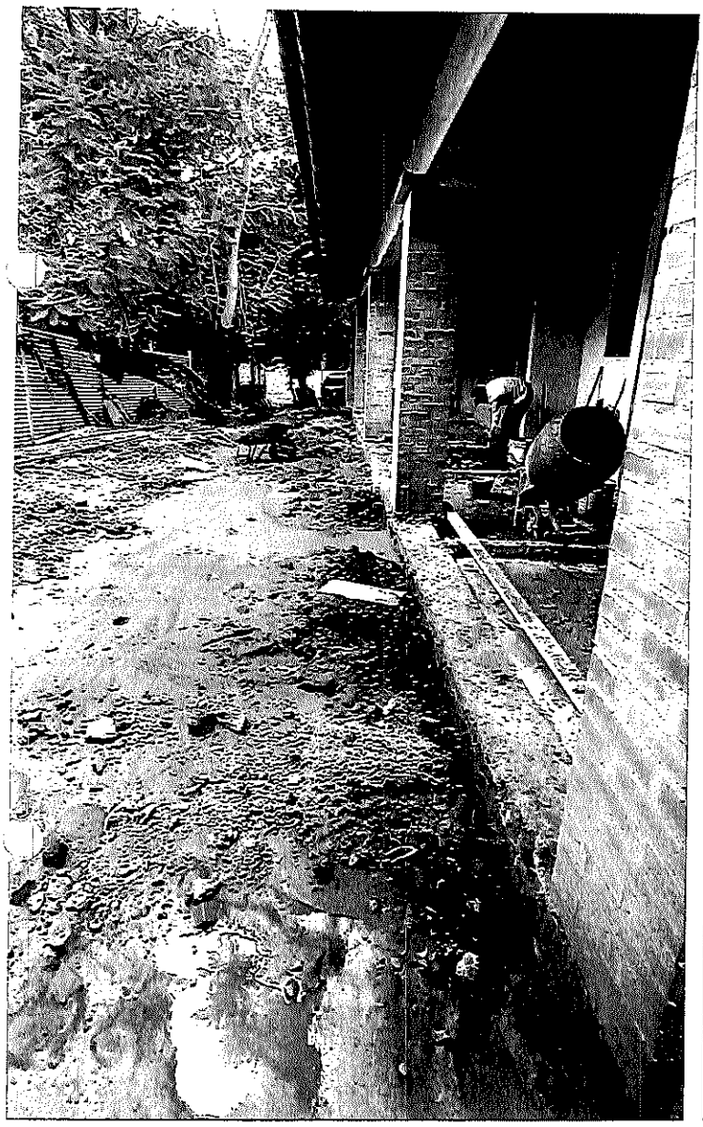

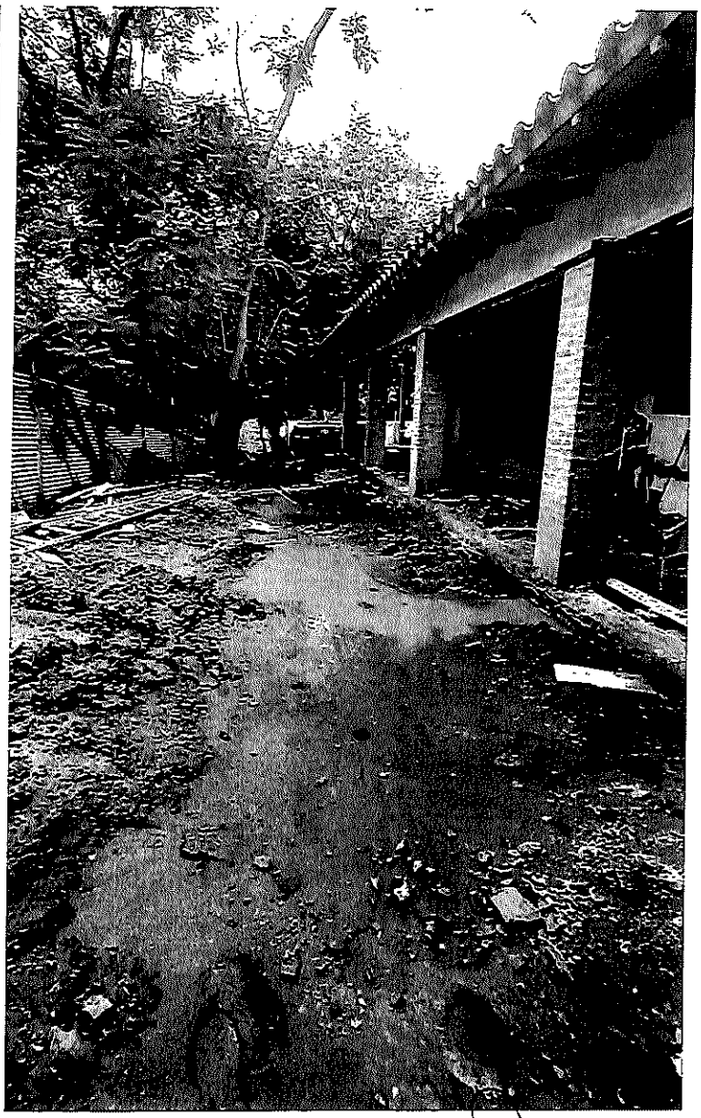

EMMSA
Ing. Jorge Moreno
Representante Legal

EMD DR. RAUL PEÑA

Días de lluvia: 02/04, 03/04, 04/04, 05/04, 07/04, 08/04, 09/04, 11/04, 21/04, 22/04, 27/04, 28/04, 29/04.

Afectaciones: 06/04, 12/04, 23/04.

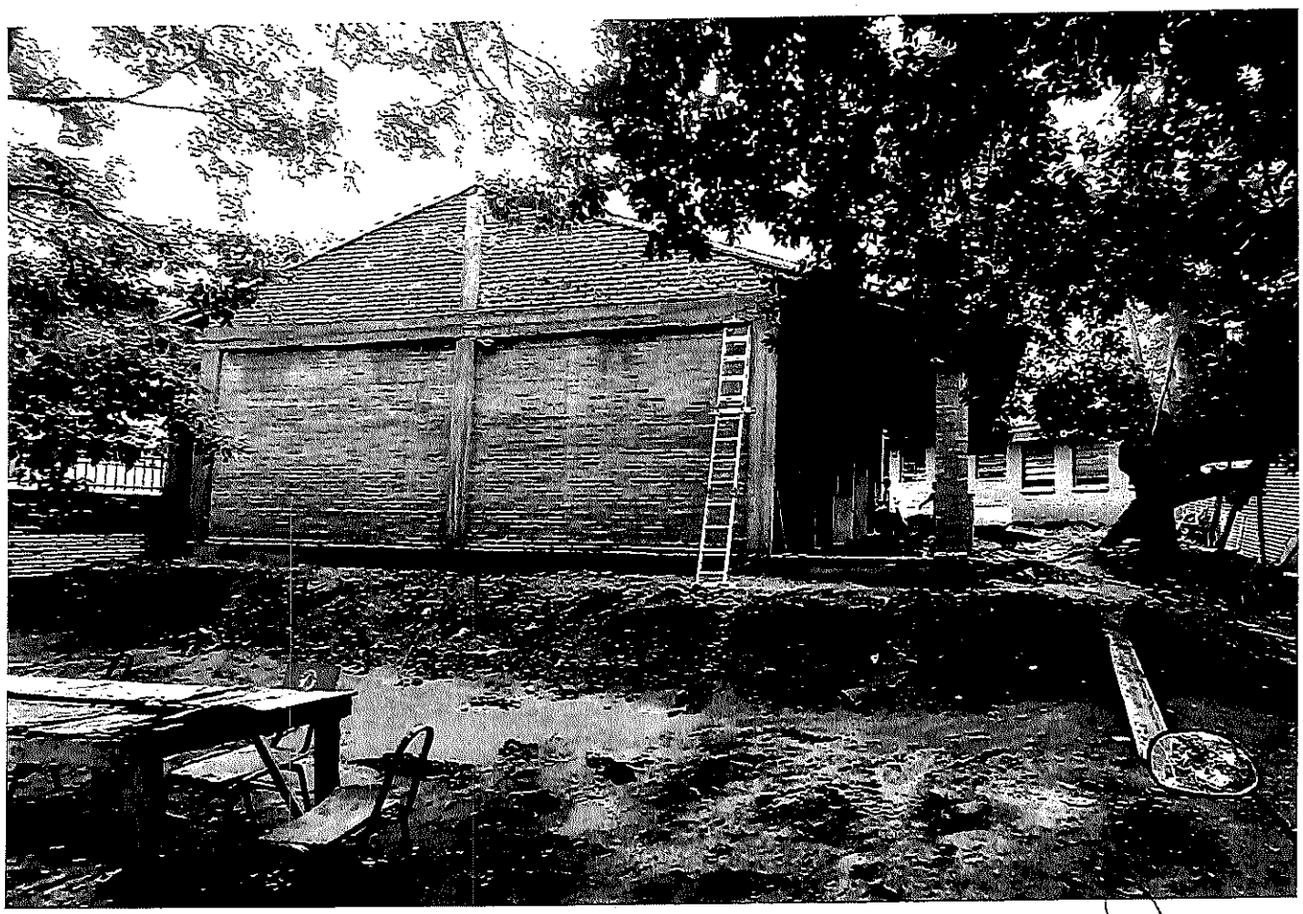

MMSA
Ing. Jorge Moreno
Representante Legal