MINISTERIO DE EDUCACIÓN Y CIENCIAS

LICITACIÓN PÚBLICA NACIONAL - LPN/SBE Nº 02/2020

"CONSTRUCCIONES, AMPLIACIONES, REPARACIONES Y TERMINACIONES DE 272 ESTABLECIMIENTOS EDUCATIVOS EN EL MARCO DE LOS PROGRAMAS FINANCIADOS POR EL FONDO DE LA EXCELENCIA DE LA EDUCACIÓN Y LA INVESTIGACIÓN" - PLURIANUAL - ID Nº 360.254

# LIBRO DE OBRAS

N° 0000132

| | |
|---|---|
| INSTITUCION EDUCATIVA: | Escuela Básica N° 324 John F. Kennedy |
| EMPRESA CONTRATISTA: | MM S.A. |
| LOTE - DEPARTAMENTO - CONTRATO | LOTE 3 - DEPARTAMENTO CORDILLERA - CONTRATO Nº 5/2021 |
| FISCALIZACIÓN: | COORDINACIÓN DE PROYECTOS DE INFRAESTRUCTURA |
| SUPERVISIÓN | |
| DÍA: | 1/5/22 |

| CONTRATISTA: TRABAJOS EJECUTADOS/NOVEDADES: | FISCAL: TRABAJOS VERIFICADOS/OBSERVACIONES/INSTRUCCIONES: |
|---|---|
| Sin actividad por lluvia. | |

CASILLA DE LLUVIAS E INCIDENCIAS

| DESCRIPCIÓN DE TRABAJOS SUSPENDIDOS Y RUBROS AFECTADOS | |
|---|---|
| | |

FUERZA MAYOR

| | |
|---|---|
| CAMINOS INTRANSITABLES | |
| CORTES DE RUTA | |
| OTROS | |

COORDINACIÓN DE PROYECTOS DE INFRAESTRUCTURA

| | |
|---|---|
| OBSERVACIONES | |

MMSA
Arq. Fabrizio Prujel

EMPRESA CONTRATISTA
FIRMA Y SELLO ACLARATORIO

FISCAL
FIRMA Y SELLO ACLARATORIO

CPI UEPP
FIRMA Y SELLO ACLARATORIO

MMSA
Ing. Jorge Moreno
Representante Legal

ORIGINAL
DUPLICADO
TRIPLICADO

MINISTERIO DE EDUCACIÓN Y CIENCIAS

LICITACIÓN PÚBLICA NACIONAL - LPN/SBE Nº 02/2020

CONSTRUCCIONES, AMPLIACIONES, REPARACIONES Y TERMINACIONES DE 272 ESTABLECIMIENTOS EDUCATIVOS EN EL MARCO DE LOS PROGRAMAS FINANCIADOS POR EL FONDO DE LA EXCELENCIA DE LA EDUCACIÓN Y LA INVESTIGACIÓN" - PLURIANUAL - ID Nº 360.254

# LIBRO DE OBRAS

N° 0000133

| | |
|---|---|
| INSTITUCION EDUCATIVA: | Escuela Básica N° 324 John F. Kennedy |
| EMPRESA CONTRATISTA: | MM S.A. |
| LOTE - DEPARTAMENTO - CONTRATO | LOTE 3 - DEPARTAMENTO CORDILLERA - CONTRATO Nº 5/2021 |
| FISCALIZACIÓN: | COORDINACIÓN DE PROYECTOS DE INFRAESTRUCTURA |
| SUPERVISIÓN | |
| FOJA: | 2/5/22 |

| CONTRATISTA: TRABAJOS EJECUTADOS/NOVEDADES: | FISCAL: TRABAJOS VERIFICADOS/OBSERVACIONES/INSTRUCCIONES: |
|---|---|
| Sin actividad por lluvia. | |

CASILLA DE LLUVIAS E INCIDENCIAS

| DESCRIPCIÓN DE TRABAJOS SUSPENDIDOS Y RUBROS AFECTADOS | |
|---|---|
| | |

FUERZA MAYOR

| | |
|---|---|
| CAMINOS INTRANSITABLES | |
| PUERTOS DE RUTA | |
| OTROS | |

| | |
|---|---|
| OBSERVACIONES | COORDINACIÓN DE PROYECTOS DE INFRAESTRUCTURA |

MMSA
Arq. Fabrizio Prujel
EMPRESA CONTRATISTA
FIRMA Y SELLO ACLARATORIO

FISCAL
FIRMA Y SELLO ACLARATORIO

CPI UEPP
FIRMA Y SELLO ACLARATORIO

MMSA
Ing. Jorge Moreno
Representante Legal

ORIGINAL
DUPLICADO
TRIPLICADO

MINISTERIO DE EDUCACIÓN Y CIENCIAS

LICITACIÓN PÚBLICA NACIONAL - LPN/SBE Nº 02/2020

CONSTRUCCIONES, AMPLIACIONES, REPARACIONES Y TERMINACIONES DE 272 ESTABLECIMIENTOS EDUCATIVOS EN EL MARCO DE LOS PROGRAMAS FINANCIADOS POR EL FONDO DE LA EXCELENCIA DE LA EDUCACIÓN Y LA INVESTIGACIÓN" - PLURIANUAL - ID Nº 360.254

# LIBRO DE OBRAS

N° 0000134

| | |
|---|---|
| INSTITUCION EDUCATIVA: | Escuela Básica N° 324 John F. Kennedy |
| EMPRESA CONTRATISTA: | MM S.A. |
| LOTE - DEPARTAMENTO - CONTRATO | LOTE 3 - DEPARTAMENTO CORDILLERA - CONTRATO Nº 5/2021 |
| FISCALIZACIÓN: | COORDINACIÓN DE PROYECTOS DE INFRAESTRUCTURA |
| SUPERVISIÓN | |
| DIA: | 3/5/22 |

| CONTRATISTA: TRABAJOS EJECUTADOS/NOVEDADES: | FISCAL: TRABAJOS VERIFICADOS/OBSERVACIONES/INSTRUCCIONES: |
|---|---|
| Sin actividad por lluvias. | |

CASILLA DE LLUVIAS E INCIDENCIAS

| DESCRIPCIÓN DE TRABAJOS SUSPENDIDOS Y RUBROS AFECTADOS | |
|---|---|
| | |

FUERZA MAYOR

| | |
|---|---|
| CAMINOS INTRANSITABLES | |
| PUENTES DE RUTA | |
| OTROS | |

COORDINACIÓN DE PROYECTOS DE INFRAESTRUCTURA

| | |
|---|---|
| OBSERVACIONES | |

MMSA Arq. Fabrizio Prujel

EMPRESA CONTRATISTA
FIRMA Y SELLO ACLARATORIO

FISCAL
FIRMA Y SELLO ACLARATORIO

CPI UEPP
FIRMA Y SELLO ACLARATORIO



ORIGINAL
DUPLICADO
TRIPLICADO

MMSA
Ing. Jorge Moreno
Representante Legal

MINISTERIO DE EDUCACIÓN Y CIENCIAS

LICITACIÓN PÚBLICA NACIONAL - LPN/SBE Nº 02/2020

"CONSTRUCCIONES, AMPLIACIONES, REPARACIONES Y TERMINACIONES DE 272 ESTABLECIMIENTOS EDUCATIVOS EN EL MARCO DE LOS PROGRAMAS FINANCIADOS POR EL FONDO DE LA EXCELENCIA DE LA EDUCACIÓN Y LA INVESTIGACIÓN" - PLURIANUAL - ID Nº 360.254

# LIBRO DE OBRAS

N° 0000135

| | |
|---|---|
| INSTITUCION EDUCATIVA: | Escuela Básica N° 324 John F. Kennedy |
| EMPRESA CONTRATISTA: | MM S.A. |
| LOTE - DEPARTAMENTO - CONTRATO | LOTE 3 - DEPARTAMENTO CORDILLERA - CONTRATO Nº 5/2021 |
| FISCALIZACIÓN: | COORDINACIÓN DE PROYECTOS DE INFRAESTRUCTURA |
| SUPERVISIÓN | |
| FECHA: | 4/5/22 |

| CONTRATISTA: TRABAJOS EJECUTADOS/NOVEDADES: | FISCAL: TRABAJOS VERIFICADOS/OBSERVACIONES/INSTRUCCIONES: |
|---|---|
| Sin actividad por lluvia. | |

CASILLA DE LLUVIAS E INCIDENCIAS

| DESCRIPCIÓN DE TRABAJOS SUSPENDIDOS Y RUBROS AFECTADOS | |
|---|---|
| | |

FUERZA MAYOR

| | |
|---|---|
| CAMINOS TRANSITABLES | |
| PUERTES DE RUTA | |
| PUENTES | |

COORDINACIÓN DE PROYECTOS DE INFRAESTRUCTURA

| | |
|---|---|
| OBSERVACIONES | |

MMSA
Arq. Fabrizio Prujel

EMPRESA CONTRATISTA
FIRMA Y SELLO ACLARATORIO

FISCAL
FIRMA Y SELLO ACLARATORIO

CPI UEPP
FIRMA Y SELLO ACLARATORIO

MATIA S.A.C.I. - RUC 80022984-9 Habilitación Nº 1450
Leopardi esq. José Berges - F. de la Mora - Tel.: 527.964 / (0984) 488 888
Rol 50x3 Ro 101/200 MARZO/2022

Ingeniero Civil

MMSA
Ing. Jorge Moreno
Representante Legal

ORIGINAL
DUPLICADO
TRIPLICADO

MINISTERIO DE EDUCACIÓN Y CIENCIAS

LICITACIÓN PÚBLICA NACIONAL - LPN/SBE Nº 02/2020

CONSTRUCCIONES, AMPLIACIONES, REPARACIONES Y TERMINACIONES DE 272 ESTABLECIMIENTOS EDUCATIVOS EN EL MARCO DE LOS PROGRAMAS FINANCIADOS POR EL FONDO DE LA EXCELENCIA DE LA EDUCACIÓN Y LA INVESTIGACIÓN" - PLURIANUAL - ID Nº 360.254

# LIBRO DE OBRAS

N° 0000136

| | |
|---|---|
| INSTITUCION EDUCATIVA: | Escuela Básica N° 324 John F. Kennedy |
| EMPRESA CONTRATISTA: | MM S.A. |
| LOTE - DEPARTAMENTO - CONTRATO | LOTE 3 - DEPARTAMENTO CORDILLERA - CONTRATO Nº 5/2021 |
| FISCALIZACIÓN: | COORDINACIÓN DE PROYECTOS DE INFRAESTRUCTURA |
| SUPERVISIÓN | |
| DIA: | 5/5/22 |

| CONTRATISTA: TRABAJOS EJECUTADOS/NOVEDADES: | FISCAL: TRABAJOS VERIFICADOS/OBSERVACIONES/INSTRUCCIONES: |
|---|---|
| Sin actividad por lluvia. | |

CASILLA DE LLUVIAS E INCIDENCIAS

| DESCRIPCIÓN DE TRABAJOS SUSPENDIDOS Y RUBROS AFECTADOS | |
|---|---|
| | |

| | |
|---|---|
| MINOS TRANSITABLES | FUERZA MAYOR |
| ESTES DE RUTA | |
| ROS | |

| | |
|---|---|
| ERVACIONES | COORDINACIÓN DE PROYECTOS DE INFRAESTRUCTURA |

MMSA
Arq. Fabricio Prujel
EMPRESA CONTRATISTA
FIRMA Y SELLO ACLARATORIO

FISCAL
FIRMA Y SELLO ACLARATORIO

CPI UEPP
FIRMA Y SELLO ACLARATORIO

MMSA
Ing. Jorge Moreno
Representante Legal

ORIGINAL
DUPLICADO
TRIPLICADO

KUATIA S.A.C.I. - RUC: 80022864-9 Habilitación N° 1450
Avda. Lopez Moreira esq. José Berges - F. de la Mora - Tel.: 527.984 / (0984) 486 586 - 2 Tipo 50x3 - 9 / 101/200

MINISTERIO DE EDUCACIÓN Y CIENCIAS

LICITACIÓN PÚBLICA NACIONAL - LPN/SBE Nº 02/2020

**CONSTRUCCIONES, AMPLIACIONES, REPARACIONES Y TERMINACIONES DE 272 ESTABLECIMIENTOS EDUCATIVOS EN EL MARCO DE LOS PROGRAMAS FINANCIADOS POR EL FONDO DE LA EXCELENCIA DE LA EDUCACIÓN Y LA INVESTIGACIÓN" - PLURIANUAL - ID Nº 360.254**

# LIBRO DE OBRAS

N° 0000140

| | |
|---|---|
| INSTITUCION EDUCATIVA: | Escuela Básica N° 324 John F. Kennedy |
| EMPRESA CONTRATISTA: | MM S.A. |
| LOTE - DEPARTAMENTO - CONTRATO | LOTE 3 - DEPARTAMENTO CORDILLERA - CONTRATO Nº 5/2021 |
| FISCALIZACIÓN: SUPERVISIÓN | COORDINACIÓN DE PROYECTOS DE INFRAESTRUCTURA |
| FECHA: | 9/5/22 |

| CONTRATISTA: TRABAJOS EJECUTADOS/NOVEDADES: | FISCAL: TRABAJOS VERIFICADOS/OBSERVACIONES/INSTRUCCIONES: |
|---|---|
| Sin actividad por lluvia. | |

**CASILLA DE LLUVIAS E INCIDENCIAS**

DESCRIPCIÓN DE TRABAJOS SUSPENDIDOS Y RUBROS AFECTADOS

**FUERZA MAYOR**

**COORDINACIÓN DE PROYECTOS DE INFRAESTRUCTURA**

MMSA
Ing. Jorge Moreno

FISCAL
FIRMA Y SELLO ACLARATORIO

CPI UEPP
FIRMA Y SELLO ACLARATORIO

Ing. Jorge Moreno
MARZO 2022

ORIGINAL
DUPLICADO
TRIPLICADO

MINISTERIO DE EDUCACIÓN Y CIENCIAS

LICITACIÓN PÚBLICA NACIONAL - LPN/SBE Nº 02/2020

CONSTRUCCIONES, AMPLIACIONES, REPARACIONES Y TERMINACIONES DE 272 ESTABLECIMIENTOS EDUCATIVOS EN EL MARCO DE LOS PROGRAMAS FINANCIADOS POR EL FONDO DE LA EXCELENCIA DE LA EDUCACIÓN Y LA INVESTIGACIÓN" - PLURIANUAL - ID Nº 360.254

# LIBRO DE OBRAS

N° 0000141

| | |
|---|---|
| INSTITUCION EDUCATIVA: | Escuela Básica N° 324 John F. Kennedy |
| EMPRESA CONTRATISTA: | MM S.A. |
| LOTE - DEPARTAMENTO - CONTRATO | LOTE 3 - DEPARTAMENTO CORDILLERA - CONTRATO Nº 5/2021 |
| FISCALIZACIÓN: SUPERVISIÓN | COORDINACIÓN DE PROYECTOS DE INFRAESTRUCTURA |
| FECHA | 10/5/22 |

| CONTRATISTA: TRABAJOS EJECUTADOS/NOVEDADES: | FISCAL: TRABAJOS VERIFICADOS/OBSERVACIONES/INSTRUCCIONES: |
|---|---|
| Sin actividad por lluvia. | |

CASILLA DE LLUVIAS E INCIDENCIAS

| DESCRIPCIÓN DE TRABAJOS SUSPENDIDOS Y RUBROS AFECTADOS | |
|---|---|
| | |

FUERZA MAYOR

COORDINACIÓN DE PROYECTOS DE INFRAESTRUCTURA

MMSA
Eulicio Prujel

FISCAL
FIRMA Y SELLO ACLARATORIO

CPI UEPP
FIRMA Y SELLO ACLARATORIO

Habilitación Nº 1450
de la More - Tel.: 527.984 / (0984) 455 666 2 Tal. 50x3 - Q 101/200

MARZO/2022

MMSA

ORIGINAL
DUPLICADO
TRIPLICADO

MINISTERIO DE EDUCACIÓN Y CIENCIAS

LICITACIÓN PÚBLICA NACIONAL - LPN/SBE Nº 02/2020

CONSTRUCCIONES, AMPLIACIONES, REPARACIONES Y TERMINACIONES DE 272 ESTABLECIMIENTOS EDUCATIVOS EN EL MARCO DE LOS PROGRAMAS FINANCIADOS POR EL FONDO DE LA EXCELENCIA DE LA EDUCACIÓN Y LA INVESTIGACIÓN" - PLURIANUAL - ID Nº 360.254

# LIBRO DE OBRAS

N° 0000143

| | |
|---|---|
| INSTITUCION EDUCATIVA: | Escuela Básica N° 324 John F. Kennedy |
| EMPRESA CONTRATISTA: | MM S.A. |
| LOTE - DEPARTAMENTO - CONTRATO | LOTE 3 - DEPARTAMENTO CORDILLERA - CONTRATO Nº 5/2021 |
| FISCALIZACIÓN: | COORDINACIÓN DE PROYECTOS DE INFRAESTRUCTURA |
| SUPERVISIÓN | |
| DÍA: | 12/5/22 |

| CONTRATISTA: TRABAJOS EJECUTADOS/NOVEDADES: | FISCAL: TRABAJOS VERIFICADOS/OBSERVACIONES/INSTRUCCIONES: |
|---|---|
| Sin actividad por lluvia. | |

**CASILLA DE LLUVIAS E INCIDENCIAS**

| DESCRIPCIÓN DE TRABAJOS SUSPENDIDOS Y RUBROS AFECTADOS | |
|---|---|
| | |

**FUERZA MAYOR**

| | |
|---|---|
| CAMINOS INTRANSITABLES | |
| CORTES DE RUTA | |
| OTROS | |

**COORDINACIÓN DE PROYECTOS DE INFRAESTRUCTURA**

| | |
|---|---|
| OBSERVACIONES | |

MMSA
Arq. Fabrizio Prujel

| EMPRESA CONTRATISTA | FISCAL | CPI UEPP |
|---|---|---|
| FIRMA Y SELLO ACLARATORIO | FIRMA Y SELLO ACLARATORIO | FIRMA Y SELLO ACLARATORIO |

Antonio Pérez García
Ingeniero Civil

MMSA
Ing. Jorge Moreno
Representante Legal

ORIGINAL
DUPLICADO
TRIPLICADO

MINISTERIO DE EDUCACIÓN Y CIENCIAS

LICITACIÓN PÚBLICA NACIONAL - LPN/SBE Nº 02/2020

CONSTRUCCIONES, AMPLIACIONES, REPARACIONES Y TERMINACIONES DE 272 ESTABLECIMIENTOS EDUCATIVOS EN EL MARCO DE LOS PROGRAMAS FINANCIADOS POR EL FONDO DE LA EXCELENCIA DE LA EDUCACIÓN Y LA INVESTIGACIÓN" - PLURIANUAL - ID Nº 360.254

# LIBRO DE OBRAS

N° 0000144

| | |
|---|---|
| INSTITUCION EDUCATIVA: | Escuela Básica N° 324 John F. Kennedy |
| EMPRESA CONTRATISTA: | MM S.A. |
| LOTE - DEPARTAMENTO - CONTRATO | LOTE 3 - DEPARTAMENTO CORDILLERA - CONTRATO Nº 5/2021 |
| FISCALIZACIÓN: | COORDINACIÓN DE PROYECTOS DE INFRAESTRUCTURA |
| SUPERVISIÓN | |
| DÍA: | 13/5/22 |

| CONTRATISTA: TRABAJOS EJECUTADOS/NOVEDADES: | FISCAL: TRABAJOS VERIFICADOS/OBSERVACIONES/INSTRUCCIONES: |
|---|---|
| Sin actividad por lluvia. | |

CASILLA DE LLUVIAS E INCIDENCIAS

| DESCRIPCIÓN DE TRABAJOS SUSPENDIDOS Y RUBROS AFECTADOS | |
|---|---|
| | |

FUERZA MAYOR

| | |
|---|---|
| CAMINOS INTRANSITABLES | |
| CORTES DE RUTA | |
| OTROS | |

COORDINACIÓN DE PROYECTOS DE INFRAESTRUCTURA

| | |
|---|---|
| OBSERVACIONES | |

MMSA Arq. Fabrizio Prujel

| EMPRESA CONTRATISTA | FISCAL | CPI UEPP |
|---|---|---|
| FIRMA Y SELLO ACLARATORIO | FIRMA Y SELLO ACLARATORIO | FIRMA Y SELLO ACLARATORIO |

Fernando Pelizari Sanchez Ingeniero Civil

MMSA Ing. Jorge Moreno Representante Legal

MARZO/2022

ORIGINAL
DUPLICADO
TRIPLICADO

MINISTERIO DE EDUCACIÓN Y CIENCIAS

LICITACIÓN PÚBLICA NACIONAL - LPN/SBE Nº 02/2020

CONSTRUCCIONES, AMPLIACIONES, REPARACIONES Y TERMINACIONES DE 272 ESTABLECIMIENTOS EDUCATIVOS EN EL MARCO DE LOS PROGRAMAS FINANCIADOS POR EL FONDO DE LA EXCELENCIA DE LA EDUCACIÓN Y LA INVESTIGACIÓN" - PLURIANUAL - ID Nº 360.254

# LIBRO DE OBRAS

N° 0000145

| | |
|---|---|
| INSTITUCION EDUCATIVA: | Escuela Básica N° 324 John F. Kennedy |
| EMPRESA CONTRATISTA: | MM S.A. |
| LOTE - DEPARTAMENTO - CONTRATO | LOTE 3 - DEPARTAMENTO CORDILLERA - CONTRATO Nº 5/2021 |
| FISCALIZACIÓN: | COORDINACIÓN DE PROYECTOS DE INFRAESTRUCTURA |
| SUPERVISIÓN | |
| DÍA: | 14/5/22 |

| CONTRATISTA: TRABAJOS EJECUTADOS/NOVEDADES: | FISCAL: TRABAJOS VERIFICADOS/OBSERVACIONES/INSTRUCCIONES: |
|---|---|
| Sin actividad por lluvia. | |

CASILLA DE LLUVIAS E INCIDENCIAS

| DESCRIPCIÓN DE TRABAJOS SUSPENDIDOS Y RUBROS AFECTADOS | |
|---|---|
| | |

FUERZA MAYOR

| | |
|---|---|
| CAMINOS INTRANSITABLES | |
| CORTES DE RUTA | |
| OTROS | |

COORDINACIÓN DE PROYECTOS DE INFRAESTRUCTURA

| | |
|---|---|
| OBSERVACIONES | |

MMSA Arq. Fabrizio Prujel

| EMPRESA CONTRATISTA | FISCAL | CPI UEPP |
|---|---|---|
| FIRMA Y SELLO ACLARATORIO | FIRMA Y SELLO ACLARATORIO | FIRMA Y SELLO ACLARATORIO |

Antonio Velázquez Ferreira
Ingeniero Civil

MMSA Ing. Jorge Moreno
Representante Legal

MINISTERIO DE EDUCACIÓN Y CIENCIAS

LICITACIÓN PÚBLICA NACIONAL - LPN/SBE Nº 02/2020

CONSTRUCCIONES, AMPLIACIONES, REPARACIONES Y TERMINACIONES DE 272 ESTABLECIMIENTOS EDUCATIVOS EN EL MARCO DE LOS PROGRAMAS FINANCIADOS POR EL FONDO DE LA EXCELENCIA DE LA EDUCACIÓN Y LA INVESTIGACIÓN" - PLURIANUAL - ID Nº 360.254

| LIBRO DE OBRAS | N° 0000146 |
|---|---|

| | |
|---|---|
| INSTITUCION EDUCATIVA: | Escuela Básica N° 324 John F. Kennedy |
| EMPRESA CONTRATISTA: | MM S.A. |
| LOTE - DEPARTAMENTO - CONTRATO | LOTE 3 - DEPARTAMENTO CORDILLERA - CONTRATO Nº 5/2021 |
| FISCALIZACIÓN: | COORDINACIÓN DE PROYECTOS DE INFRAESTRUCTURA |
| SUPERVISIÓN | |
| DÍA: | 15/5/22 |

| CONTRATISTA: TRABAJOS EJECUTADOS/NOVEDADES: | FISCAL: TRABAJOS VERIFICADOS/OBSERVACIONES/INSTRUCCIONES: |
|---|---|
| Sin actividad por afectación de lluvia. | |

CASILLA DE LLUVIAS E INCIDENCIAS

| DESCRIPCIÓN DE TRABAJOS SUSPENDIDOS Y RUBROS AFECTADOS | |
|---|---|
| | |

FUERZA MAYOR

| | |
|---|---|
| CAMINOS INTRANSITABLES | |
| CORTES DE RUTA | |
| OTROS | |

COORDINACIÓN DE PROYECTOS DE INFRAESTRUCTURA

| | |
|---|---|
| OBSERVACIONES | |

MMSA Arq. Fabrizio Prujel

| EMPRESA CONTRATISTA | FISCAL | CPI UEPP |
|---|---|---|
| FIRMA Y SELLO ACLARATORIO | FIRMA Y SELLO ACLARATORIO | FIRMA Y SELLO ACLARATORIO |

Antonio Pelaez Sanchez
Ingeniero Civil

MMSA Ing. Jorge Moreno Representante Legal

KUATIA S.A.C.I. - RUC: 80022964-9 Habilitación N° 1450
Juan Leopardi esq. José Berges - F. de la Mora - Tel.: 527.984 / (0984) 486 588 - 2 Tel. 50x3 - C. 101200 - Asunción

ORIGINAL
DUPLICADO
TRIPLICADO

MINISTERIO DE EDUCACIÓN Y CIENCIAS

LICITACIÓN PÚBLICA NACIONAL - LPN/SBE Nº 02/2020

CONSTRUCCIONES, AMPLIACIONES, REPARACIONES Y TERMINACIONES DE 272 ESTABLECIMIENTOS EDUCATIVOS EN EL MARCO DE LOS PROGRAMAS FINANCIADOS POR EL FONDO DE LA EXCELENCIA DE LA EDUCACIÓN Y LA INVESTIGACIÓN" - PLURIANUAL - ID Nº 360.254

# LIBRO DE OBRAS

N° 0000158

| | |
|---|---|
| INSTITUCION EDUCATIVA: | Escuela Básica N° 324 John F. Kennedy |
| EMPRESA CONTRATISTA: | MM S.A. |
| LOTE - DEPARTAMENTO - CONTRATO | LOTE 3 - DEPARTAMENTO CORDILLERA - CONTRATO Nº 5/2021 |
| FISCALIZACIÓN: | COORDINACIÓN DE PROYECTOS DE INFRAESTRUCTURA |
| SUPERVISIÓN | |
| DÍA: | 27/5/22 |

| CONTRATISTA: TRABAJOS EJECUTADOS/NOVEDADES: | FISCAL: TRABAJOS VERIFICADOS/OBSERVACIONES/INSTRUCCIONES: |
|---|---|
| Sin actividad por lluvia. | |

CASILLA DE LLUVIAS E INCIDENCIAS

DESCRIPCIÓN DE TRABAJOS SUSPENDIDOS Y RUBROS AFECTADOS

FUERZA MAYOR

| | |
|---|---|
| CAMINOS INTRANSITABLES | |
| CORTES DE RUTA | |
| OTROS | |

COORDINACIÓN DE PROYECTOS DE INFRAESTRUCTURA

| | |
|---|---|
| OBSERVACIONES | |

MMSA
Arq. Fabrizio Prujel

EMPRESA CONTRATISTA
FIRMA Y SELLO ACLARATORIO

FISCAL
FIRMA Y SELLO ACLARATORIO
Ingeniero Civil

CPI UEPP
FIRMA Y SELLO ACLARATORIO

MMSA
Ing. Jorge Moreno

KUATIA S.A.C.I. - RUC: 80022984-9 Habilitación Nº 1450
Juan Leopardi esq. José Berges - F. de la Mora - Tel.: 527.964 / (0984) 486 566 2 Tal.: 50x3 Q 101/200 MARZO/2022

ORIGINAL
DUPLICADO
TRIPLICADO

MINISTERIO DE EDUCACIÓN Y CIENCIAS

LICITACIÓN PÚBLICA NACIONAL - LPN/SBE Nº 02/2020

CONSTRUCCIONES, AMPLIACIONES, REPARACIONES Y TERMINACIONES DE 272 ESTABLECIMIENTOS EDUCATIVOS EN EL MARCO DE LOS PROGRAMAS FINANCIADOS POR EL FONDO DE LA EXCELENCIA DE LA EDUCACIÓN Y LA INVESTIGACIÓN" - PLURIANUAL - ID Nº 360.254

# LIBRO DE OBRAS

N° 0000159

| | |
|---|---|
| INSTITUCION EDUCATIVA: | Escuela Básica N° 324 John F. Kennedy |
| EMPRESA CONTRATISTA: | MM S.A. |
| LOTE - DEPARTAMENTO - CONTRATO | LOTE 3 - DEPARTAMENTO CORDILLERA - CONTRATO Nº 5/2021 |
| FISCALIZACIÓN: | COORDINACIÓN DE PROYECTOS DE INFRAESTRUCTURA |
| SUPERVISIÓN | |
| DÍA: | 28/5/22 |

| CONTRATISTA: TRABAJOS EJECUTADOS/NOVEDADES: | FISCAL: TRABAJOS VERIFICADOS/OBSERVACIONES/INSTRUCCIONES: |
|---|---|
| Sin actividad por lluvia. | |

**CASILLA DE LLUVIAS E INCIDENCIAS**

| DESCRIPCIÓN DE TRABAJOS SUSPENDIDOS Y RUBROS AFECTADOS | |
|---|---|
| | |

**FUERZA MAYOR**

| | |
|---|---|
| CAMINOS INTRANSITABLES | |
| CORTES DE RUTA | |
| OTROS | |

**COORDINACIÓN DE PROYECTOS DE INFRAESTRUCTURA**

| | |
|---|---|
| OBSERVACIONES | |

MMSA
Arq. Fabrizio Prujel

| EMPRESA CONTRATISTA | FISCAL | CPI UEPP |
|---|---|---|
| FIRMA Y SELLO ACLARATORIO | FIRMA Y SELLO ACLARATORIO | FIRMA Y SELLO ACLARATORIO |



MMSA
Ing. Jorge Moreno

MINISTERIO DE EDUCACIÓN Y CIENCIAS

LICITACIÓN PÚBLICA NACIONAL - LPN/SBE Nº 02/2020

CONSTRUCCIONES, AMPLIACIONES, REPARACIONES Y TERMINACIONES DE 272 ESTABLECIMIENTOS EDUCATIVOS EN EL MARCO DE LOS PROGRAMAS FINANCIADOS POR EL FONDO DE LA EXCELENCIA DE LA EDUCACIÓN Y LA INVESTIGACIÓN" - PLURIANUAL - ID Nº 360.254

# LIBRO DE OBRAS

N° 0000160

| | |
|---|---|
| INSTITUCION EDUCATIVA: | Escuela Básica N° 324 John F. Kennedy |
| EMPRESA CONTRATISTA: | MM S.A. |
| LOTE - DEPARTAMENTO - CONTRATO | LOTE 3 - DEPARTAMENTO CORDILLERA - CONTRATO Nº 5/2021 |
| FISCALIZACIÓN: | COORDINACIÓN DE PROYECTOS DE INFRAESTRUCTURA |
| SUPERVISIÓN | |
| DÍA: | 29/5/22 |

| CONTRATISTA: TRABAJOS EJECUTADOS/NOVEDADES: | FISCAL: TRABAJOS VERIFICADOS/OBSERVACIONES/INSTRUCCIONES: |
|---|---|
| Sin actividad por lluvia. | |

CASILLA DE LLUVIAS E INCIDENCIAS

| DESCRIPCIÓN DE TRABAJOS SUSPENDIDOS Y RUBROS AFECTADOS | |
|---|---|
| | |

FUERZA MAYOR

| | |
|---|---|
| CAMINOS INTRANSITABLES | |
| CORTES DE RUTA | |
| OTROS | |

COORDINACIÓN DE PROYECTOS DE INFRAESTRUCTURA

| | |
|---|---|
| OBSERVACIONES | |

MMSA Arq. Fabrizio Prujel

EMPRESA CONTRATISTA — FIRMA Y SELLO ACLARATORIO | FISCAL — FIRMA Y SELLO ACLARATORIO | CPI UEPP — FIRMA Y SELLO ACLARATORIO

KUATIA S.A.C.I. - RUC: 80022984-9 Habilitación Nº 1450
Juan Leopardi esq. José Berges - F. de la Mora - Tel.: 527.964 / (0984) 486 568 / 2 Tel. 50x3 - Q. Bo. Asunción - PARAGUAY

MMSA Ing. Jorge Moreno Representante Legal

ORIGINAL
DUPLICADO
TRIPLICADO

# EMD DR. RAUL PEÑA

Días de lluvia: 01/5, 02/5, 03/5, 04/5, 05/5, 09/5, 10/5, 12/5, 13/5, 14/5, 27/5, 28/5, 29/5.

Afectaciones: 15/5.

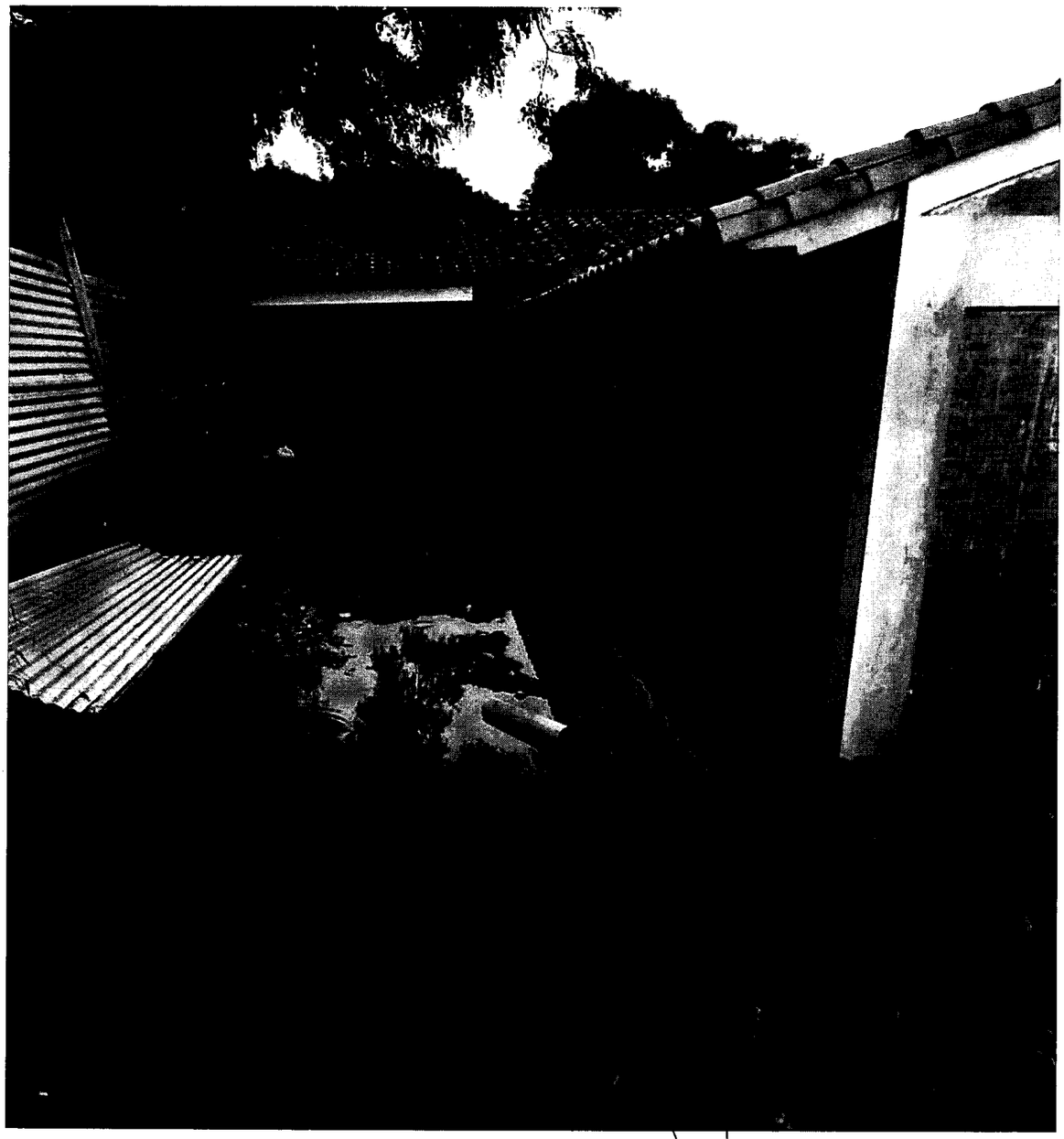

MMSA
Ing. Jorge Moreno
Representante Legal

# EMD DR. RAUL PEÑA

Días de lluvia: 01/5, 02/5, 03/5, 04/5, 05/5, 09/5, 10/5, 12/5, 13/5, 14/5, 27/5, 28/5, 29/5.

Afectaciones: 15/5.

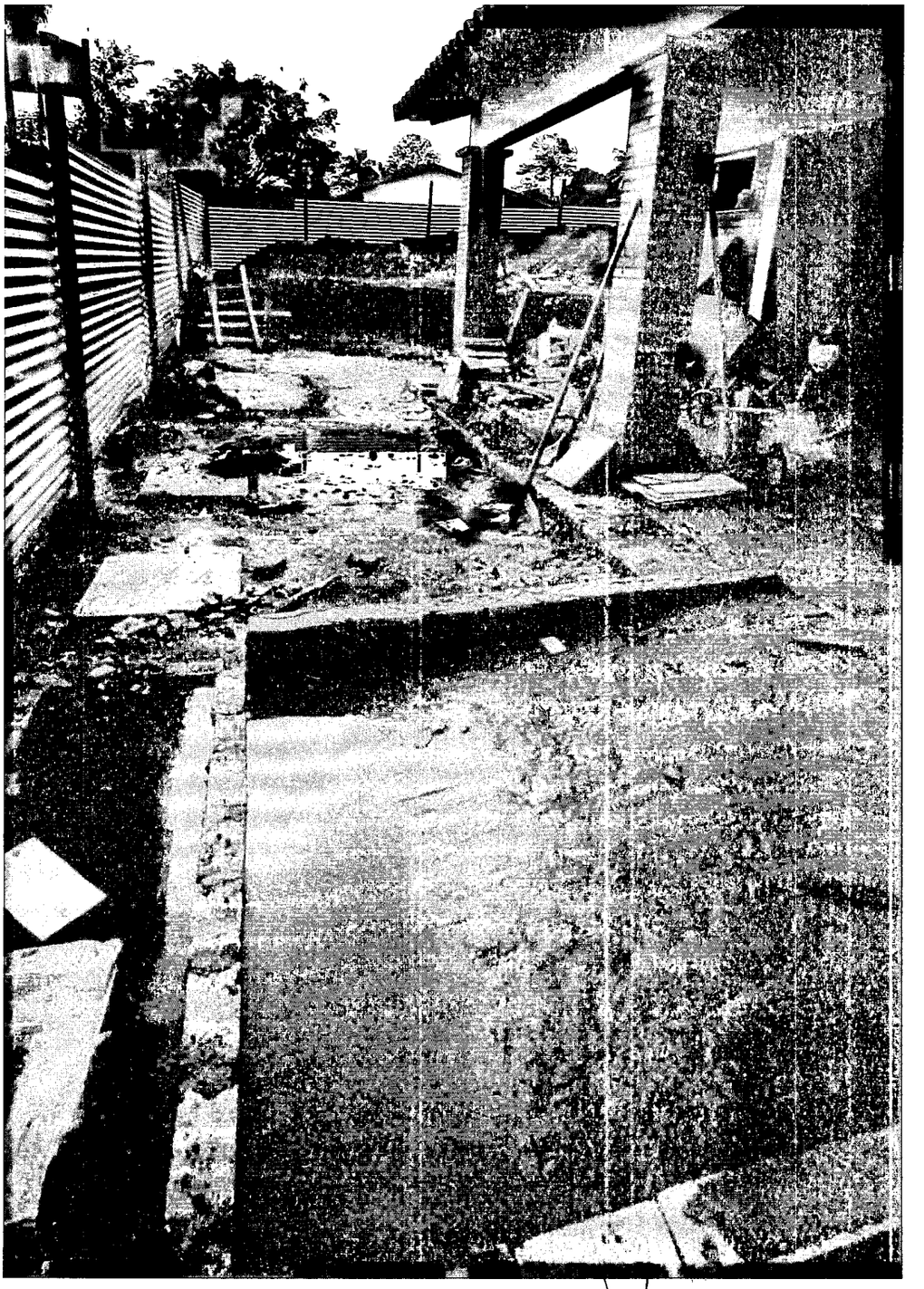

MMSA
Ing. Jorge Moreno
Representante Legal

# ESC. BAS. DR. RAUL PEÑA

Días de lluvia: 01/5, 02/5, 03/5, 04/5, 05/5, 09/5, 10/5, 12/5, 13/5, 14/5, 27/5, 28/5, 29/5.

Afectaciones: 15/5.

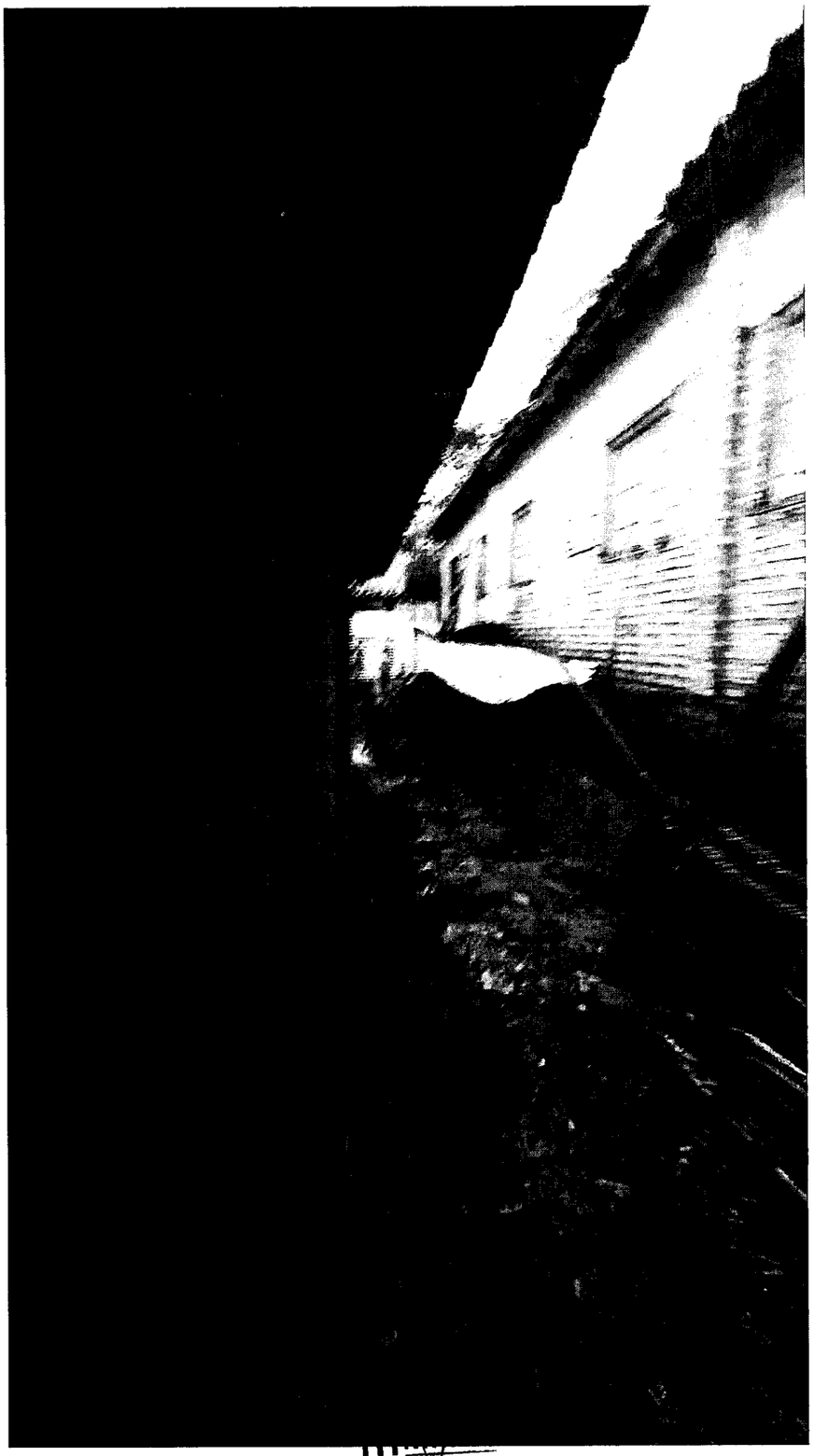

Ing. Jorge Moreno
Representante Legal

# ESC. BAS. SAN FRANCISCO DE ASIS

Días de lluvia: 01/5, 02/5, 03/5, 04/5, 05/5, 09/5, 10/5, 12/5, 13/5, 14/5, 27/5, 28/5, 29/5.

Afectaciones: 15/5.

MMSA
Ing. Jorge Moreno
Representante Legal

# EMD DR. RAUL PEÑA

Días de lluvia: 01/5, 02/5, 03/5, 04/5, 05/5, 09/5, 10/5, 12/5, 13/5, 14/5, 27/5, 28/5, 29/5.

Afectaciones: 15/5.

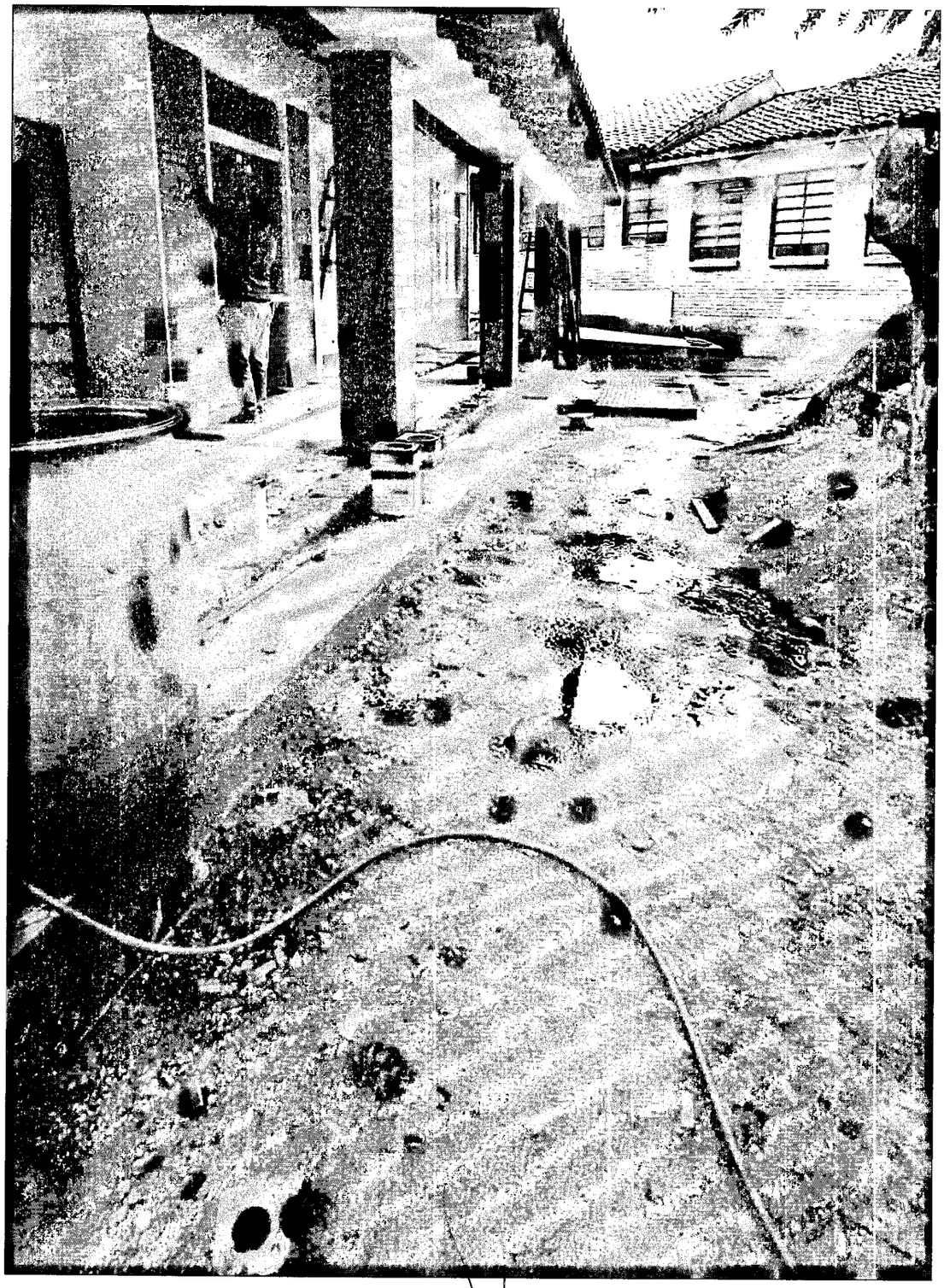

MMSA
Ing. Jorge Moreno
Representante Legal

# EMD DR. RAUL PEÑA

Días de lluvia: 01/5, 02/5, 03/5, 04/5, 05/5, 09/5, 10/5, 12/5, 13/5, 14/5, 27/5, 28/5, 29/5.

Afectaciones: 15/5.

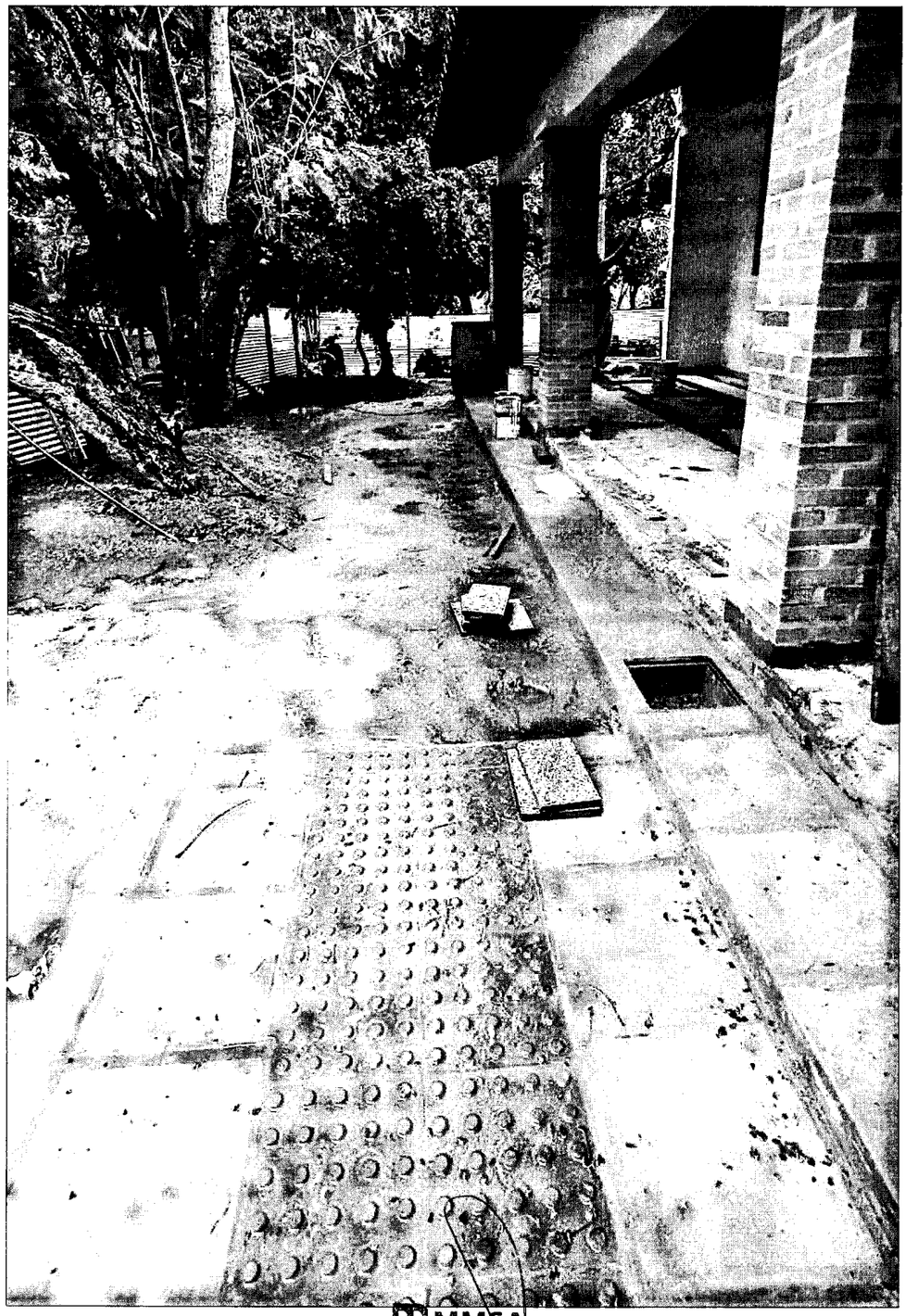

MMSA
Ing. Jorge Moreno
Representante Legal

# ESC. BAS. PEDRO JUAN CABALLERO

Días de lluvia: 01/5, 02/5, 03/5, 04/5, 05/5, 09/5, 10/5, 12/5, 13/5, 14/5, 27/5, 28/5, 29/5.

Afectaciones: 15/5.

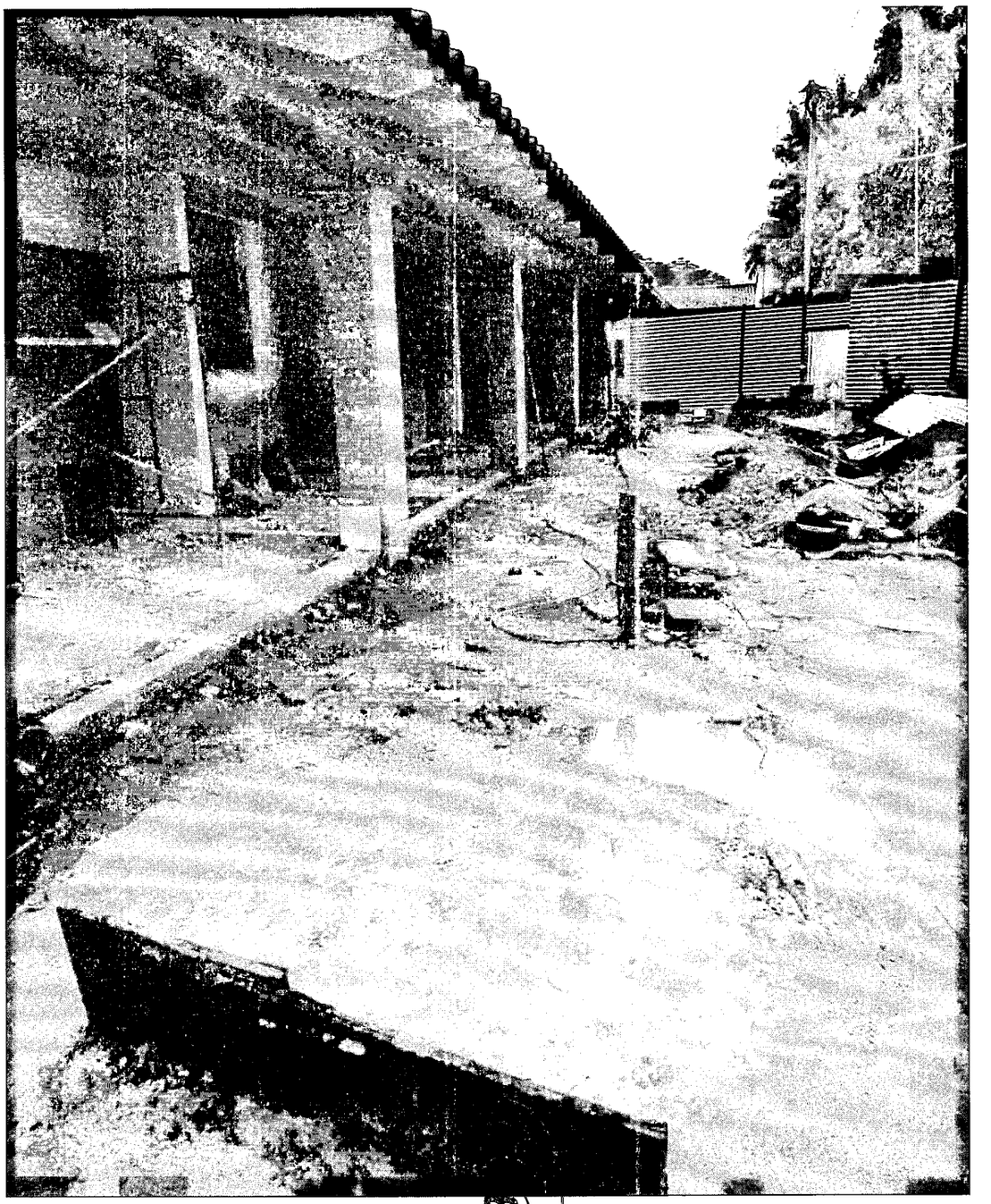

MMSA
Ing. Jorge Moreno
Representante Legal

# ESC. BAS. PEDRO JUAN CABALLERO

Días de lluvia: 01/5, 02/5, 03/5, 04/5, 05/5, 09/5, 10/5, 12/5, 13/5, 14/5, 27/5, 28/5, 29/5.

Afectaciones: 15/5.

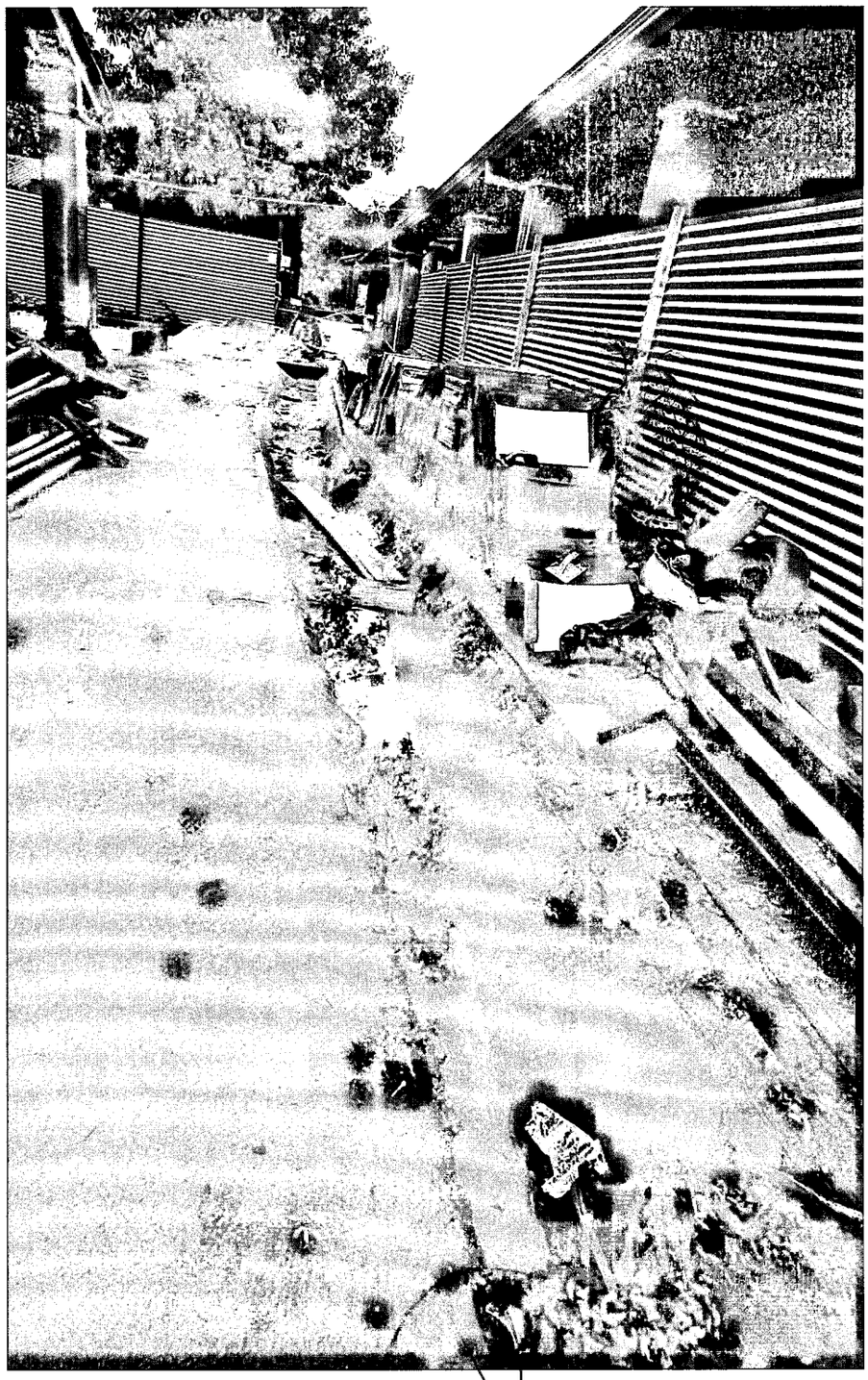

MMSA
Ing. Jorge Moreno
Representante Legal

# ESC. BAS. REGINA MARECOS

Días de lluvia: 01/5, 02/5, 03/5, 04/5, 05/5, 09/5, 10/5, 12/5, 13/5, 14/5, 27/5, 28/5, 29/5.

Afectaciones: 15/5.

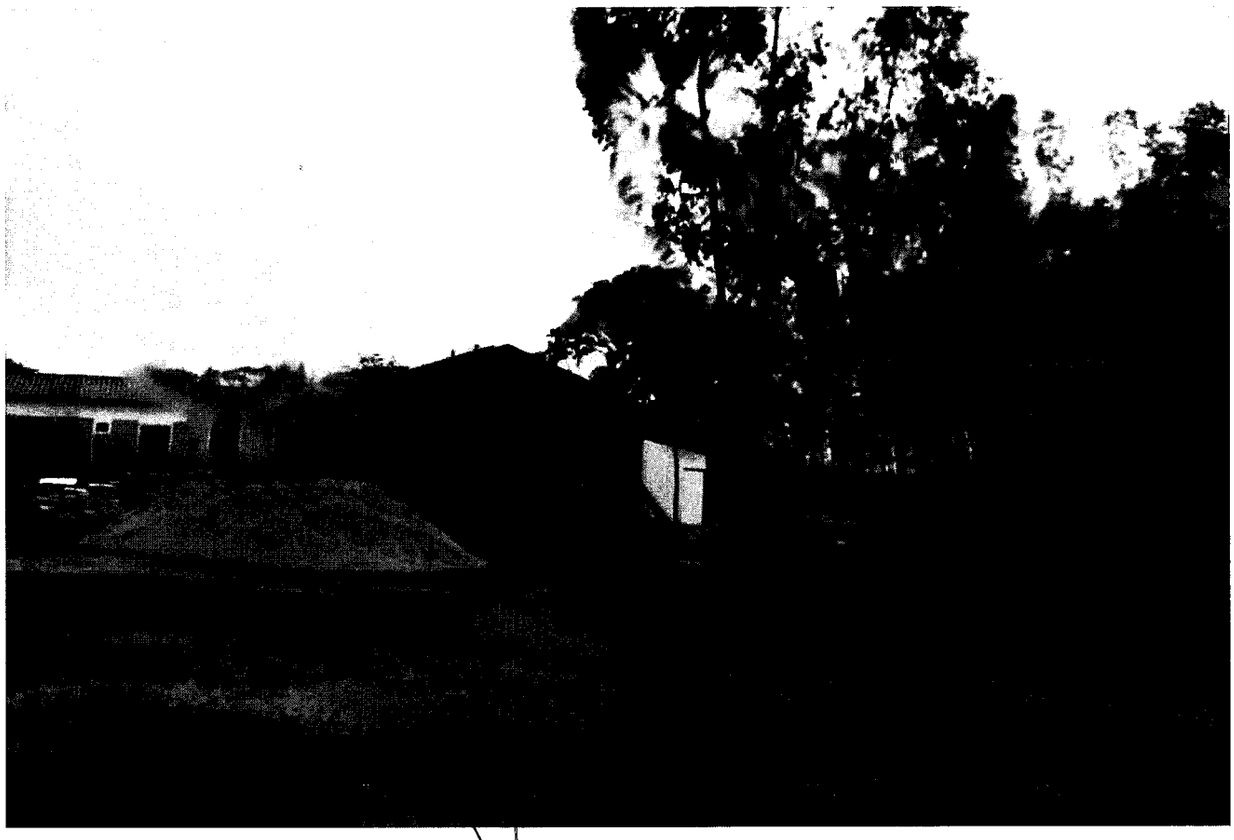

MMSA
Ing. Jorge Moreno
Representante Legal

# ESC. BAS. REGINA MARECOS

Días de lluvia: 01/5, 02/5, 03/5, 04/5, 05/5, 09/5, 10/5, 12/5, 13/5, 14/5, 27/5, 28/5, 29/5.

Afectaciones: 15/5.

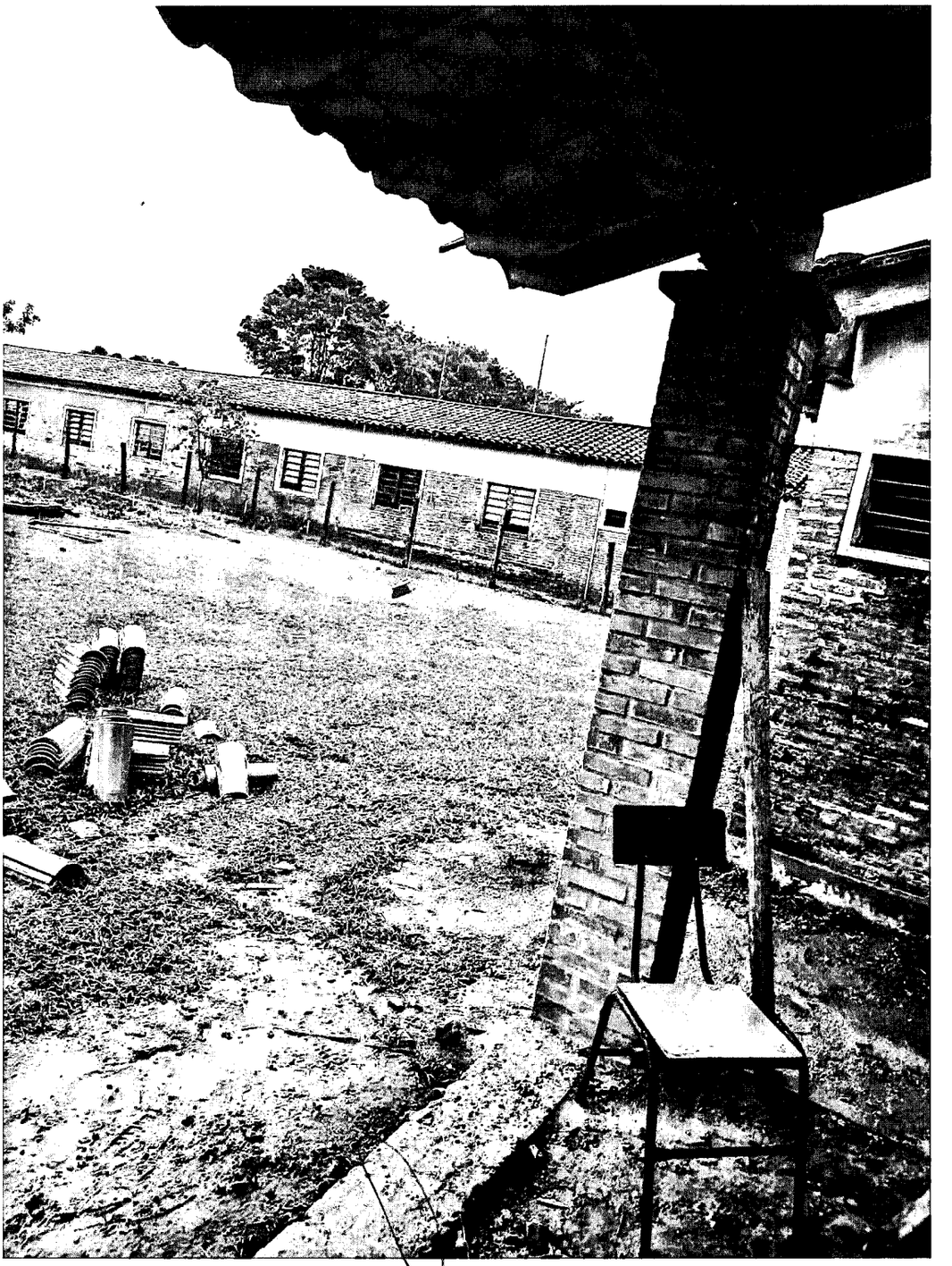

MMSA
Ing. Jorge Moreno
Representante Legal