GOBERNACION DEL XVI DEPARTAMENTO BOQUERON

INFORME TECNICO

"AMPLIACION DE CONTRATO Y PLAZO DE EJECUCION DE OBRA

CONTRATO N° 34/2021 LICITACION PUBLICA NACIONAL (SBE) N° 02/2021 CONSTRUCCION Y REPARACIONES VARIAS PARA ESCUELAS DEL DEPARTAMENTO DE BOQUERON - PLURIANUAL 2021-2022 - ID N°: 403007. LOTE N° 1 CONSTRUCCION DE COCINA COMERDOR –

ESCUELA BASICA N° 12 DE MAYO DEPARTAMENTO DE BOQUERON – PLURIANUAL 2021-2022 "

FILADELFIA

DEPARTAMENTO DE BOQUERON - PARAGUAY

Arq. Freddy E. León
Director Fiscalización de Obras
Gobernación de Boquerón
MOPC Nº 2009

Av. Hindenburg 667, Filadelfia- Telefax (595) 4914 32051/ 4- Email: gobernacion.boqueron@hotmail.com

GOBERNACION DEL XVI DEPARTAMENTO BOQUERON

MEMO INFORME DE OBRA

ARQ. FREDDY EDUARDO LEON MANCUELLO
DIRECTOR DE DISEÑO Y FISCALIZACION DE OBRAS – GOBERNACION DE BOQUERON
ARQUITECTO

PRESENTACIÓN

En mi calidad de profesional Arquitecto, Ciudadano de nacionalidad paraguaya con Documento de Identidad Nº 1.666.050, en la Ciudad de Filadelfia Paraguay, en honor a la verdad y ética profesional presento el actual informe en mi calidad de DIRECTOR DE DISEÑO Y FISCALIZACION DE OBRAS DE LA GOBERNACION DE BOQUERON.

INTRODUCCIÓN

El presente informe constituye un elemento técnico donde se dan a conocer los aspectos técnicos por los cuales se aprueban los trabajos complementarios en las construcciones del **CONTRATO N° 34/2021 LICITACION PUBLICA NACIONAL (SBE) N° 02/2021 CONSTRUCCION Y REPARACIONES VARIAS PARA ESCUELAS DEL DEPARTAMENTO DE BOQUERON - PLURIANUAL 2021-2022 - ID N°: 403007.**
LOTE N° 1 CONSTRUCCION DE COCINA COMERDOR - ESCUELA BASICA N° 12 DE MAYO (FILADELFIA)

La realización de dichos trabajos conlleva una ampliación de contrato por los trabajos complementarios y plazos para la terminación en tiempo y forma de los mismos.

Dichos motivos se describen a continuación en tal sentido los principales puntos a desarrollar en este informe son:

CAUSAS FUNDAMENTALES: ILUSTRAR SOBRE QUE FACTORES DETERMINTES PARA LA CONSIDERACION DE LA AMPLIACION DE CONTRATO POR TRABAJOS COMPLEMENTARIOS y AMPLIACION DE PLAZOS DE EJECUSION.

1. SOLICITUD DE MEJORAS (MANTENIMIENTO Y ADECUACION PARA VUELTA A CLASES, POZO CIEGOS PATIO Y VARIOS) .
2. FACTOR CLIMATICO, LLUVIAS INTENSAS Y TORMENTAS, DETERIORARON VARIOS BLOQUES EXISTENTES SIN INTERVENCION (CAMINEROS DE INTERCONEXION).
3. MEJORAS EN INFRAESTRUCTURA DE CERCADO PERIMETRAL Y PORTONES DE ACCESO.

Arq. Freddy E. León
Director Fiscalización de Obras
Gobernación de Boquerón
MOPC Nº 2009

GOBERNACION DEL XVI DEPARTAMENTO BOQUERON

ANTECEDENTES.

- Memo informe solicitud de Director de Escuela Básica N° 12 de mayo.
- Adjunto imágenes de sectores a refaccionar, sin mantenimiento y para mejorar en las construcciones edilicias y dar solución así a las necesidades más perentorias.
- Causas imprevistas se realizan por solicitud de dirección y comunidad educativa, no previstas en microplanificacion de MEC y soliccitadas como trabajos complementarios al contrato inicial.

ANTECEDENTES GRAFICOS:

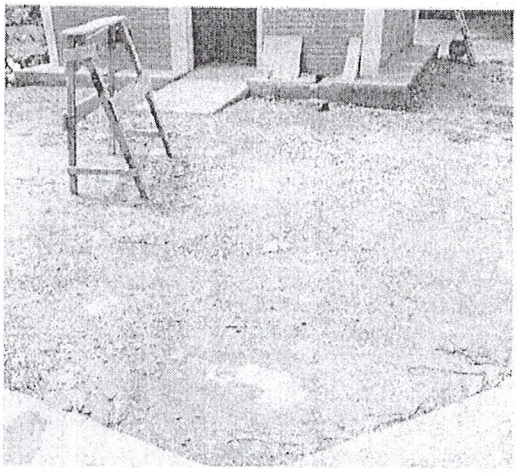

Arq. Freddy E. León
Director Fiscalización de Obras
Gobernación de Boquerón
MOPC N° 2009

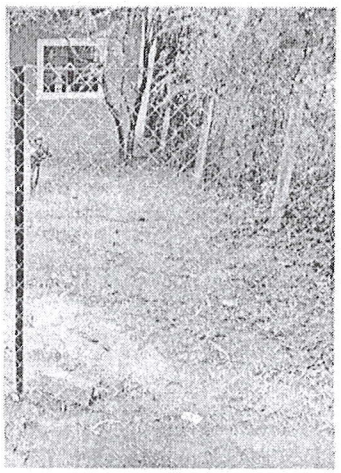

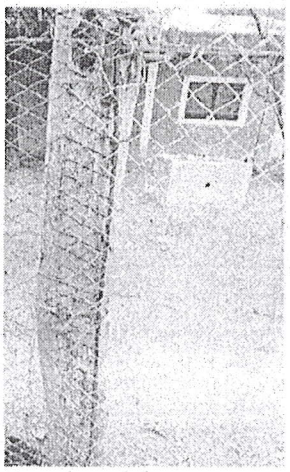

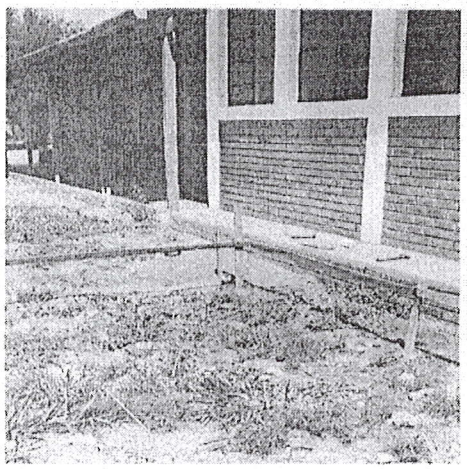

Av. Hindenburg 667, Filadelfia- Telefax (595) 4914 32051/ 4- Email: gobernacion.boqueron@hotmail.com

GOBERNACION DEL XVI DEPARTAMENTO BOQUERON

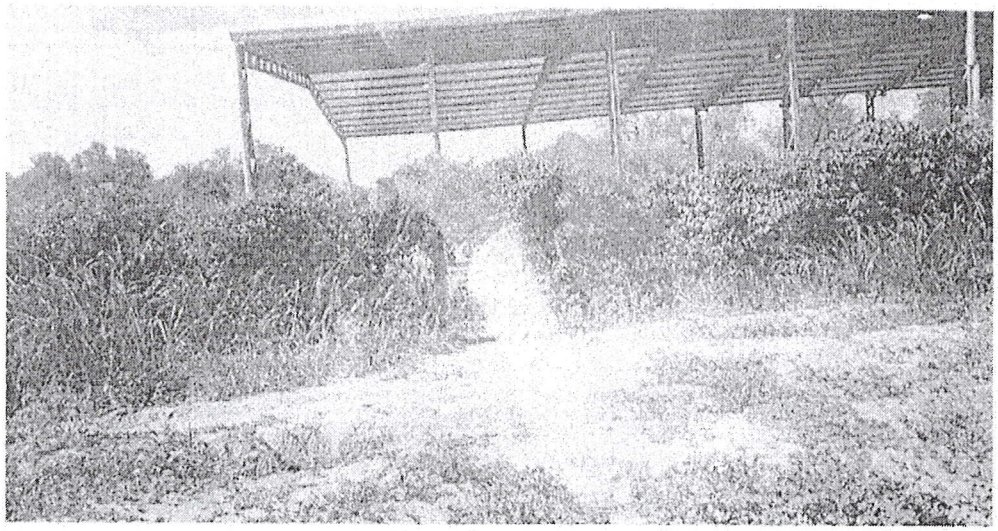

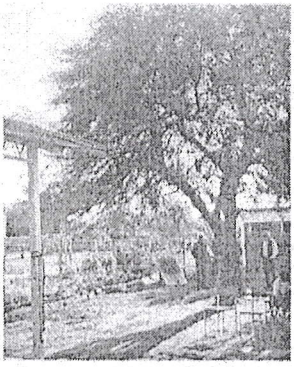

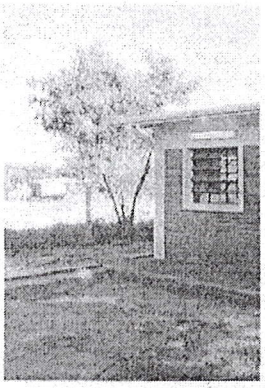

Arq. Freddy L. Leon
Director Fiscalización de Obras
Gobernación de Boquerón
MOPC Nº 2009

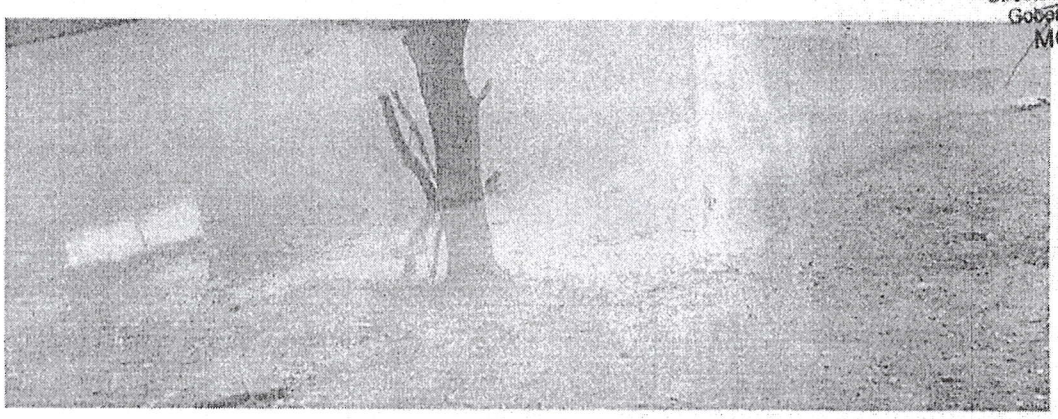

Av. Hindenburg 667, Filadelfia- Telefax (595) 4914 32051/ 4- Email: gobernacion.boqueron@hotmail.com

GOBERNACION DEL XVI DEPARTAMENTO BOQUERON

CONCLUSION.

En mi calidad de profesional Arquitecto, Ciudadano de nacionalidad paraguaya con Documento de Identidad Nº 1.666.050, en la Ciudad de Filadelfia Paraguay, en honor a la verdad y ética profesional presento el actual informe en mi calidad de DIRECTOR DE DISEÑO Y FISCALIZACION DE OBRAS DE LA GOBERNACION DE BOQUERO he concluido lo siguiente;

Los factores anteriormente mencionados influyeron efectivamente en el proceso constructivo de la obra ya adjudicada, teniendo en cuenta las patologías constructivas existentes de forma evidente y viendo la necesidad de solucionar dichas patologías.

Se recomienda la realización de dichos trabajos en los sectores afectados a los mismo, descriptos anteriormente. Para ellos se solicitarán propuestas técnicas constructivas a la empresa contratista adjudicada para su aprobación y posterior ejecución.

RECOMENDACION.

La realización de los trabajos solicitados por las partes para concretar las mejoras, mantenimiento y refacciones de los bloques existentes, constituye una acción primordial para dotar de una infraestructura edilicia acorde al uso de los mismos para la instrucción de los alumnos y óptimo ejercicio de la docencia dentro de dichos ambientes, hecho que al día de hoy no se encuentran en condiciones óptimas de uso.

Se recomienda ampliar el plazo de ejecución de obra a 10 días calendario a partir de la recepción provisoria de la obra por el comitente para la continuidad de las obras, a fin de tramitar los permisos correspondientes para la ampliación de contrato no mayor al 15% y/o Adenda de los trabajos complementarios de la obra, hasta la conclusión de los trabajos previstos dentro de la misma.

Por ello se realiza este informe para lo que hubiere lugar y a quien corresponda.

FREDDY EDUARDO LEON MANCUELLO
DIRECTOR DE DISEÑO Y FISCALIZACION DE OBRAS
GOBERNACION DE BOQUERON
ARQUITECTO

Arq. Freddy E. León
Director Fiscalización de Obras
Gobernación de Boquerón
MOPC Nº 2009

Av. Hindenburg 667, Filadelfia- Telefax (595) 4914 32051/ 4- Email: gobernacion.boqueron@hotmail.com

Construcciones
de Diego Andrés Ruiz Díaz Barrios
Barrio Santa Lucía - Cel.: 0991 - 463923
EMAIL: ruiz_diazb@hotmail.com
Coronel Oviedo - Paraguay

Fecha, 09 de marzo de 2022

Señores:

GOBIERNO DEPARTAMENTAL DE BOQUERÓN

Lic. Ramon Echeverri, Secretario de Educación

Arq. Freddy León, Director de diseño y Fiscalización de obras

Presente.

De mi/nuestra consideración

REF.: CONTRATO N° 34/2021 LICITACION PUBLICA NACIONAL (SBE) N° 02/2021 CONSTRUCCION Y REPARACIONES VARIAS PARA ESCUELAS DEL DEPARTAMENTO DE BOQUERON - PLURIANUAL 2021-2022 - ID N°: 403007. LOTE N° 1 CONSTRUCCION DE COCINA COMERDOR - ESCUELA BASICA N° 12 DE MAYO (FILADELFIA)

Por el presente me dirijo a usted, y por su intermedio a quien corresponda, a los efectos de presentar planillas de computo métrico y presupuesto de adenda de contrato y solicitar la aprobación correspondiente al contrato de referencia.

Aguardando una respuesta favorable a nuestra solicitud, aprovecho la oportunidad para saludarlo atentamente.

Construcciones
de Diego Ruiz Díaz
R.U.C.: 4.528.751-1

Diego Andrés Ruiz Díaz
RUC.: 4.528.751-1

Escaneado con CamScanner

Construcciones
de Diego Andrés Ruiz Díaz Barrios
Barrio Santa Lucía - Cel.: 0991 - 463923
EMAIL: ruiz_diazb@hotmail.com
Coronel Oviedo - Paraguay

Ítems del llamado CONSTRUCCION Y REPARACIONES VARIAS PARA ESCUELAS DEL DEPARTAMENTO DE BOQUERON - PLURIANUAL 2021-2022 con ID: 403007

LOTE NRO: 1

CONSTRUCCION DE COCINA COMERDOR - ESCUELA BASICA N° 12 DE MAYO (FILADELFIA

Ítem	Descripción del Bien	Unidad de Medida	Cantidad	Cantidad Certificada					Precio unitario (IVA inc	Precio total	Contratado	Adenda	%	Total Adenda
0.1	Limpieza de terreno	Metros cuadrados	115						1.650	189.750	115	23	20,00%	37.950
1.2	Limpieza y preparacion de terreno	Metros cuadrados	115						13.200	1.518.000	115	23	20,00%	303.600
1.3	Replanteo y marcación	Metros cuadrados	115						8.250	948.750	115	23	20,00%	189.750
1.4	Excavación varias	Metros cúbicos	17						71.500	1.215.500	17	3,4	20,00%	243.100
1.5	Excavacion de dados o zapatas	Metros cúbicos	22						99.000	2.178.000	22	4,4	20,00%	435.600
1.6	Excavacion de vigas de fundación	Metros cúbicos	7						99.000	693.000	7	1,4	20,00%	138.600
1.7	Relleno y compactacion interior	Metros cúbicos	50						99.000	4.950.000	50	10	20,00%	990.000
2.1	Fundaciones Dados o Zapatas de H°A° (1,20X1,20: 1,00X1,(	Metros cúbicos	10						1.595.000	15.950.000	10	2	20,00%	3.190.000
2.2	Vigas Encadenado inferior y superior, 0,15x0,35,0,15x0,40	Metros cúbicos	5						2.200.000	11.000.000	5	0	0,00%	-
2.3	Pilares de H°A° 0,20x0,25 o 0,15x0,35 mts.	Metros cúbicos	2,5						2.200.000	5.500.000	2,5	0	0,00%	-
2.4	Rampa de H°A° de Acceso discapacitados y gral.	Metros cúbicos	0,5						4.235.000	2.117.500	0,5	0	0,00%	-
3.1	Mamposterias de ladrillo 0,30 nivelación	Metros cuadrados	17						242.000	4.114.000	17	0	0,00%	-
3.2	Mamposterias de ladrillo hueco 3 agujeros 0,15 elevacion	Metros cuadrados	15						165.000	2.475.000	15	0	0,00%	-
3.3	Mamposterias de ladrillo comun 3gujeros 0,15 elevación v	Metros cuadrados	220						198.000	43.560.000	220	44	20,00%	8.712.000
4.1	Envarillado de mamposterias, antepecho y sobre abertura	Metro lineal	225						44.000	9.900.000	225	45	20,00%	1.980.000
5.1	Aislacion vertical y horizontal , con aislante y asfalto liquid	Metros cuadrados	25						33.000	825.000	25	0	0,00%	-

Construcciones
de Diego Ruiz Díaz
R.U.C.: 4.528.751-4

Escaneado con CamScanner

6.1	Pilares 20x20 o 20x40 metalico rectangulares reticulados	Metro lineal	4	275.000	1.100.000	4	0	0,00%	-	
6.2	Techo cerramiento horizontal de chapa tipo termopanel te	Metros cuadrados	115	770.000	88.550.000	115	0	0,00%	-	
6.3	Vigas metalicas reticuladas, perfiles y correas.	Unidad Medida Global	1	7.150.000	7.150.000	1	0	0,00%	-	
7.1	Azotada con hidrofugo, a dos capas	Metros cuadrados	250	19.800	4.950.000	250	50	20,00%	990.000	
7.2	Revoque una capa gruesa con hidrofugo	Metros cuadrados	125	38.500	4.812.500	125	25	20,00%	962.500	
7.3	Revoque pared interior y exterior con hidrofugo, a dos cap	Metros cuadrados	250	55.000	13.750.000	250	25	10,00%	1.375.000	
7.4	Revoque de pilares y vigas.	Metros cuadrados	20	71.500	1.430.000	20	4	20,00%	286.000	
7.5	Alfeizar de Revoque en aberturas. 1:3 cemento, arena	Metro lineal	36	27.500	990.000	36	7,2	20,00%	198.000	
8.1	Contrapiso de H° cascote y/o triturada	Metros cuadrados	90	99.000	8.910.000	90	18	20,00%	1.782.000	
8.2	Carpeta de base para piso Ceramico	Metros cuadrados	90	82.500	7.425.000	90	18	20,00%	1.485.000	
8.3	Provision y colocacion de piso cerámico porcelanato en au	Metros cuadrados	90	165.000	14.850.000	90	18	20,00%	2.970.000	
8.4	Zocalo ceramico porcelanato	Metro lineal	70	44.000	3.080.000	70	14	20,00%	616.000	
8.5	De Cemento Alisada de Cemento rodillado y llaneado, gua	Metros cuadrados	18,5	159.500	2.950.750	18,5	3,7	20,00%	590.150	
8.6	Provision y colocacion de Azulejo ceramico en cocina.	Metros cuadrados	4	132.000	528.000	4	4,8	120,00%	633.600	
9.1	Puerta Tablero de madera, incluye marco, herrajes y cerra	Unidad	1	1.706.000	1.706.000	1	0	0,00%	-	
9.2	Puerta Placa de madera, incluye marco, herrajes y cerradu	Unidad	2	880.000	1.760.000	2	0	0,00%	-	
9.3	Ventana tipo Balancin 1,40x1,00, según detalles.	Metros cuadrados	13	385.000	5.005.000	13	0	0,00%	-	
9.4	Vidrio de 3mm Traslucido dobles para baños	Metros cuadrados	13	247.500	3.217.500	13	0	0,00%	-	
10.1	Instalacion electrica gral. incluye acometida con cable de E	Unidad Medida Global	1	10.450.000	10.450.000	1	0,2	20,00%	2.090.000	
10.2	Artefactos electricos y luminicos tipo fluorescentes	Unidad Medida Global	1	4.950.000	4.950.000	1	0,2	20,00%	990.000	
11.1	Canaletas aereas y bajadas D:33 n°26	Metro lineal	35	104.500	3.657.500	35	7	20,00%	731.500	

Construcciones
de Diego Ruiz Díaz
R.U.C.: 4.528.751-1

Escaneado con CamScanner

11.2	Registro tapa trampa de 50x50cms	Unidad	6	368.500	2.211.000	6		0	0,00%	-	
12.1	Agua Corriente - Desague cloacal - camaras de inspeccion	Unidad Medida Global	1	8.250.000	8.250.000		1	0,2	20,00%	1.650.000	
12.2	Camara Septica tipo 2 de 2,00x5,00x1,20 con tapa de H°A°	Unidad	1	12.650.000	12.650.000		1	0	0,00%	-	
12.3	Pozo Adsorvente tipo 2 D:2,50x3,00m con ramales de absc	Unidad	1	9.350.000	9.350.000		1	0	0,00%	-	
13.1	Pintura al latex acrilico, pared, pilares, vigas y losa.	Metros cuadrados	250	27.500	6.875.000	250		50	20,00%	1.375.000	
13.2	Pintura de pared vista a la silicona, con antimoho.	Metros cuadrados	220	27.500	6.050.000	220		44	20,00%	1.210.000	
13.3	Pintura de Aberturas de medera al barniz sintetico.	Metros cuadrados	13	66.000	858.000	13		0	0,00%	-	
13.4	Pintura de Aberturas de metálicas al barniz sintético.	Metros cuadrados	13	71.500	929.500	13		0	0,00%	-	
13.5	De canaletas y caños de bajada	Metro lineal	35	46.750	1.636.250	35		0	0,00%	-	
14.1	Reservorio, algibe de 30.000Lts., incluye movimiento de st	Unidad	1	39.050.000	39.050.000	1		0,2	20,00%	7.810.000	
14.2	Equipo manual de bombeo, de agua en algibe.	Unidad	1	2.612.500	2.612.500	1		0	0,00%	-	
14.3	Sistema Hidroneumatico de abastecimiento de agua.	Unidad Medida Global	1	3.850.000	3.850.000	1		0	0,00%	-	
14.4	Cañeria de 150mm PVC de interconexion	Metro lineal	36	247.500	8.910.000	36		0	20,00%	1.782.000	
14.5	Mesada de cocina.	Unidad	1	4.053.500	4.053.500	1		0	0,00%	-	
14.6	Ducto de chapa de ventilacion de cocina.	Unidad	1	2.076.250	2.076.250	1		0	0,00%	-	
15.1	Cartel de Obra y plaqueta conmemorativa	Unidad Medida Global	1	3.850.000	3.850.000	1		0,2	20,00%	770.000	
15.2	Limpieza final de obra	Metros cuadrados	115	8.250	948.750	115		36	20,00%	297.000	
15.3	Vallado posterior de tejido y postes de hormigon altura 2.	Metro lineal	400	95.000	38.000.000	115		145	20,00%	13.775.000	
				Precio Total	412.517.500					60.589.350	

TOTAL DE CERTIFICACION FINAL	60.589.350
TOTAL % DE ADENDA SOBRE TOTAL DEL CONTRATO	10,00%
NETO TOTAL ADENDA SOLICITADA	60.589.350

Construcciones de Diego Ruiz Díaz
R.U.C.: 4.528.751-1

Diego Andrés Ruiz Díaz
RUC.: 4.528.751-1

Arq. Freddy E. León
Director Fiscalizacion de Obras
Gobernacion de Boquerón
MOPC N° 2009

Escaneado con CamScanner

Filadelfia, 07 de marzo de 2022

Lic. Ramon Echeverry – Secretario

Secretaría de educación Gobernación de Boquerón

PRESENTE:

El Equipo Directivo, nos dirigimos a Usted para saludarles y expresarle nuestra cercanía de apoyo en su labor que esta desempeñando dentro de la Gobernación. Somos conscientes que es un gran desafío para Usted y para todas necesidades que van surgiendo en el marco de la educación.

El motivo por el cual nos dirigimos a Usted y por su intermedio a quien corresponda; presentar nuestros pedidos para la Escuela Básica N° 12 de mayo, para solicitar cuanto sigue:

- Reparación de pozo ciego, desagües de patio y conexión de desagua a aljibes.
- Camineros de interconexión entre bloques.
- Cercado perimetral y portones de acceso peatonal y vehicular.

Sin otro motivo nos despedimos de Usted esperando la repuesta favorable y al mismo tiempo aprovechando la ocasión de saludar afectuosamente.

Atentamente:

MINISTERIO DE EDUCACIÓN Y CIENCIAS · ESCUELA BÁSICA N° 5145 "12 DE MAYO" · Colonia 14 - Filadelfia

Prof. Gerardo Colman
Director

Lic Gerardo R. Colman
Director
Matrícula N° 100.092

Arq. Freddy E. León
Director Fiscalización de Obras
Gobernación de Boquerón
MOPC N° 2009

GOBERNACION DEL XVI DEPARTAMENTO BOQUERON

MEMO SE INFORME 134B/2022

A: Lic. Ramon Etcheverry Rivas.

Secretaria de Educación.

CC: Lic. Delia Rodríguez.

Secretaria Administrativa y Financiera.

De: Arq, Freddy León.

Dirección de Diseño y Fiscalización de Obras.

Ref.: informe de obra, solicitud de adenda de obra y plazo, solicitada el 09 de marzo del 2022 **contrato N° 32/2021 (Lote3) – CONSTRUCCION DE COCINA COMEDOR ESC. BAS. N°3249 STELLA MARYS CONSTRUCCION DE ESCUELAS DEL DEPARTAMENTO DE BOQUERON - PLURIANUAL 2021-2022.Gobernación de Boquerón".** ID: 391.805

Fecha: 08 de marzo de 2022

En respuesta a memorando interno de la Secretaria de Educación sobre la solicitud de adenda, para complementar trabajos en dicha institución educativa, que una vez iniciados los trabajos de construcción y ampliaciones edilicias, se fueron presentando como solicitud para mejorar la situación edilicia, pensando en futuras ampliaciones.

Con la realización de estos trabajos, se logra subsanar problemas presentes en mantenimiento de instalaciones de bloques existentes e interconexión con los mismos, desagote de desagüe pluvial, trabajos de estructura, mamposterías y rubros de construcción de obra negra, la aprobación de dichos rubros obedece a que con la realización de los mismos, se previene inminentes derrumbes por deterioro de las estructuras existentes y refuerzos preventivos en algunos sistemas constructivos para evitar inconvenientes posteriores, esto corresponde a obras en la Escuela Básica Stella Marys en su conjunto edilicio. Estos trabajos al ser realizados ya dentro de los trabajos previstos en el contrato de adjudicación para lograría complementar una buena infraestructura edilicia.

Por ello concluimos que todos los rubros solicitados como adenda de Rubros de obras y plazo de 15 días de ejecución, corresponde a las necesidades prioritarias de dichas instituciones, esta solicitud va debidamente respaldada por la planilla de trabajos a realizar, prevista dentro de la ley de

contrataciones públicas, los ítems y rubros solicitados como adenda guardan relación directa a la planilla de licitación como rubros contratados, manteniendo así los mismos precios del contrato y llegando un promedio máximo de 19% del costo total y de plazo del contrato. Es por ello que dejamos constancia en este informe que dicho pedido corresponde a derecho.

Sin otro particular, hago propicia la ocasión para agradecerles la deferencia y saludarles muy atentamente.

Respetuosamente. Arq. Freddy León.

Arq, Freddy E. León
Director Fiscalización de Obras
Gobernacion de Boqueron
MOPC N° 2009

Arq. Freddy E. León
Director Fiscalización de Obras
Gobernación de Boquerón
MOPC N° 2009

RD Construcciones

DNCP DIRECCIÓN NACIONAL DE CONTRATACIONES PÚBLICAS

GOBIERNO NACIONAL Paraguay de la gente

Nota DNC N° 5231/2022

Asunción, 6 de junio de 2022

Datos del Procedimiento Licitatorio

ID	403007
Etapa del Procedimiento	Convenios Modificatorios
Tipo de Procedimiento	Licitación Pública Nacional
Modalidad	Subasta a la Baja Electrónica
Nombre de la Licitación	CONSTRUCCION Y REPARACIONES VARIAS PARA ESCUELAS DEL DEPARTAMENTO DE BOQUERON - PLURIANUAL 2021-2022
Entidad	Gobierno Departamental de Boquerón
Resultado de la Verificación	Observado

Aspectos Observados

1. Solicitamos a la contratante que indique las causas imprevistas técnicas.
2. Así mismo recordamos que las modificaciones introducidas a los contratos regidos por la Ley N° 2051/03, sus modificaciones y reglamentaciones, deberán ser comunicadas a la DNCP, a través del SICP, en un plazo no mayor a diez días hábiles posteriores a la emisión del Acto Administrativo que las ordena, sin embargo, la Convocante no se ajustó al plazo establecido en la normativa
3. Considerando el plazo establecido en plan de entrega el PBC Periodo de construcción 120 días, y teniendo en cuenta la fecha de suscripción del contrato original (03/12/2021) como así la fecha de suscripción de la adenda de referencia y la del acto administrativo (03/05/2022) y (31/03/2022). Se solicita la remisión de un documento respaldatorio a fin de corroborar el cumplimiento del art. 43 de la resolución DNCP n° 5695/19.

Recordatorio

1. La máxima autoridad del organismo, entidad o municipalidad, o quien haya sido delegado para el efecto, vía resolución, es quien autoriza cada etapa del procedimiento de contratación. *Consideración Normativa: Art. 28, 30, 33, 34 inc. c) de la Ley N° 2051/03; Art. 11, 33, 81, 84, 98 del Decreto N° 2992/19; Art. 2, 12, 15 inc. c), 30, 38, 63, 68 de la Res. DNCP N° 5695/19.*
2. La verificación que realiza la DNCP sobre el proceso de contratación, en sus distintas etapas, no supone aprobación o autorización del mismo. Por lo que la realización del procedimiento licitatorio, en los términos y condiciones dadas, es exclusiva responsabilidad de la convocante. *Consideración Normativa: Art. 67 de la Res. DNCP N° 5695/19.*
3. La Convocante es la responsable de los precios obtenidos y ejecutados en las distintas etapas del proceso licitatorio, debiendo otorgar al Estado las mejores condiciones de contratación, sujetándose a los criterios de razonabilidad, austeridad y disciplina presupuestaria. *Consideración Normativa: Art. 4*