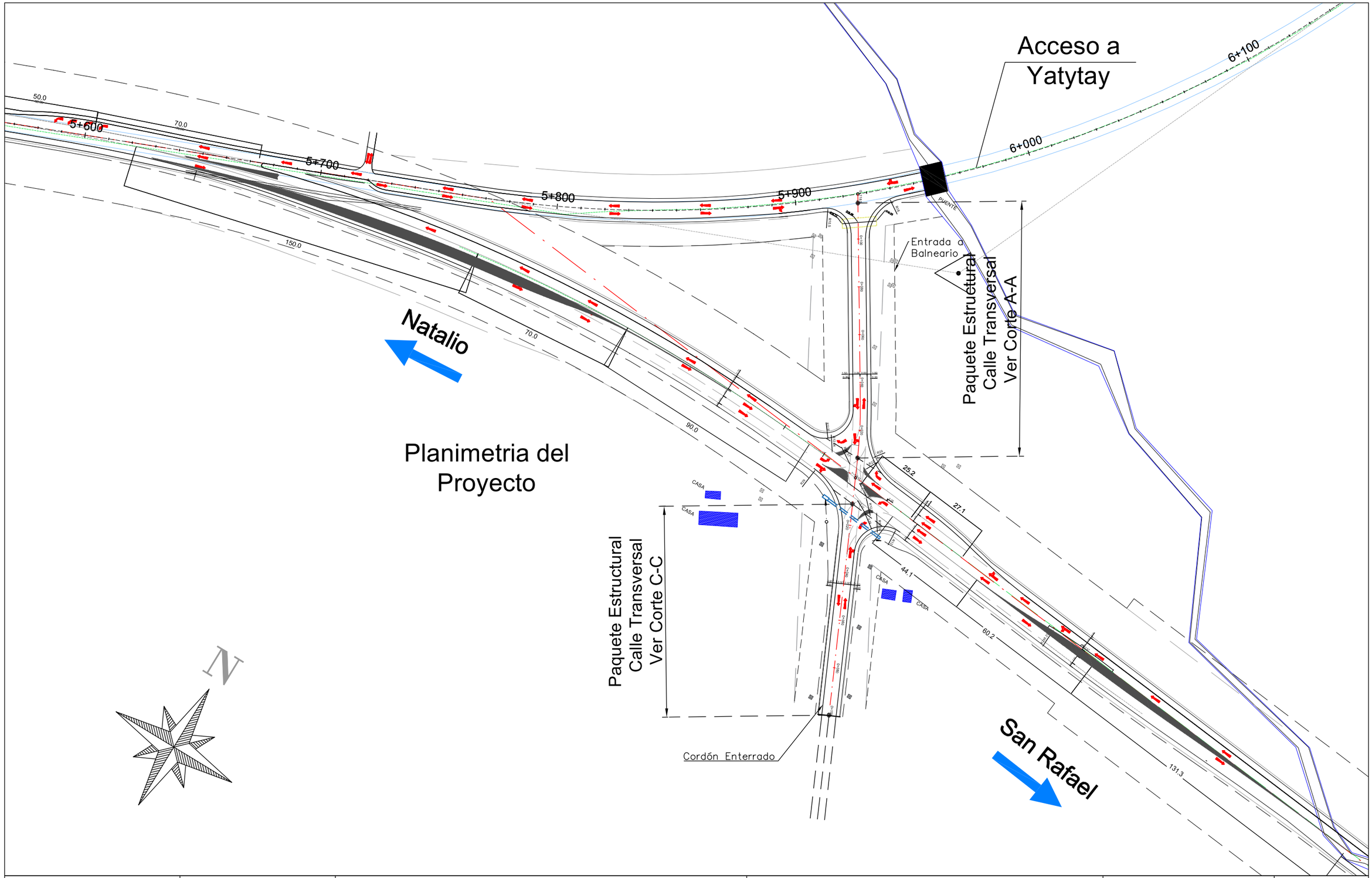

---------- Ing. Shinichi Kashima Director de Proyecto	yec CONSORCIO CENTRAL - YACHIYO	Ministerio de OBRAS PÚBLICAS Y COMUNICACIONES Paraguay de la gente GOBIERNO NACIONAL JICA Japan International Cooperation Agency	CONSULTORÍA PARA LA ELABORACIÓN DEL DISEÑO FINAL DE INGENIERÍA, EL CATASTRO Y LA FISCALIZACIÓN DEL PROYECTO DE CORREDOR DE EXPORTACIÓN DE LA REGIÓN ORIENTAL. PRÉSTAMO PG-P17 TRAMO 1	INTERSECCIONES ACC. SUR AL CENTRO DE YATYTAY PLANTA GENERAL ESCALA: H = 1:1450 V = 1:1450 LAMINA Nº: V-05-R1	MAPA DEL PARAGUAY BOLIVIA AREA DEL PROYECTO ARGENTINA BRASIL

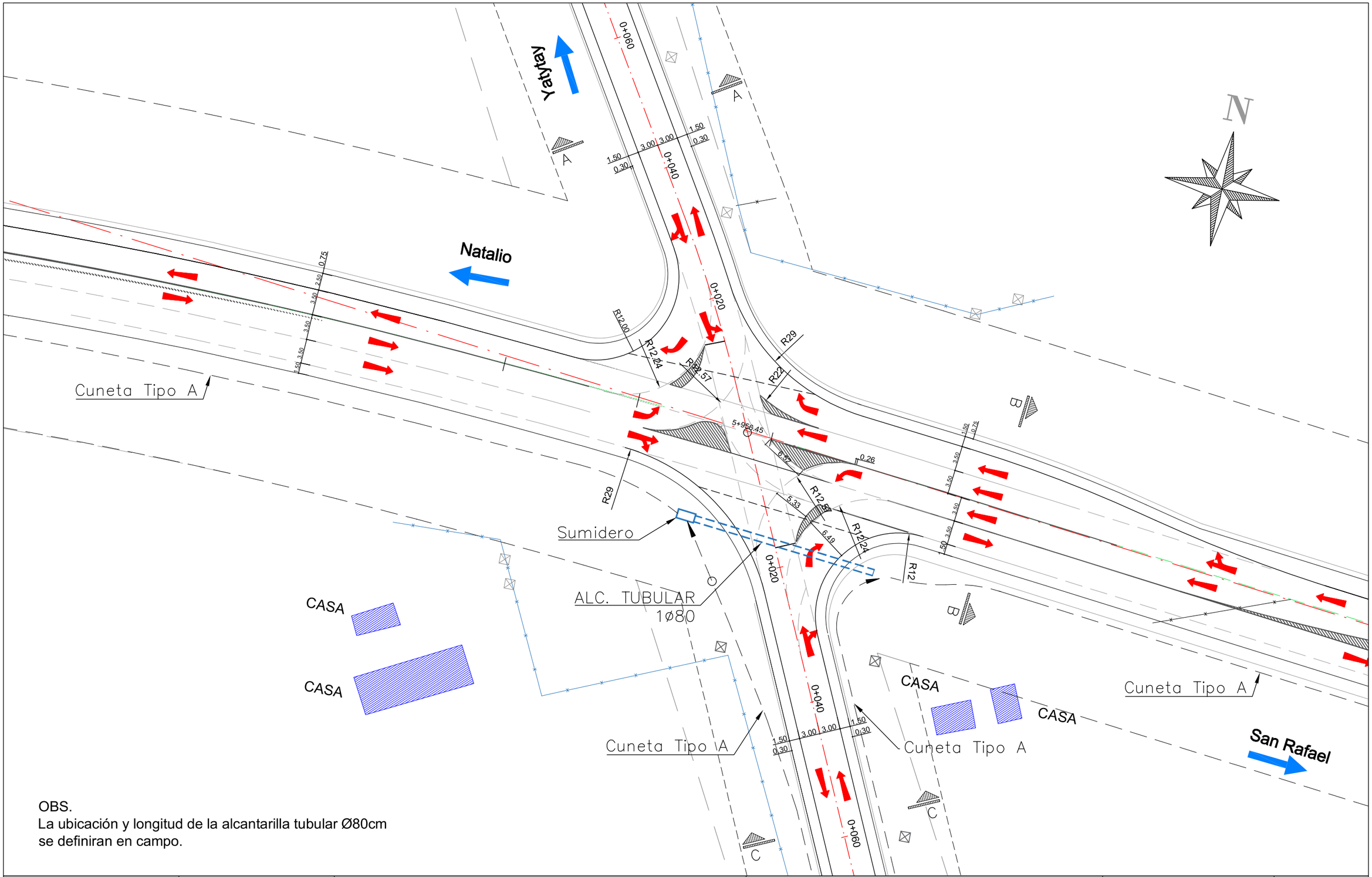

OBS.
La ubicación y longitud de la alcantarilla tubular Ø80cm
se definiran en campo.

---------- Ing. Shinichi Kashima Director de Proyecto	yec CONSORCIO CENTRAL - YACHIYO	Ministerio de OBRAS PÚBLICAS Y COMUNICACIONES Paraguay de la gente GOBIERNO NACIONAL JICA Japan International Cooperation Agency	CONSULTORÍA PARA LA ELABORACIÓN DEL DISEÑO FINAL DE INGENIERÍA, EL CATASTRO Y LA FISCALIZACIÓN DEL PROYECTO DE CORREDOR DE EXPORTACIÓN DE LA REGIÓN ORIENTAL. PRÉSTAMO PG-P17 TRAMO 1	INTERSECCIONES ACC. SUR AL CENTRO DE YATYTAY PLANTA DETALLADA ESCALA: H = 1:500 V = 1:500	LAMINA Nº: V-06-A

CORTE A–A

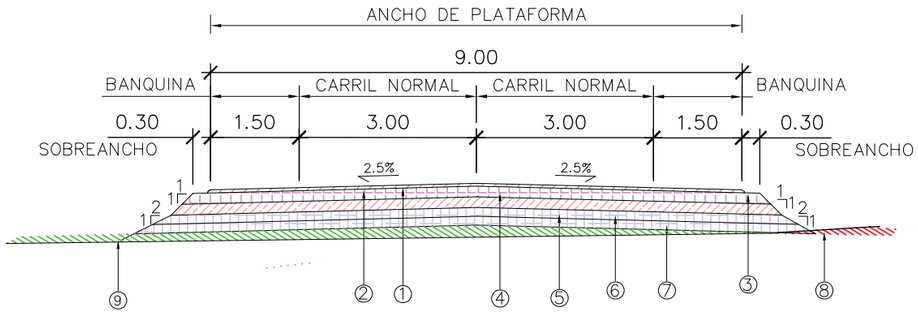

Nº	DESCRIPCION	MATERIAL	ANCHO COTA SUPERIOR	ESP./TASA Prog. 0+000 a 24+000
1	CARPETA DE CºAº	CONCRETO ASFALTICO	9.00 m.	5 cm
2	RIEGO DE LIGA	EMULSION ASFALTICA	9.00 m.	0,50lts/m2
3	IMPRIMACIÓN ASFÁLTICA	ASFALTO DILUIDO CM30	9.60 m.	1,20lts/m2
4	BASE DE PIEDRA TRITURADA	MATERIAL ESTABILIZADO CBR = 100%	9.60 m.	18 cm
5	SUB BASE DE SUELO AGREGADO	MATERIAL GRANULAR CBR > 80%	9.96 m.	18 cm
6	TERRAPLEN	SUELO CBR > 8 % - EXP< 1%		15 cm
7	TERRAPLEN	SUELO CBR > 8 % - EXP< 1%		15 cm
8	CORTE	MATERIAL DE EXCAVACIÓN		
9	TERRAPLEN	SUELO CBR > 5 %		

CORTE C–C

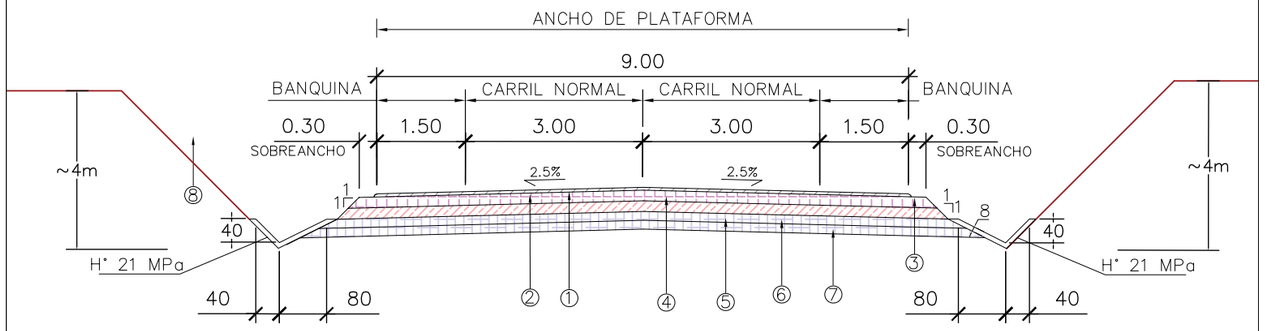

Nº	DESCRIPCION	MATERIAL	ANCHO COTA SUPERIOR	ESP./TASA Prog. 0+000 a 24+000
1	CARPETA DE CºAº	CONCRETO ASFALTICO	9.00 m.	5 cm
2	RIEGO DE LIGA	EMULSION ASFALTICA	9.00 m.	0,50lts/m2
3	IMPRIMACIÓN ASFÁLTICA	ASFALTO DILUIDO CM30	9.60 m.	1,20lts/m2
4	BASE DE PIEDRA TRITURADA	MATERIAL ESTABILIZADO CBR = 100%	9.60 m.	18 cm
5	SUB BASE DE SUELO AGREGADO	MATERIAL GRANULAR CBR > 80%	9.96 m.	18 cm
6	TERRAPLEN	SUELO CBR > 8 % - EXP< 1%		15 cm
7	TERRAPLEN	SUELO CBR > 8 % - EXP< 1%		15 cm
8	CORTE	MATERIAL DE EXCAVACIÓN		

CORTE B–B

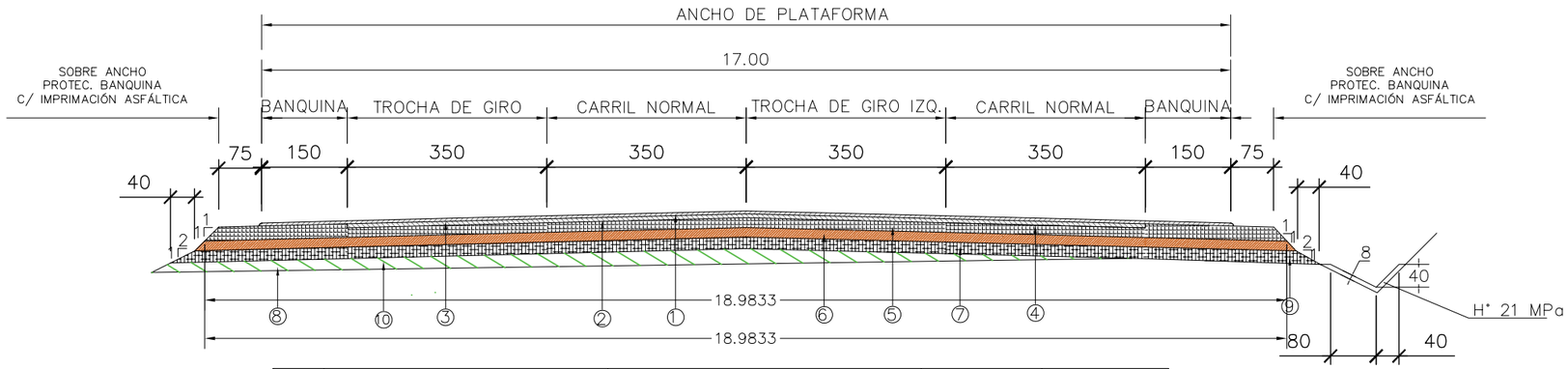

Nº	DESCRIPCION	MATERIAL	ANCHO COTA SUPERIOR	ESP./TASA Prog. 0+000 a 24+000
1	CARPETA DE CºAº	CONCRETO ASFALTICO	17.00 m.	5 cm
2	BASE DE CºAº	CONCRETO ASFALTICO	14.00 m.	7 cm
3	RIEGO DE LIGA	EMULSION ASFALTICA	17.00 m.	0,50lts/m2
4	IMPRIMACIÓN ASFÁLTICA	ASFALTO DILUIDO CM30	18.50 m.	1,20lts/m2
5	BASE DE PIEDRA TRITURADA	MATERIAL ESTABILIZADO CBR = 100%	18.50 m.	18/25 cm
6	SUB BASE DE SUELO AGREGADO	MATERIAL GRANULAR CBR > 80%	19.00 m.	18 cm
7	TERRAPLEN	SUELO CBR > 8 % - EXP< 1%	19.36 m.	15 cm
8	TERRAPLEN	SUELO CBR > 5 %	var.	
9	CORTE	MATERIAL DE EXCAVACIÓN	var.	

Ing. Shinichi Kashima
Director de Proyecto

yec
CONSORCIO CENTRAL - YACHIYO

Ministerio de OBRAS PÚBLICAS Y COMUNICACIONES
Paraguay de la gente
GOBIERNO NACIONAL
JICA Japan International Cooperation Agency

CONSULTORÍA PARA LA ELABORACIÓN DEL DISEÑO FINAL DE INGENIERÍA, EL CATASTRO Y LA FISCALIZACIÓN DEL PROYECTO DE CORREDOR DE EXPORTACIÓN DE LA REGIÓN ORIENTAL. PRÉSTAMO PG-P17
TRAMO 1

INTERSECCIONES
ACC. SUR AL CENTRO DE YATYTAY
CORTES A-A y B-B

ESCALA: SIN ESCALA

LAMINA Nº: V-06-B

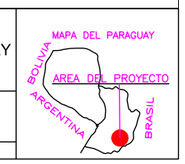

Prog. 5+950 Acceso L.D
Empedrado

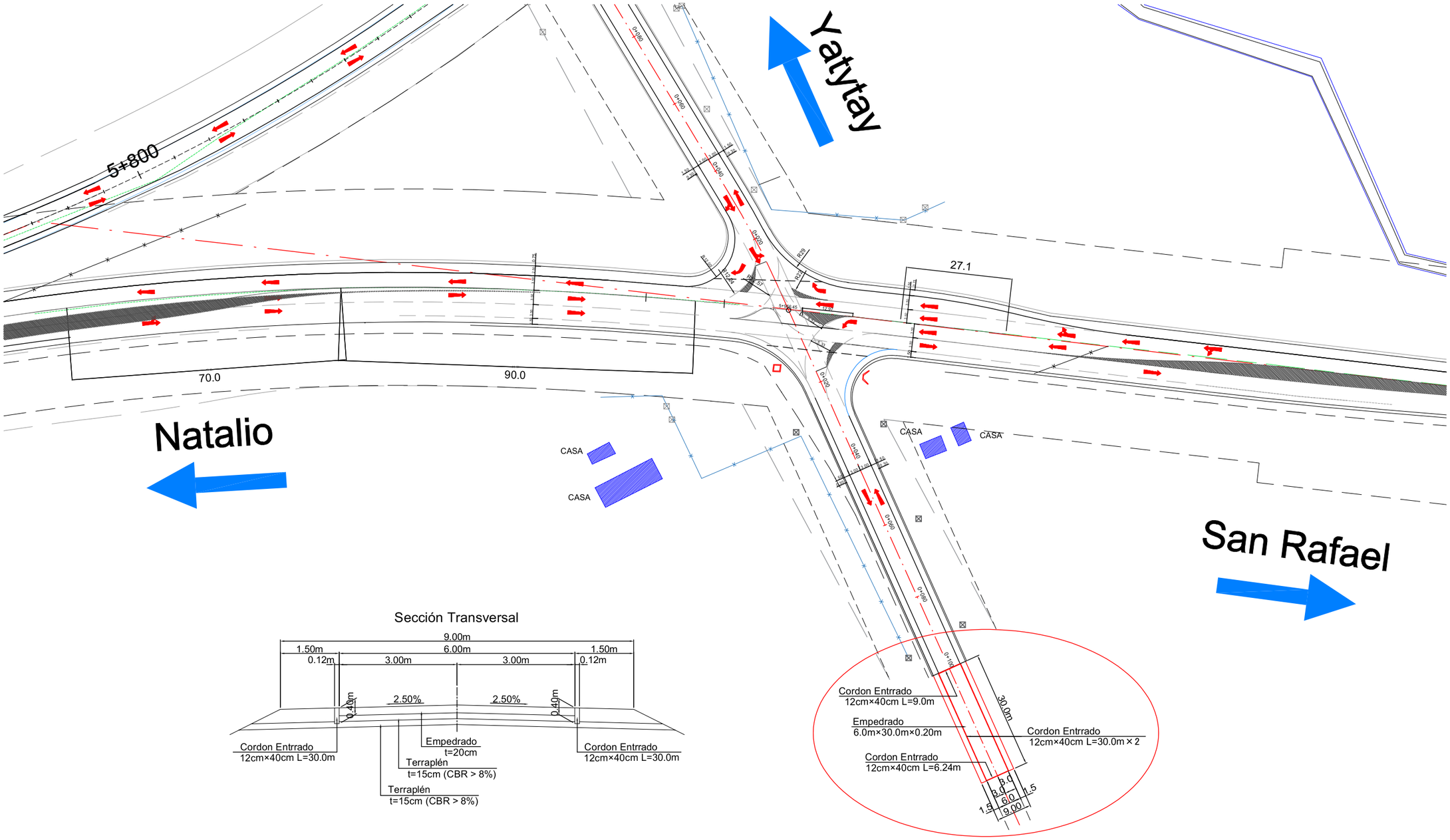

---------- Ing. Shinichi Kashima Director de Proyecto	CONSORCIO CENTRAL - YACHIYO	Ministerio de OBRAS PÚBLICAS Y COMUNICACIONES · Paraguay de la gente · GOBIERNO NACIONAL · JICA Japan International Cooperation Agency	CONSULTORÍA PARA LA ELABORACIÓN DEL DISEÑO FINAL DE INGENIERÍA, EL CATASTRO Y LA FISCALIZACIÓN DEL PROYECTO DE CORREDOR DE EXPORTACIÓN DE LA REGIÓN ORIENTAL.PRESTAMO PG-P17	Prog. 5+950 Acceso L.D Empedrado ESCALA: SIN ESCALA LAMINA N°: 00	MAPA DEL PARAGUAY AREA DEL PROYECTO BOLIVIA · ARGENTINA · BRASIL