INSTITUTO DE PREVISIÓN SOCIAL
ASUNCIÓN – PARAGUAY

LICITACIÓN POR CONCURSO DE OFERTAS
SBE Nº 04/2020

"CONTRATACIÓN DE SERVICIOS DE MANTENIMIENTO DE EQUIPOS DE LA MARCA BAUMER PERTENCIENTES AL IPS"

CONTRATO N° 458/2020

ID. 372.676

DYSA HEALTHCARE S.A.

AÑO 2020

CONTRATO Nº 458/20

CONTRATACION DE SERVICIOS DE MANTENIMIENTO DE EQUIPOS DE LA MARCA BAUMER PERTENECIENTES AL INSTITUTO DE PREVISIÓN SOCIAL SUSCRITO CON LA FIRMA DYSA HEATHCARE S.A.----------

El **INSTITUTO DE PREVISIÓN SOCIAL**, (en lo sucesivo Instituto, I.P.S., Contratante) regido por el Decreto Ley Nº 1.860/50, ratificado por Ley Nº 375/56, modificado por las Leyes 537/58, 430/73, 1.286/87 y 98/92, domiciliado en Constitución esq. Herrera de la ciudad de Asunción, República del Paraguay, representado para este acto por la **Lic. Ludia Claudina Silvera López con C.I. Nº 2.184.656**, designada como Encargada de Despacho por Resolución C.A. N° 106-001/202 de fecha 23 de diciembre de 2020, por la Gerencia Abastecimiento y Logística, **Econ. Gerardo Javier Doria Carrón, C.I.P. N° 1.554.051,** y por la Dirección Operativa de Contrataciones**, Abog. Rodney Samuel Alcaraz Benítez con C.I. P N° 2.278.111,** ambos **conforme** a la Resolución C.A. N° 036-011/17 de fecha 30 de mayo del 2.017, denominado en adelante el **CONTRATANTE**, por una parte, y por la otra, la firma **DYSA HEALTHCARE S.A.**, con RUC Nº 80013820-1, domiciliada en la Avenida Artigas Nº 2698 c/ Venezuela (Asunción – Paraguay), representada por el **Señor IVÁN GREGORIO MACIEL ROMAN**, con Cédula de Identidad Nº 2.156.784, y el **Señor JUAN BENJAMIN DIAZ DE BEDOYA QUEVEDO**, con Cedula de Identidad N° 2.540.397, de acuerdo a la Escritura Pública Nº 206, de fecha 24 de agosto de 2020, pasada ante la Esc. María Basilia Gauto Galeano, inscripta en el Registro Publico Sección Poderes y/o Contratos, denominada en adelante la **CONTRATISTA**, denominadas en conjunto **"LAS PARTES"**, e individualmente, **"PARTE"**, acuerdan celebrar el presente **CONTRATACION PARA SERVICIOS DE MANTENIMIENTO DE EQUIPOS DE LA MARCA BAUMER PERTENECIENTES AL INSTITUTO DE PREVISIÓN SOCIAL** el cual estará sujeto a las siguientes cláusulas y condiciones:

1- OBJETO.

El objeto del presente Contrato es el Suministro de los servicios para la **CONTRATACION PARA SERVICIOS DE MANTENIMIENTO DE EQUIPOS DE LA MARCA BAUMER PERTENECIENTES AL INSTITUTO DE PREVISIÓN SOCIAL** cuyas características y cantidades se describen en la Planilla de Precios y en las Especificaciones Técnicas.-

2- DOCUMENTOS INTEGRANTES DEL CONTRATO.

Los documentos contractuales firmados por las partes y que forman parte integral del Contrato son los siguientes:

(a) Contrato.
(b) El Pliego de Bases y Condiciones y sus Adendas o Modificaciones.-
(c) Los datos cargados en el SICP
(d) Documentación técnica que contiene la descripción de los bienes, las especificaciones técnicas, programa de suministros.-
(e) La Oferta y la lista de precios unitarios.-
(f) Resolución de Adjudicación Nº 104-012/2020 de fecha 17 de Diciembre de 2020 y su respectiva notificación.-

Los documentos que forman parte del Contrato deberán considerarse mutuamente explicativos; en caso de contradicción o discrepancia entre los mismos, la prioridad se dará en el orden enunciado anteriormente.-

3- RESPONSABILIDADES GENERALES DE LAS PARTES.

Responsabilidad de la Contratista:

La Contratista deberá proporcionar todos los Bienes de acuerdo con las condiciones establecidas en el Contrato y sus anexos y documentos.-

La Contratista será responsable del pago de todos los impuestos y otros tributos o gravámenes.-

Otras Responsabilidades detalladas e incluidas en las Condiciones Contractuales.-

Responsabilidad del Contratante:

El Contratante se hará cargo del pago del precio del suministro en el plazo previsto en este Contrato.

Otras Responsabilidades detalladas e incluidas en las Condiciones Contractuales.-

4- IDENTIFICACIÓN DEL CRÉDITO PRESUPUESTARIO PARA CUBRIR EL COMPROMISO DERIVADO DEL CONTRATO [Art. 37 inc. a) de la Ley Nº 2051].

Los pagos emergentes de esta contratación serán sufragados con fondos propios del **CONTRATANTE**, El crédito presupuestario para cubrir el compromiso derivado del presente Contrato está previsto conforme al Certificado de Disponibilidad Presupuestaria CDP N° 1406/2020 de fecha 20 de Abril de 2020, vinculado al Programa Anual de

Benjamín Diaz de Bedoya
Representante Legal

Lic. Iván Maciel
Representante Legal

Contrataciones (PAC) con el ID Nº **372.676.-**

Los pagos correspondientes a los siguientes ejercicios fiscales estarán sujetos a la aprobación presupuestaria correspondiente.

5- PROCEDIMIENTO DE CONTRATACIÓN [Art. 37 inc. b) de la Ley Nº 2051].

El presente Contrato es el resultado del procedimiento de **Licitación por Concurso de Ofertas SBE Nº 04/20 CONTRATACION PARA SERVICIOS DE MANTENIMIENTO DE EQUIPOS DE LA MARCA BAUMER PERTENECIENTES AL INSTITUTO DE PREVISIÓN SOCIAL**, convocado por el **CONTRATANTE** según Resolución Nº 056-006/2020 de fecha 22 de Julio de 2020, dictada por el Consejo de Administración.-

La adjudicación fue realizada por Resolución Nº 104-012/2020 de fecha 17 de Diciembre de 2020, dictada por el Consejo de Administración.-

6- PRECIO UNITARIO Y EL IMPORTE TOTAL A PAGAR POR LOS BIENES [Art. 37 inc. c) de la Ley Nº 2051].

El Precio del Contrato es de **Gs. 290.125.800 (Guaraníes Doscientos noventa millones ciento veinticinco mil ochocientos), IVA Incluido,** sujeto a cualquier ajuste, incremento, o deducciones que puedan ser efectuados conforme a la fórmula de reajuste indicada en las Condiciones Contractuales.-

Los precios Unitarios, Totales y el detalle de los bienes a ser suministrados constan en el siguiente cuadro:

LOTE 1	
MONTO MAXIMO	**Gs. 133.125.000 IVA Incluido**
MONTO MINIMO	**Gs. 66.562.500 IVA Incluido**

						DYSA HEALTHCARE S.A. LOTE 1	
ÍTEM	**CODIGO DE CATALOGO**	**DESCRIPCION DEL BIEN**	**UNIDAD DE MEDIDA**	**PRESENTACION**	**CANTIDAD**	**PRECIO UNITARIO IVA incluido**	**PRECIO TOTAL IVA incluido**
1	73171602-006	Bomba de vacio 3,0 CV - 60Hz de la Marca Baumer Marca Baumer, Modelo Hi VacCad para reparacion ubicada a 50km	UNIDAD	EVENTO	1	49.447.500	49.447.500
2	73171602-006	mba de vacio 3,0 CV - 60Hz de la Marca Baumer Marca Baumer, Modelo Hi VacCad para reparacion ubicada en el rango 51 a 250km	UNIDAD	EVENTO	1	50.587.500	50.587.500
3	73171602-006	Bomba de vacio 3,0 CV - 60Hz de la Marca Baumer Marca Baumer, Modelo Hi VacCad para reparacion ubicada a 251km a 450 km	UNIDAD	EVENTO	1	51.727.500	51.727.500
Monto total ofertado LOTE 1: CIENTO CINCUENTA Y UN MILLON SETECIENTOS SESENTA Y DOS MIL QUINIENTOS IVA INCLUIDO							**151.762.500**

LOTE 2	
MONTO MAXIMO	**Gs. 157.000.800 IVA Incluido**
MONTO MINIMO	**Gs. 78.500.400 IVA Incluido**

						DYSA HEALTHCARE S.A. LOTE 2	
ÍTEM	**CODIGO DE CATALOGO**	**DESCRIPCION DEL BIEN**	**UNIDAD DE MEDIDA**	**PRESENTACION**	**CANTIDAD**	**PRECIO UNITARIO IVA incluido**	**PRECIO TOTAL IVA incluido**
1	73171602-006	Mantenimiento Preventivo , instalados en el rango de 0 a 50 Km Marca Baumer, Modelo Hi VacCad	UNIDAD	EVENTO	1	9.154.200	9.154.200
2	73171602-006	Mantenimiento Preventivo , instalados en el rango de 51 a 200 Km Marca Baumer, Modelo Hi VacCad	UNIDAD	EVENTO	1	10.408.200	10.408.200

Benjamin Diaz de Bedoya
Representante Legal

Lic. Iván Maciel
Representante Legal

INSTITUTO DE PREVISION SOCIAL
Lic. LUDIA SILVERA
Miembro
Representante Legal

3	73171602-006	Mantenimiento Preventivo , instalados en el rango de 201 a 450 Km Marca Baumer, Modelo Hi VacCad	UNIDAD	EVENTO	1	11.035.200	11.035.200
4	73171602-006	Mantenimiento correctivo sin provision de respuesto, instalados en el rango de 0 a 50 Km para Marca Baumer, Modelo Hi VacCad	UNIDAD	EVENTO	1	5.994.120	5.994.120
5	73171602-006	Mantenimiento correctivo sin provision de respuestos, instalados en el rango de 51 a 200 Km para Marca Baumer, Modelo Hi VacCad	UNIDAD	EVENTO	1	7.248.120	7.248.120
6	73171602-006	Mantenimiento correctivo sin provision de repuesto , instalados en el rango de 201 a 450 Km para Marca Baumer, Modelo Hi VacCad	UNIDAD	EVENTO	1	7.875.120	7.875.120
7	73171602-006	Mantenimiento Preventivo , instalados en el rango de 0 a 50 Km para Marca Baumer, Modelo Hi Speed	UNIDAD	EVENTO	1	9.154.200	9.154.200
8	73171602-006	Mantenimiento Preventivo , instalados en el rango de 51 a 200 Km para Marca Baumer, Modelo Hi Speed	UNIDAD	EVENTO	1	10.408.200	10.408.200
9	73171602-006	Mantenimiento Preventivo , instalados en el rango de 201 a 450 Km para Marca Baumer, Modelo Hi Speed	UNIDAD	EVENTO	1	11.035.200	11.035.200
10	73171602-006	Mantenimiento Correctivo sin provision de repuestos , instalados en el rango de 0 a 50 Km para Marca Baumer, Modelo Hi Speed	UNIDAD	EVENTO	1	5.994.120	5.994.120
11	73171602-006	Mantenimiento correctivo sin provision de respuestos, instalados en el rango de 51 a 200 Km para Marca Baumer, Modelo Hi Speed	UNIDAD	EVENTO	1	7.248.120	7.248.120
12	73171602-006	Mantenimiento correctivo sin provision de repuesto , instalados en el rango de 201 a 450 Km para Marca Baumer, Modelo Hi Speed	UNIDAD	EVENTO	1	7.875.120	7.875.120
13	73171602-006	Mantenimientos correctivo con provision de Filtro de aire 1/2" para Autoclaves Marca Baumer, Modelo Hi VacCad	UNIDAD	EVENTO	1	6.751.080	6.751.080

Benjamín Díaz de Bedoya
Representante Legal

Lic. Iván Maciel
Representante Legal

INSTITUTO DE PREVISION SOCIAL
Lic. LUDIA SILVERA
Miembro del Consejo de Administración

14	73171602-006	Mantenimientos correctivo con provision de Filtro "Y" 1/2" para Autoclaves Marca Baumer, Modelo Hi VacCad	UNIDAD	EVENTO	1	2.480.640	2.480.640
15	73171602-006	Mantenimientos correctivo con provision de Guarnicion B-365 para Autoclaves Marca Baumer, Modelo Hi VacCad	UNIDAD	EVENTO	1	2.453.280	2.453.280
16	73171602-006	Mantenimientos correctivo con provision de Guarnicion de contrapeso para Autoclaves Marca Baumer, Modelo Hi VacCad	UNIDAD	EVENTO	1	4.219.140	4.219.140
17	73171602-006	Mantenimientos correctivo con provision de Manometro para Marca Baumer, Modelo Hi VacCad	UNIDAD	EVENTO	1	4.252.200	4.252.200
18	73171602-006	Mantenimientos correctivo con provision de Manovacuometro para Marca Baumer, Modelo Hi VacCad	UNIDAD	EVENTO	1	4.350.240	4.350.240
19	73171602-006	Mantenimientos correctivo con provision de MicroSwitch de Contra Peso para Marca Baumer, Modelo Hi VacCad	UNIDAD	EVENTO	1	2.545.620	2.545.620
20	73171602-006	Mantenimientos correctivo con provision de Presostato 1/4" para Marca Baumer, Modelo Hi VacCad	UNIDAD	EVENTO	1	4.699.080	4.699.080
21	73171602-006	Mantenimientos correctivo con provision de Purgador 1/2" para Marca Baumer, Modelo Hi VacCad	UNIDAD	EVENTO	1	3.953.520	3.953.520
22	73171602-006	Mantenimientos correctivo con provision de Recambio Valvula de Retencion 1/2" para Marca Baumer, Modelo Hi VacCad	UNIDAD	EVENTO	1	2.219.580	2.219.580
23	73171602-006	Mantenimientos correctivo con provision de Recambio Valvula de Retencion 1" para Marca Baumer, Modelo Hi VacCad	UNIDAD	EVENTO	1	2.235.540	2.235.540
24	73171602-006	Mantenimientos correctivo con provision de Sensor de Temperatura PT-100 para Marca Baumer, Modelo Hi VacCad	UNIDAD	EVENTO	1	6.608.580	6.608.580
25	73171602-006	Mantenimientos correctivo con provision de Señalero verde para Marca Baumer, Modelo Hi VacCad	UNIDAD	EVENTO	1	2.455.560	2.455.560
26	73171602-006	Mantenimientos correctivo con provision de Valvula Aguja	UNIDAD	EVENTO	1	2.563.860	2.563.860

Benjamin Diaz de Bedoya
Representante Legal

Lic. Iván Maciel
Representante Legal

INSTITUTO DE PREVISION SOCIAL
Lic. [illegible] SILVERA

		1/2" para Marca Baumer, Modelo Hi VacCad					
27	73171602-006	Mantenimientos correctivo con provision de Valvula de retencion de 1/2" para Marca Baumer, Modelo Hi VacCad	UNIDAD	EVENTO	1	3.605.820	3.605.820
28	73171602-006	Mantenimientos correctivo con provision de Valvula de seguridad de 1/2" para Marca Baumer, Modelo Hi VacCad	UNIDAD	EVENTO	1	8.285.520	8.285.520
29	73171602-006	Mantenimientos correctivo con provision de Valvulaneumatica 1/2" para Marca Baumer, Modelo Hi VacCad	UNIDAD	EVENTO	1	5.996.400	5.996.400
30	73171602-006	Mantenimientos correctivo con provision de Valvulaneumatica 1" para Marca Baumer, Modelo Hi VacCad	UNIDAD	EVENTO	1	6.683.820	6.683.820
31	73171602-006	Mantenimientos correctivo con provision de Valvula Solenoide 1/2" Agua para Marca Baumer, Modelo Hi VacCad	UNIDAD	EVENTO	1	4.564.560	4.564.560
32	73171602-006	Mantenimientos correctivo con provision de Valvula Solenoide 1/4" para Aire para Marca Baumer, Modelo Hi VacCad	UNIDAD	EVENTO	1	4.332.000	4.332.000
33	73171602-006	Mantenimientos correctivo con provision de Valvula Solenoide 1/8" para Aire NA para utoclaves Marca Baumer, Modelo Hi VacCad	UNIDAD	EVENTO	1	4.204.320	4.204.320
34	73171602-006	Mantenimientos correctivo con provision de Valvula Solenoide 1/8" para Aire Nf para Marca Baumer, Modelo Hi VacCad	UNIDAD	EVENTO	1	4.182.660	4.182.660
35	73171602-006	Mantenimientos correctivo con provision de Filtro de aire 1/2" para Autoclaves Marca Baumer, Modelo Hi VacCad	UNIDAD	EVENTO	1	7.891.080	7.891.080
36	73171602-006	Mantenimientos correctivo con provision de Filtro "Y" 1/2" para Autoclaves Marca Baumer, Modelo Hi VacCad	UNIDAD	EVENTO	1	3.620.640	3.620.640
37	73171602-006	Mantenimientos correctivo con provision de Guarnicion B-365 para Autoclaves Marca Baumer, Modelo Hi VacCad	UNIDAD	EVENTO	1	3.593.280	3.593.280
38	73171602-006	Mantenimientos correctivo con provision de Guarnicion de contrapeso para Autoclaves Marca	UNIDAD	EVENTO	1	5.359.140	5.359.140

Benjamin Diaz de Bedoya
Representante Legal

Lic. Iván Maciel
Representante Legal

INSTITUTO DE PREVISIÓN SOCIAL
LICDA. CLAUDIA SILVERA
Miembro del Comité de Evaluación

		Baumer, Modelo Hi VacCad					
39	73171602-006	Mantenimientos correctivo con provision de Manometro para Marca Baumer, Modelo Hi VacCad	UNIDAD	EVENTO	1	5.392.200	5.392.200
40	73171602-006	Mantenimientos correctivo con provision de Manovacuometro para Marca Baumer, Modelo Hi VacCad	UNIDAD	EVENTO	1	5.490.240	5.490.240
41	73171602-006	Mantenimientos correctivo con provision de MicroSwitch de Contra Peso para Marca Baumer, Modelo Hi VacCad	UNIDAD	EVENTO	1	3.685.620	3.685.620
42	73171602-006	Mantenimientos correctivo con provision de Presostato 1/4" para Marca Baumer, Modelo Hi VacCad	UNIDAD	EVENTO	1	5.839.080	5.839.080
43	73171602-006	Mantenimientos correctivo con provision de Purgador 1/2" para Marca Baumer, Modelo Hi VacCad	UNIDAD	EVENTO	1	5.093.520	5.093.520
44	73171602-006	Mantenimientos correctivo con provision de Recambio Valvula de Retencion 1/2" para Marca Baumer, Modelo Hi VacCad	UNIDAD	EVENTO	1	3.359.580	3.359.580
45	73171602-006	Mantenimientos correctivo con provision de Recambio Valvula de Retencion 1" para Marca Baumer, Modelo Hi VacCad	UNIDAD	EVENTO	1	3.375.540	3.375.540
46	73171602-006	Mantenimientos correctivo con provision de Sensor de Temperatura PT-100 para Marca Baumer, Modelo Hi VacCad	UNIDAD	EVENTO	1	7.748.580	7.748.580
47	73171602-006	Mantenimientos correctivo con provision de Señalero verde para Marca Baumer, Modelo Hi VacCad	UNIDAD	EVENTO	1	3.595.560	3.595.560
48	73171602-006	Mantenimientos correctivo con provision de Valvula Aguja 1/2" para Marca Baumer, Modelo Hi VacCad	UNIDAD	EVENTO	1	3.703.860	3.703.860
49	73171602-006	Mantenimientos correctivo con provision de Valvula de retencion de 1/2" para Marca Baumer, Modelo Hi VacCad	UNIDAD	EVENTO	1	4.745.820	4.745.820
50	73171602-006	Mantenimientos correctivo con provision de Valvula de seguridad de 1/2" para Marca	UNIDAD	EVENTO	1	9.425.520	9.425.520

Benjamin Diaz de Bedoya
Representante Legal

Lic. Iván Maciel
Representante Legal

		Baumer, Modelo Hi VacCad					
51	73171602-006	Mantenimientos correctivo con provision de Valvulaneumatica 1/2" para Marca Baumer, Modelo Hi VacCad	UNIDAD	EVENTO	1	7.136.400	7.136.400
52	73171602-006	Mantenimientos correctivo con provision de Valvulaneumatica 1" para Marca Baumer, Modelo Hi VacCad	UNIDAD	EVENTO	1	7.823.820	7.823.820
53	73171602-006	Mantenimientos correctivo con provision de Valvula Solenoide 1/2" Agua para Marca Baumer, Modelo Hi VacCad	UNIDAD	EVENTO	1	5.704.560	5.704.560
54	73171602-006	Mantenimientos correctivo con provision de Valvula Solenoide 1/4" para Aire para Marca Baumer, Modelo Hi VacCad	UNIDAD	EVENTO	1	5.472.000	5.472.000
55	73171602-006	Mantenimientos correctivo con provision de Valvula Solenoide 1/8" para Aire NA para utoclaves Marca Baumer, Modelo Hi VacCad	UNIDAD	EVENTO	1	5.344.320	5.344.320
56	73171602-006	Mantenimientos correctivo con provision de Valvula Solenoide 1/8" para Aire Nf para Marca Baumer, Modelo Hi VacCad	UNIDAD	EVENTO	1	5.322.660	5.322.660
57	73171602-006	Mantenimientos correctivo con provision de Filtro de aire 1/2" para Autoclaves Marca Baumer, Modelo Hi VacCad	UNIDAD	EVENTO	1	9.031.080	9.031.080
58	73171602-006	Mantenimientos correctivo con provision de Filtro "Y" 1/2" para Autoclaves Marca Baumer, Modelo Hi VacCad	UNIDAD	EVENTO	1	4.760.640	4.760.640
59	73171602-006	Mantenimientos correctivo con provision de Guarnicion B-365 para Autoclaves Marca Baumer, Modelo Hi VacCad	UNIDAD	EVENTO	1	4.733.280	4.733.280
60	73171602-006	Mantenimientos correctivo con provision de Guarnicion de contrapeso para Autoclaves Marca Baumer, Modelo Hi VacCad	UNIDAD	EVENTO	1	6.499.140	6.499.140
61	73171602-006	Mantenimientos correctivo con provision de Manometro para Marca Baumer, Modelo Hi VacCad	UNIDAD	EVENTO	1	6.532.200	6.532.200
62	73171602-006	Mantenimientos correctivo con provision de Manovacuometro para Marca Baumer, Modelo Hi VacCad	UNIDAD	EVENTO	1	6.630.240	6.630.240

Benjamín Díaz de Bedoya
Representante Legal

Lic. Iván Maciel
Representante Legal

63	73171602-006	Mantenimientos correctivo con provision de MicroSwitch de Contra Peso para Marca Baumer, Modelo Hi VacCad	UNIDAD	EVENTO	1	4.825.620	4.825.620
64	73171602-006	Mantenimientos correctivo con provision de Presostato 1/4" para Marca Baumer, Modelo Hi VacCad	UNIDAD	EVENTO	1	6.979.080	6.979.080
65	73171602-006	Mantenimientos correctivo con provision de Purgador 1/2" para Marca Baumer, Modelo Hi VacCad	UNIDAD	EVENTO	1	6.233.520	6.233.520
66	73171602-006	Mantenimientos correctivo con provision de Recambio Valvula de Retencion 1/2" para Marca Baumer, Modelo Hi VacCad	UNIDAD	EVENTO	1	4.499.580	4.499.580
67	73171602-006	Mantenimientos correctivo con provision de Recambio Valvula de Retencion 1" para Marca Baumer, Modelo Hi VacCad	UNIDAD	EVENTO	1	4.515.540	4.515.540
68	73171602-006	Mantenimientos correctivo con provision de Sensor de Temperatura PT-100 para Marca Baumer, Modelo Hi VacCad	UNIDAD	EVENTO	1	8.888.580	8.888.580
69	73171602-006	Mantenimientos correctivo con provision de Señalero verde para Marca Baumer, Modelo Hi VacCad	UNIDAD	EVENTO	1	4.735.560	4.735.560
70	73171602-006	Mantenimientos correctivo con provision de Valvula Aguja 1/2" para Marca Baumer, Modelo Hi VacCad	UNIDAD	EVENTO	1	4.843.860	4.843.860
71	73171602-006	Mantenimientos correctivo con provision de Valvula de retencion de 1/2" para Marca Baumer, Modelo Hi VacCad	UNIDAD	EVENTO	1	5.885.820	5.885.820
72	73171602-006	Mantenimientos correctivo con provision de Valvula de seguridad de 1/2" para Marca Baumer, Modelo Hi VacCad	UNIDAD	EVENTO	1	10.565.520	10.565.520
73	73171602-006	Mantenimientos correctivo con provision de Valvulaneumatica 1/2" para Marca Baumer, Modelo Hi VacCad	UNIDAD	EVENTO	1	8.276.400	8.276.400
74	73171602-006	Mantenimientos correctivo con provision de Valvulaneumatica 1" para Marca Baumer, Modelo Hi VacCad	UNIDAD	EVENTO	1	8.963.820	8.963.820
75	73171602-006	Mantenimientos correctivo con provision de Valvula Solenoide	UNIDAD	EVENTO	1	6.844.560	6.844.560

Benjamin Diaz de Bedoya
Representante Legal

Lic. Iván Maciel
Representante Legal

INSTITUTO DE PREVISION SOCIAL
Lic. LIDIA SILVERA
Miembro

		1/2" Agua para Marca Baumer, Modelo Hi VacCad					
76	73171602-006	Mantenimientos correctivo con provision de Valvula Solenoide 1/4" para Aire para Marca Baumer, Modelo Hi VacCad	UNIDAD	EVENTO	1	6.612.000	6.612.000
77	73171602-006	Mantenimientos correctivo con provision de Valvula Solenoide 1/8" para Aire NA para utoclaves Marca Baumer, Modelo Hi VacCad	UNIDAD	EVENTO	1	6.484.320	6.484.320
78	73171602-006	Mantenimientos correctivo con provision de Valvula Solenoide 1/8" para Aire Nf para Marca Baumer, Modelo Hi VacCad	UNIDAD	EVENTO	1	6.462.660	6.462.660
79	73171602-006	Mantenimientos correctivo con provision de repuesto de Valvula de seguridad de 1/2" para Marca Baumer, Modelo Hi Speed	UNIDAD	EVENTO	1	8.099.700	8.099.700
80	73171602-006	Mantenimientos correctivo con provision de repuesto de Boton Retentivo para Marca Baumer, Modelo Hi Speed	UNIDAD	EVENTO	1	2.480.640	2.480.640
81	73171602-006	Mantenimientos correctivo con provision de repuesto de Resistencia de 9 kW para Marca Baumer, Modelo Hi Speed	UNIDAD	EVENTO	1	7.866.000	7.866.000
82	73171602-006	Mantenimientos correctivo con provision de repuesto de Manovacuometro para Marca Baumer, Modelo Hi Speed	UNIDAD	EVENTO	1	2.444.160	2.444.160
83	73171602-006	Mantenimientos correctivo con provision de repuesto de Manometro para Marca Baumer, Modelo Hi Speed	UNIDAD	EVENTO	1	2.444.160	2.444.160
84	73171602-006	Mantenimientos correctivo con provision de repuesto de Cilindro neumatico Ø32 100-N/L para Marca Baumer, Modelo Hi Speed	UNIDAD	EVENTO	1	7.146.660	7.146.660
85	73171602-006	Mantenimientos correctivo con provision de repuesto de Guarnicion para Marca Baumer, Modelo Hi Speed	UNIDAD	EVENTO	1	2.417.940	2.417.940
86	73171602-006	Mantenimientos correctivo con provision de repuesto de Termostato seguridad para Marca Baumer, Modelo Hi Speed	UNIDAD	EVENTO	1	3.222.780	3.222.780
87	73171602-006	Mantenimientos correctivo con	UNIDAD	EVENTO	1	2.416.800	2.416.800

Benjamín Diaz de Bedoya
Representante Legal

Lic. Iván Maciel
Representante Legal

INSTITUTO DE PREVISION SOCIAL
Lic. LUIS SILVERO

		provision de repuesto de Rele para Marca Baumer, Modelo Hi Speed					
88	73171602-006	Mantenimientos correctivo con provision de repuesto de Flotador de nivel para Marca Baumer, Modelo Hi Speed	UNIDAD	EVENTO	1	10.508.100	10.508.100
89	73171602-006	Mantenimientos correctivo con provision de repuesto de Filtro de aire para Marca Baumer, Modelo Hi Speed	UNIDAD	EVENTO	1	6.751.080	6.751.080
90	73171602-006	Mantenimientos correctivo con provision de repuesto de Valvula de Retencion 1" para Marca Baumer, Modelo Hi Speed	UNIDAD	EVENTO	1	2.235.540	2.235.540
91	73171602-006	Mantenimientos correctivo con provision de repuesto de Valvula Solenoide 1/2" NA para Marca Baumer, Modelo Hi Speed	UNIDAD	EVENTO	1	6.028.320	6.028.320
92	73171602-006	Mantenimientos correctivo con provision de repuesto de ValvulaNeumatica 1/2" con Regulacion para Marca Baumer, Modelo Hi Speed	UNIDAD	EVENTO	1	5.996.400	5.996.400
93	73171602-006	Mantenimientos correctivo con provision de repuesto de Filtro "Y" para Marca Baumer, Modelo Hi Speed	UNIDAD	EVENTO	1	2.481.780	2.481.780
94	73171602-006	Mantenimientos correctivo con provision de repuesto de Purgador para Marca Baumer, Modelo Hi Speed	UNIDAD	EVENTO	1	5.274.780	5.274.780
95	73171602-006	Mantenimientos correctivo con provision de repuesto de Presostato para Marca Baumer, Modelo Hi Speed	UNIDAD	EVENTO	1	4.510.980	4.510.980
96	73171602-006	Mantenimientos correctivo con provision de repuesto de Valvula de seguridad de 1/2" para Marca Baumer, Modelo Hi Speed	UNIDAD	EVENTO	1	9.239.700	9.239.700
97	73171602-006	Mantenimientos correctivo con provision de repuesto de Boton Retentivo para Marca Baumer, Modelo Hi Speed	UNIDAD	EVENTO	1	3.620.640	3.620.640
98	73171602-006	Mantenimientos correctivo con provision de repuesto de Resistencia de 9 kW para Marca Baumer, Modelo Hi Speed	UNIDAD	EVENTO	1	9.006.000	9.006.000

Benjamin Diaz de Bedoya
Representante Legal

Lic. Iván Macie
Representante Legal

INSTITUTO DE PREVISION SOCIAL
Lic. IVAN MACIEL LEGUIZA

99	73171602-006	Mantenimientos correctivo con provision de repuesto de Manovacuometro para Marca Baumer, Modelo Hi Speed	UNIDAD	EVENTO	1	3.584.160	3.584.160
100	73171602-006	Mantenimientos correctivo con provision de repuesto de Manometro para Marca Baumer, Modelo Hi Speed	UNIDAD	EVENTO	1	3.584.160	3.584.160
101	73171602-006	Mantenimientos correctivo con provision de repuesto de Cilindro neumatico Ø32 100-N/L para Marca Baumer, Modelo Hi Speed	UNIDAD	EVENTO	1	8.286.660	8.286.660
102	73171602-006	Mantenimientos correctivo con provision de repuesto de Guarnicion para Marca Baumer, Modelo Hi Speed	UNIDAD	EVENTO	1	3.557.940	3.557.940
103	73171602-006	Mantenimientos correctivo con provision de repuesto de Termostato seguridad para Marca Baumer, Modelo Hi Speed	UNIDAD	EVENTO	1	4.362.780	4.362.780
104	73171602-006	Mantenimientos correctivo con provision de repuesto de Rele para Marca Baumer, Modelo Hi Speed	UNIDAD	EVENTO	1	3.556.800	3.556.800
105	73171602-006	Mantenimientos correctivo con provision de repuesto de Flotador de nivel para Marca Baumer, Modelo Hi Speed	UNIDAD	EVENTO	1	11.645.100	11.645.100
106	73171602-006	Mantenimientos correctivo con provision de repuesto de Filtro de aire para Marca Baumer, Modelo Hi Speed	UNIDAD	EVENTO	1	7.891.080	7.891.080
107	73171602-006	Mantenimientos correctivo con provision de repuesto de Valvula de Retencion 1" para Marca Baumer, Modelo Hi Speed	UNIDAD	EVENTO	1	3.375.540	3.375.540
108	73171602-006	Mantenimientos correctivo con provision de repuesto de Valvula Solenoide 1/2" NA para Marca Baumer, Modelo Hi Speed	UNIDAD	EVENTO	1	7.168.320	7.168.320
109	73171602-006	Mantenimientos correctivo con provision de repuesto de ValvulaNeumatica 1/2" con Regulacion para Marca Baumer, Modelo Hi Speed	UNIDAD	EVENTO	1	7.136.400	7.136.400
110	73171602-006	Mantenimientos correctivo con provision de repuesto de Filtro "Y" para Marca Baumer, Modelo Hi Speed	UNIDAD	EVENTO	1	3.621.780	3.621.780

Benjamin Diaz de Bedoya
Representante Legal

Lic. Iván Maciel
Representante Legal

111	73171602-006	Mantenimientos correctivo con provision de repuesto de Purgador para Marca Baumer, Modelo Hi Speed		EVENTO	1	6.414.780	6.414.780
112	73171602-006	Mantenimientos correctivo con provision de repuesto de Presostato para Marca Baumer, Modelo Hi Speed	UNIDAD	EVENTO	1	5.650.980	5.650.980
113	73171602-006	Mantenimientos correctivo con provision de repuesto de Valvula de seguridad de 1/2" para Marca Baumer, Modelo Hi Speed	UNIDAD	EVENTO	1	10.379.700	10.379.700
114	73171602-006	Mantenimientos correctivo con provision de repuesto de Boton Retentivo para Marca Baumer, Modelo Hi Speed	UNIDAD	EVENTO	1	4.760.640	4.760.640
115	73171602-006	Mantenimientos correctivo con provision de repuesto de Resistencia de 9 kW para Marca Baumer, Modelo Hi Speed	UNIDAD	EVENTO	1	10.146.000	10.146.000
116	73171602-006	Mantenimientos correctivo con provision de repuesto de Manovacuometro para Marca Baumer, Modelo Hi Speed	UNIDAD	EVENTO	1	4.724.160	4.724.160
117	73171602-006	Mantenimientos correctivo con provision de repuesto de Manometro para Marca Baumer, Modelo Hi Speed	UNIDAD	EVENTO	1	4.724.160	4.724.160
118	73171602-006	Mantenimientos correctivo con provision de repuesto de Cilindro neumatico Ø32 100-N/L para Marca Baumer, Modelo Hi Speed	UNIDAD	EVENTO	1	9.426.660	9.426.660
119	73171602-006	Mantenimientos correctivo con provision de repuesto de Guarnicion para Marca Baumer, Modelo Hi Speed	UNIDAD	EVENTO	1	4.697.940	4.697.940
120	73171602-006	Mantenimientos correctivo con provision de repuesto de Termostato seguridad para Marca Baumer, Modelo Hi Speed	UNIDAD	EVENTO	1	5.502.780	5.502.780
121	73171602-006	Mantenimientos correctivo con provision de repuesto de Rele para Marca Baumer, Modelo Hi Speed	UNIDAD	EVENTO	1	4.696.800	4.696.800
122	73171602-006	Mantenimientos correctivo con provision de repuesto de Flotador de nivel para Marca Baumer, Modelo Hi Speed	UNIDAD	EVENTO	1	12.785.100	12.785.100
123	73171602-006	Mantenimientos correctivo con	UNIDAD	EVENTO	1	9.031.080	9.031.080

Benjamín Díaz de Bedoya
Representante Legal

Lic. Iván Maciel
Representante Legal

Lic. LUDIA SILVERA
Miembro del Consejo de Administración

		provision de repuesto de Filtro de aire para Marca Baumer, Modelo Hi Speed					
124	73171602-006	Mantenimientos correctivo con provision de repuesto de Valvula de Retencion 1" para Marca Baumer, Modelo Hi Speed	UNIDAD	EVENTO	1	4.515.540	4.515.540
125	73171602-006	Mantenimientos correctivo con provision de repuesto de Valvula Solenoide 1/2" NA para Marca Baumer, Modelo Hi Speed	UNIDAD	EVENTO	1	8.308.320	8.308.320
126	73171602-006	Mantenimientos correctivo con provision de repuesto de ValvulaNeumatica 1/2" con Regulacion para Marca Baumer, Modelo Hi Speed	UNIDAD	EVENTO	1	8.276.400	8.276.400
127	73171602-006	Mantenimientos correctivo con provision de repuesto de Filtro "Y" para Marca Baumer, Modelo Hi Speed	UNIDAD	EVENTO	1	4.761.780	4.761.780
128	73171602-006	Mantenimientos correctivo con provision de repuesto de Purgador para Marca Baumer, Modelo Hi Speed	UNIDAD	EVENTO	1	7.554.780	7.554.780
129	73171602-006	Mantenimientos correctivo con provision de repuesto de Presostato para Marca Baumer, Modelo Hi Speed	UNIDAD	EVENTO	1	6.790.980	6.790.980
Monto total ofertado LOTE 2: SETECIENTOS SESENTA Y CUATRO MILLONES SETECIENTOS DIEZ MIL CUATROCIENTOS CUARENTA IVA INCLUIDO							**764.710.440**

MONTO TOTAL ADJUDICADO EN LCO Nº 04/2020 LOTE 1Y LOTE 2 "CONTRATACION DE SERVICIOS DE MANTENIMIENTO DE EQUIPOS DE LA MARCA BAUMER PERTENECIENTES AL IPS" es de: Gs. 290.125.800 (GUARANIES DOSCIENTOS NOVENTA MILLONES CIENTO VEINTICINCO MIL OCHOCIENTOS) IVA INCLUIDO.-

El proveedor se compromete a proveer los bienes a la contratante y a subsanar los defectos de éstos de conformidad a las disposiciones del contrato.

La contratante se compromete a pagar al proveedor como contrapartida del suministro de los bienes y servicios y la subsanación de sus defectos, el precio del contrato o las sumas que resulten pagaderas de conformidad con lo dispuesto en las Condiciones Contractuales.

7- VIGENCIA DEL CONTRATO.

La vigencia del contrato se extenderá hasta los 27 (veinte y siete) meses contados desde la fecha de su suscripción.

8- PLAZO, LUGAR Y CONDICIONES DE ENTREGA [Art. 37 inc. d) de la Ley Nº 2051].

Los servicios cuyo suministro constituye el objeto del presente Contrato serán entregados por el **CONTRATISTA** en los plazos, lugares y en las condiciones indicadas en la **Especificaciones Técnicas y Suministros Requeridos** – del Pliego de Bases y Condicione, y Adendas que forman parte de este contrato.

Plazo de Entrega La entrega de los bienes o prestación de los servicios se realizará de acuerdo con el plan de entrega y cronograma de cumplimiento, indicados en el presente apartado. Así mismo, de los documentos de embarque y otros que deberá suministrar el proveedor indicados a continuación:

Lote 1:

Benjamin Diaz de Bedoya
Representante Legal

Lic. Iván Maciel
Representante Legal

INSTITUTO DE PREVISION SOCIAL
Lic. LUCIA SILVERA
Miembro del Comité de Administración

La **Contratista** debe iniciar los trabajos inmediatamente a partir de la recepción del ticket remitido por el SART, sujeto a lo establecido en más arriba en las condiciones de **Reparación Mayor a Demanda**

Lote 2:

El periodo estimado de prestación de servicios estipulado, tanto en mantenimiento correctivo con y sin provisión de repuestos y preventivo, es de 24 meses.

Mantenimientos preventivos: La Contratista debe iniciar los trabajos en un plazo máximo de ocho (8) días contados a partir de la fecha de la firma del contrato, conforme a la orden de servicio descrito en las condiciones de GENERALIDADES DE LOS MANTENIMIENTOS PREVENTIVOS.

Mantenimientos correctivos: La Contratista debe iniciar los trabajos inmediatamente a partir de la recepción del ticket remitido por el SART, sujeto a lo establecido en más arriba en las condiciones de GENERALIDADES DE LOS MANTENIMIENTOS CORRECTIVOS.

Inspecciones y Pruebas: conforme se indica en el Pliego de Bases y Condiciones- Especificaciones Técnicas y Suministros Requeridos Punto 6.

El plazo de reposición de bienes para reparar o reemplazar será de: ***30 (treinta) días calendario a partir de la notificación de la irregularidad.***

9- ADMINISTRADOR DEL CONTRATO.

La administración del contrato estará a cargo de: La Dirección de Recursos Tecnológicos de Salud a través del Departamento de Electromedicina del IPS y la Sección Soporte Técnico de Equipos Biomédicos.

10- CONDICIONES DE PAGO

El adjudicado para solicitar el pago de las obligaciones deberá presentar la solicitud acompañada de los siguientes documentos:

1. **Documentos Genéricos:**
   a) Nota de remisión u orden prestación de servicios según el objeto de la contratación;
   b) La factura de pago, con timbrado vigente, la cual deberán expresar claramente por separado el Impuesto al Valor Agregado (IVA) de conformidad con las disposiciones tributarias aplicables. En ningún caso el valor total facturado podrá exceder el valor adjudicado o las adendas aprobadas;
   c) REPSE (registro de prestadores de servicios) todos los que son prestadores de servicios;
   d) Certificado de Cumplimiento Tributario;
   e) Constancia de Cumplimiento con la Seguridad Social;
   f) Formulario de informe de servicios personales (FIS).

Otras formas y condiciones de pago al proveedor en virtud del contrato serán las siguientes:

Los pagos de la presente Licitación realizará vía acreditación en cuenta bancaria se realizará por lo efectivamente entregado o los servicios prestados dentro de los sesenta (60) días calendario, de la presentación de los documentos aceptados, exigidos para el pago. La solicitud deberá ser aceptada o rechazada, a más tardar en quince (15) días posteriores a su presentación.

Documentos exigidos para el pago:

1. Nota de Solicitud de Pago (NSP) conforme al modelo adjunto
2. Copia de la póliza de seguro de fiel cumplimiento de contrato
3. Factura Crédito.
4. Certificado de Cumplimiento Tributario.
5. Acta de Conformidad, debidamente firmadas por el/los Jefe/s de la dependencia que recibió los servicios con el V° B° del administrador del Contrato.
6. Certificado de Cumplimiento con el Seguro Social vigente.

El Instituto abonará los pagos mensuales acordados por mes vencido previa presentación de la factura crédito correspondiente, acompañada de:

Para la Reparación Mayor a Demanda
- ☐ Ticket de solicitud de Asistencia Técnica
- ☐ Informe Técnico de Servicio.
- ☐ Orden de Servicio de Reparación Mayor a Demanda.
- ☐ Nota de Remisión.
- ☐ Informe Técnico de Instalación.

INSTITUTO DE PREVISION SOCIAL
Lic. LUDIA SILVERA
Miembro del Consejo de Administración
Representación del MTE y SS

Benjamín Díaz de Bedoya
Representante Legal

Lic. Iván Maciel
Representante Legal

☐ Acta de Conformidad.

Para los Mantenimientos preventivo.

☐ Orden de Servicio de Mto preventivo
☐ Protocolo de mantenimiento preventivo.
☐ Acta de Conformidad.

Para los Mantenimientos Correctivos sin provisión de repuestos a demanda.

☐ Ticket de solicitud de Asistencia Técnica
☐ Orden de Servicio de Mto Correctivo Sin Provisión de repuestos
☐ Informe Técnico de Servicio.
☐ Acta de Conformidad.

Para los Mantenimientos Correctivos con provisión de repuestos a demanda.

☐ Ticket de solicitud de Asistencia Técnica
☐ Informe Técnico de Servicio.
☐ Orden de Servicio de Mto Correctivo con Provisión de repuestos.
☐ Nota de Remisión.
☐ Informe Técnico de Instalación.
☐ Acta de Conformidad.

Observaciones:

- El IPS no liberará ningún desembolso a favor de ninguna empresa que no se encuentre al día en el pago de sus compromisos con el IPS.
- El proveedor deberá contar con una cuenta corriente y/o caja de ahorro habilitada en un Banco de plaza a su nombre, a fin de poder hacer efectivo el Pago vía acreditación en cuenta bancaria.
- La Dirección de Tesorería corroborará si la Empresa se encuentra al día con el Pago del Aporte Obrero Patronal.
- Cada monto facturado será pasible de las retenciones correspondientes a impuestos a la Renta e IVA, según lo establecido por las disposiciones conforme a la Ley 125/91. Independiente a estas retenciones impositivas se aplicará una retención equivalente al 0.4% sobre el monto de cada factura o certificado de obra, deducidos los impuestos reflejados en la misma, de acuerdo a lo dispuesto por el Art. 41 de la Ley 3439/07 que modifica la Ley Nº 2051/03 de "Contrataciones Públicas y Establece la Carta Orgánica de la Dirección Nacional de Contrataciones Públicas".

Asimismo a fines aclaratorios se hace constar que el valor del monto máximo señalado es nominal y que el compromiso en obligación de pago por parte de la convocante será exclusivamente partiendo del monto mínimo y de los servicios efectivamente realizados. En consecuencia el oferente adjudicatario no podrá obligar ni reclamar a la convocante la ejecución total del monto nominal, para cuyo caso la convocante podrá solicitar la liquidación del contrato.

De conformidad a las disposiciones del Decreto N° 7781/2006, del 30 de Junio de 2006 y modificatoria, en las contrataciones con Organismos de la Administración Central, el proveedor deberá habilitar su respectiva cuenta corriente o caja de ahorro en un banco de plaza y comunicar a la contratante para que ésta gestione ante la Dirección General del Tesoro Público, la habilitación en el Sistema de Tesorería (SITE).

- El pago se efectuará una vez obtenido el Código de Contratación (CC), emitido por la Dirección Nacional de Contrataciones Públicas, siendo requisito indispensable para efectuar los pagos correspondientes.
- El Banco y Número de cuenta, del Contratista /Proveedor, en el que se realizara el pago, vía acreditación en cuenta bancaria es: Banco Continental N° 3129021838503. Tipo de Cuenta Bancaria cte.

11- GARANTÍA DE LOS BIENES.

El periodo de tiempo estimado de funcionamiento de los bienes, para los efectos de repuestos será de:

Para el Lote N° 1: El período de validez de la Garantía del repuesto instalado será de: 1 (uno) año posteriores a la puesta en funcionamiento del equipo reparado.

Para el Lote N° 2: El período de validez de la Garantía de buen funcionamiento del bien reparado será de: 30 (treinta) días desde la puesta en funcionamiento del equipo reparado.

El período de validez de la Garantía del repuesto instalado será de: 6 (Seis) meses posteriores a la puesta en funcionamiento del equipo reparado.

12- FORMA Y TERMINOS PARA GARANTIZAR EL CUMPLIMIENTO DEL CONTRATO.

Benjamin Diaz de Bedoya
Representante Legal

Lic. Iván Macchi
Representante Legal

INSTITUTO DE PREVISIÓN SOCIAL
Miembro del Consejo
SILVERA

El **CONTRATISTA** deberá Garantizar el Fiel Cumplimiento de Contrato por el diez por ciento (10%) del valor total del Contrato.-

A tal efecto, deberá presentar al Contratante una Garantía de Cumplimiento del Contrato bajo alguna de las siguientes formas:

1. Garantía Bancaria emitida por un Banco establecido en la República del Paraguay.-
2. Póliza de seguros emitida por una Compañía de Seguros autorizada a operar y emitir Pólizas de Seguros de Caución en la República del Paraguay. Las Garantías deberán ajustarse a las condiciones y al formulario estándar correspondiente establecido en la Sección VI de los Documentos de Licitación.

La garantía de Fiel Cumplimiento de Contrato deberá ser presentada por el proveedor, dentro de los 10 días calendarios siguientes a partir de la fecha de suscripción del contrato, de conformidad con lo dispuesto en el artículo 39 de la Ley N° 2051/2003.

La falta de constitución y entrega oportuna de la Garantía será causal de Rescisión del Contrato por causa imputable a la Contratista, en cuyo caso el Contratante podrá adjudicar el Contrato en la forma prevista en el segundo párrafo del artículo 36 de la Ley Nº 2051/03.-

La Garantía de Cumplimiento de Contrato se hará efectiva si la Contratante determinare la Rescisión del Contrato por causa imputable a la Contratista, conforme a la Ley y al Contrato.-

El Contratante podrá solicitar por Nota, cuando considere necesario, la extensión de esta garantía a la Contratista, estando este obligado a presentarla dentro del plazo de cinco (5) días calendario a partir de la recepción de la solicitud. La falta de presentación de la extensión en el tiempo estipulado, será considerada incumplimiento contractual y facultará al Contratante a la ejecución de esta Garantía.-

La no presentación de la extensión de la Garantía de Fiel Cumplimiento de Contrato será causal de Rescisión de Contrato por causa imputable a la Contratista.

La garantía de fiel cumplimiento de contrato será liberada y devuelta a la Contratista a más tardar 10 (diez) días después de la solicitud expresa del contratista. La solicitud deberá presentarse una vez vencido el plazo de 28 (veinte y ocho) días posteriores a la fecha de expiración del contrato, previa acreditación de que el proveedor ha cumplido con todas sus obligaciones contractuales.

El período de validez de la Garantía será de ***27 (veinte y siete) meses*** contados desde la firma del Contrato.

13- CONSTANCIA DE PRESENTACIÓN DE DECLARACIÓN JURADA

El adjudicado deberá en el plazo de quince (15) días calendario desde la firma del presente contrato, presentar ante el administrador de contrato, la constancia o constancias de presentación de la Declaración Jurada de bienes y rentas, activos y pasivos ante la Contraloría General de la República, de todos los sujetos obligados en el marco de la Ley N° 6355/19.

En el mismo plazo indicado en el párrafo anterior, se deberá remitir a la convocante la actualización de la mencionada declaración jurada, una vez finalizada la ejecución del presente contrato.

14- MULTAS [Art. 37 inc. i) de la Ley N° 2051].

El valor del porcentaje de multas que será aplicado por cada día de atraso en la entrega de los bienes será de: **Cero coma uno por ciento (0,1%) del valor del bien o servicio en demora, por cada día de atraso.** La contratante podrá deducir en concepto de multas una suma equivalente al porcentaje del precio de entrega de los bienes atrasados, por cada día de atraso indicado en este apartado. La contratante podrá rescindir administrativamente el contrato cuando el valor de las multas supere el monto de la Garantía de Cumplimiento de Contrato.

15- DESCRIPCIÓN DE LOS BIENES [Art. 37 inc. j) de la Ley Nº 2051].

Los bienes a suministrar en virtud del presente Contrato son los que se describen en la Planilla de Precios y en las especificaciones técnicas de la oferta adjudicada, las cuales deben ajustarse sustancialmente a la planilla de precios y a las especificaciones técnicas del Pliego de Bases y Condiciones del Llamado de referencia.-

16- REAJUSTE DE PRECIOS.

El precio del contrato estará sujeto a reajustes. La fórmula y el procedimiento para el reajuste serán los siguientes:

La fórmula y el procedimiento para el reajuste serán los siguientes:

Para la Reparación Mayor a Demanda el Mantenimiento preventivo y Mantenimiento Correctivo sin provisión de repuestos.

La fórmula y el procedimiento para el reajuste serán los siguientes:

Si durante la vigencia del presente Contrato se verificaren variaciones del salario mínimo oficial, el Instituto de

Benjamin Diaz de Bedoya
Representante Legal

Lic. Iván Maciel
Representante Legal

Previsión Social reconocerá un reajuste de precios por el mismo porcentaje de aumento decretado, a partir de la fecha de vigencia de la disposición legal, sobre el ochenta por ciento (80%) del valor de los servicios a ser realizados, del presente Contrato, conforme a la siguiente fórmula:

PR = Po (0, 2 + 0, 80 * S/So)

Donde:

PR = Precio Reajustado

Po = Precio básico de la oferta a ser reajustado.

S = Salario mínimo mensual, establecido por la Dirección del Trabajo del Ministerio de Justicia y Trabajo, vigente en el mes de prestación de los servicios.

So = Salario mínimo mensual, establecido por la Dirección del Trabajo del Ministerio de Justicia y Trabajo, vigente a la fecha de apertura de ofertas.

No se reconocerán reajustes de precios si el servicio se encuentra atrasado respecto al cronograma de entregas aprobado.

Para el Mantenimiento Correctivo con Provisión de Repuestos.

Los precios ofertados para los bienes, estarán sujetos a Reajustes, siempre y cuando el Dólar Americano haya sufrido una variación como mínimo del cinco por ciento (5%) del precio referente a la fecha de apertura de ofertas, conforme a la siguiente fórmula:

P = (Po x 0,8 x (Coe / Cao)) + (Po x 0,2 x (Soe / Sao))

Donde:

P: Precio Reajustado de la Oferta

Po: Precio original de la oferta

Coe: Tipo de cambio referencial del Dólar (BCP) correspondiente al de la fecha de la Acta de Conformidad.

Cao: Tipo de cambio referencial del Dólar (BCP) correspondiente al de la fecha del día anterior al de la apertura de las ofertas.

Soe: Salario Mínimo vigente a la fecha de la Recepción de Acta de Conformidad.

Sao: Salario Mínimo vigente a la fecha de la Apertura de las Ofertas.

No se reconocerán reajuste de precios si el suministro se encuentra atrasado respecto al plan de entregas estipulado.

17- INTERESES A PAGAR A LA CONTRATISTA

En caso de que la contratante incurriera en mora en los pagos, se aplicará una tasa de interés por cada día de atraso, del: **Cero coma cero uno por ciento (0,01 %) del monto en mora por cada día de atraso hasta que haya efectuado el pago completo.** La mora será computada a partir del día siguiente del vencimiento del pago y no incluye el día en el que la contratante realiza el pago.

Si la contratante no efectuara cualquiera de los pagos al proveedor en las fechas de vencimiento correspondiente o dentro del plazo establecido en la presente cláusula, la contratante pagará al proveedor interés sobre los montos de los pagos morosos a la tasa establecida en este apartado, por el período de la demora hasta que haya efectuado el pago completo, ya sea antes o después de cualquier juicio.

18- CAUSALES Y PROCEDIMIENTO PARA SUSPENDER TEMPORALMENTE, DAR POR TERMINADO ANTICIPADAMENTE O RESCINDIR EL CONTRATO.

Las causales y el procedimiento para suspender temporalmente, dar por terminado en forma anticipada o rescindir el contrato, son las establecidas en la Ley N° 2.051/03, y en las Condiciones Contractuales de este pliego de bases y condiciones.

19- CONVENIO MODIFICATORIO.

La contratante podrá acordar modificaciones al contrato conforme al artículo N° 63 de la Ley N° 2051/2003

1. Cuando el sistema de adjudicación adoptado sea de abastecimiento simultáneo las ampliaciones de los contratos se regirán por las disposiciones contenidas en la Ley N° 2051/2003, sus modificaciones y reglamentaciones, que para el efecto emita la DNCP.

2. Tratándose de contratos abiertos, las modificaciones a ser introducidas se regirán atendiendo a la reglamentación vigente.

3. La celebración de un convenio modificatorio conforme a las reglas establecidas en el artículo N° 63 de la Ley 2051/2003, que constituyan condiciones de agravación del riesgo cuando la Garantía de Cumplimiento de

Benjamin Diaz de Bedoya
Representante Legal

Lic. Iván Maciel
Representante Legal

Contrato sea formalizada a través de póliza de caución, obliga al proveedor a informar a la compañía aseguradora sobre las modificaciones a ser realizadas y en su caso, presentar ante la contratante los endosos por ajustes que se realicen a la póliza original en razón al convenio celebrado con la contratante.

20- SOLUCIÓN DE CONTROVERSIAS

Cualquier diferencia que surja durante la ejecución de los Contratos se dirimirá conforme las reglas establecidas en la legislación aplicable y en las Condiciones Contractuales.

Las controversias que se susciten entre la Contratante y la Contratista, con motivo de la interpretación o aplicación de los derechos de éstos contemplados en los artículos 55 y 56 de la Ley, podrán ser resueltas por los procedimientos de avenimiento (art. 85 de la Ley 2051/03 y art. 153 del Decreto nº 2992/19). La presente reserva no constituye cláusula compromisoria

La interposición del recurso de reconsideración ante la contratante o de la solicitud avenimiento ante la Dirección Nacional de Contrataciones Públicas suspende el plazo para interponer la demanda contencioso-administrativa hasta que sean resueltas

21- SUSPENSIÓN DE LA EJECUCIÓN DEL CONTRATO COMO CONSECUENCIA DE UNA PROTESTA.

En caso de que la Dirección Nacional de Contrataciones Públicas resolviera suspender la adjudicación de una Contratación como consecuencia de una protesta recibida en relación a la misma, en caso de que la Contratante ya hubiese suscripto el Contrato resultante de la adjudicación, la misma procederá a la inmediata suspensión de la ejecución del Contrato, hasta que la Dirección resuelva la protesta que provocó la suspensión del procedimiento.-

22- ANULACIÓN DE LA ADJUDICACIÓN POR PARTE DE LA D.N.C.P.

Si la Dirección Nacional de Contrataciones Públicas resolviera anular la adjudicación de la Contratación debido a la procedencia de una protesta o investigación instaurada en contra del procedimiento, y si dicha nulidad afectara al Contrato ya suscrito entre las partes, el Contrato o la parte del mismo que sea afectado por la nulidad quedará automáticamente sin efecto, de pleno derecho, a partir de la comunicación oficial realizada por la D.N.C.P., debiendo **asumir las partes las responsabilidades y obligaciones derivadas de la parte ejecutada del contrato.**

EN TESTIMONIO de conformidad se suscriben 2 (dos) ejemplares de un mismo tenor y a un solo efecto en la Ciudad de Asunción, República del Paraguay al día 31 del mes de Diciembre del año 2020.

POR LA CONTRATISTA
Benjamin Diaz de Bedoya
Representante Legal

Lic. Iván Maciel
Representante Legal

INSTITUTO DE PREVISION SOCIAL
Lic. LIDIA SILVERA
Miembro del Consejo de Administración
Representación del MTESS

INSTITUTO DE PREVISIÓN SOCIAL

INSTITUTO DE PREVISION SOCIAL
Director
Dirección de Contrataciones
I.P.S.

Poder Judicial
Dirección General de los Registros Publicos

Certificado de Anotaciones Personales

DYSA HEALTHCARE S.A..-

Número Documento: 80013820-1.- **Tipo Documento:** RUC.-

Goza de la libre disposición de sus bienes y no se hallan registradas sentencias judiciales de interdicción e inhabilitación.-

---

---------- Fin del informe ----------

Se hace constar para lo que hubiere lugar, que la Base de Datos está formada por órdenes judiciales. Última actualización: 24 horas antes del último día hábil.-

Informe generado electronicamente. Número de certificado electrónico: 33889-1368146.-

---

Nº Entrada: 10766662 **Fecha entrada:** 07/12/2020 07:00:00 **Fecha proceso:** 07/12/2020 14:22:05 **Nº Liquidación:** 29733615G

Operador: SILVIA MARIA GRAU DE GONZALEZ.-

Solicitante: BEATRICE LURASCHI BERNARDES **Registro/Matricula:** 13

Certificado de Quiebras en línea

DYSA HEALTHCARE S.A..-

Número Documento: 80013820-1.- **Tipo Documento:** RUC.-

No se halla registrado pedido de convocatoria de acreedores, ni celebrado concordato alguno, ni su quiebra.-

---

---------- Fin del informe ----------

Se hace constar para lo que hubiere lugar, que la Base de Datos está formada por órdenes judiciales. Última actualización: 24 horas antes del último día hábil.-

Informe generado electronicamente. Número de certificado electrónico: 33889-36907.-

---

Nº Entrada: 10766706 **Fecha entrada:** 07/12/2020 07:00:00 **Fecha proceso:** 09/12/2020 07:42:42 **Nº Liquidación:** 29751881L

Operador: SILVIA MARIA GRAU DE GONZALEZ.-

Solicitante: BEATRICE LURASCHI BERNARDES **Registro/Matricula:** 13

INSTITUTO DE PREVISIÓN SOCIAL

INSTITUTO DE PREVISION SOCIAL
DIRECCION DE APORTE OBRERO PATRONAL
CERTIFICADO DE CUMPLIMIENTO
CON EL SEGURO SOCIAL

Paraguay de la gente

USUARIO EMISION: 424973

NRO. CERTIFICADO: 282735

FECHA EMISION: 18-12-2020

VENCIMIENTO: 20-01-2021

DATOS DEL EMPLEADOR

Nro. Ruc: 80013820

Nro. Certificado: 282735

Razon Social: DISTRIBUIDORA YPACARAI SA

Actividad(es): ASISTENCIA SOCIAL RELACIONADA CON LA ATENCIÓN A LA SALUD

Fecha de Inscripcion: 03-03-1993

Cantidad de Asegurados: 48

Nro. Patronal(es): 0004-61-1696 -

CONSTE QUE EL(LOS) EMPLEADOR(ES), A LA FECHA DE EMISION DEL PRESENTE CERTIFICADO NO ADEUDA(N) EN CONCEPTO DE APORTE OBRERO PATRONAL

Se expide el presente Certificado sin perjuicio de las facultades de Fiscalizacion y Control otorgadas a la Direccion Aporte Obrero Patronal.
Nota: Cualquier correccion no salvada en el texto invalida el presente certificado. "El presente instrumento solo certifica estar al dia en el pago del aporte Obrero-Patronal del/los personal/es declarado/s, no eximiendo la responsabilidad patronal sobre los no declarados.".

La validez de este documento se puede confirmar, ingresando el número de ruc y certificado a traves de nuestro sitio:
http://servicios.ips.gov.py/constancia/

Lote 4076560017 , Cons.: 1

SUBSECRETARIA DE ESTADO DE TRIBUTACION

NUMERO 4270107606947

FECHA 28/12/2020

FORM.427-1

CERTIFICADO DE CUMPLIMIENTO TRIBUTARIO

DATOS DEL SOLICITANTE

RUC	80013820	NOMBRE O RAZÓN SOCIAL
DV	1	DYSA HEALTHCARE S.A.

A LA FECHA DE EXPEDICIÓN DEL PRESENTE DOCUMENTO EL CONTRIBUYENTE HA CUMPLIDO CON SUS OBLIGACIONES ANTE LA ADMINISTRACIÓN Y SE EMITE EL PRESENTE CERTIFICADO DE CUMPLIMIENTO TRIBUTARIO EN CARÁCTER NORMAL EN VIRTUD A LO ESTABLECIDO EN EL ART. Nº 194 DE LA LEY Nº 125/91 Y SU MODIFICACIÓN CON LA LEY Nº 2421/04 Y DEMÁS DISPOSICIONES VIGENTES.

VALIDO HASTA: 27/01/2021 NÚMERO DE CONTROL : 83E40864

SUBSECRETARÍA DE ESTADO DE TRIBUTACIÓN

427180013820838E40864

María Basilia Gauto G.

Notaria y Escribana Pública

Registro de Contratos Públicos

N° 545

Escritura de: * * REVOCACION DE PODER Y NUEVO PODER ESPECIAL * *

Otorgado por: LA FIRMA DYSA HEALTHCARE S.A.

A favor de: LOS SRES. RICARDO HELLMERS, IVAN MACEEL ROMAN Y JUAN DIAZDE BEDOYA.-

Nro. 206.- Folio 677 y sgte.- Fecha: 24/08/2020.-

Protocolo: C I V I L.- Sección: " A "

P R I M E R Testimonio ## ##########

Escritorio: Piribebuy Nro. 376 e/ Alberdi y Chile
Telefax: 440 119 - 494 919 - Cel.: 0981 649 518
E-mail: escribaniagauto@gmail.com
Asunción - Paraguay

SERIE DT Nº **12776795**

ESCRIBANO : MARIA BASILIA GAUTO GALEANO
LOCALIDAD : ASUNCION
DIRECCION : PIRIBEBUY Nº 376 E/ CHILE Y ALBERDI
REGISTRO : 545

María Basilia Gauto Galeano
Notaria y Escribana Pública
Registro Nº 545
Telefax: 440.119
Piribebuy 376 c/ Alberdi
Asunción - Paraguay

PARA TESTIMONIOS Y ACTUACIONES

REVOCACION DE PODER ESPECIAL Y NUEVO PODER ESPECIAL OTORGADO POR LA FIRMA "DYSA HEALTHCARE" SOCIEDAD ANONIMA A FAVOR DE LOS SRES. RICARDO ARTURO HELLMERS LLANO, IVAN GREGORIO MACIEL ROMAN Y JUAN BENJAMIN DIAZ DE BEDOYA QUEVEDO.- ESCRITURA NUMERO: DOSCIENTOS SEIS (206).-En la Ciudad de Asunción, Capital de la República del Paraguay, a los VEINTE Y CUATRO días del mes de AGOSTO de DOS MIL VEINTE, ante mí: **MARIA BASILIA GAUTO GALEANO**, Notaria Pública, con Registro N° 545, comparecen: El señor **RICARDO HELLMERS FONSECA**, paraguayo, casado, portador de la Cédula de Identidad N°424.973; y el señor **RICARDO ARTURO HELLMERS LLANO**, paraguayo, soltero, portador de la Cédula de Identidad N°1.455.624. Los comparecientes son mayores de edad, hábiles, se hallan domiciliados a los efectos de este acto en la casa de la Avenida Artigas N° 2698 casi Venezuela, de esta capital, cumplieron las leyes de carácter personal y acreditan su identidad con los documentos respectivos. Los sèñores **RICARDO HELLMERS FONSECA Y RICARDO ARTURO HELLMERS LLANO**, concurren al acto en nombre y representación de la firma **DYSA HEALTHCARE SOCIEDAD ANONIMA**, en el carácter de PRESIDENTE Y DIRECTOR, respectivamente, nombrados por Acta N° 36/2019 de Asamblea General Ordinaria, de fecha 15 de Abril de 2019, que omito transcribir dejar agregado al protocolo una copia al que me remitiré en caso necesario. La firma DYSA HEALTHCARE SOCIEDAD ANONIMA, con RUC N° 80013820-1, fue constituída originalmente con la denominación de DISTRIBUIDORA YPACARAI S.R.L., por escritura N° 2 de fecha 15 de Abril de 1985, pasada ante el Escribano Público Benigno E. Domaniczky e inscripta en la Dirección General de los Registros Públicos, Registro Público de Comercio, anotado bajo el N° 483, y en la

página 16 vlto. del Libro Seccional respectivo, el 10 de Mayo de 1.985. Posteriormemte por transformación de Sociedad de Responsabilidad a Sociedad Anónima (DISTRIBUIDORA YPACARAI S.A.), según escritura N° 255 de fecha 20 de Diciembre de 1995, pasada ante el Escribano Público Edgar J. Caballero Recalde e inscripta en la Dirección General de los Registros Públicos, Sección Personas Jurídicas y Asociaciones, bajo el N° 239, folio 3123 y sgtes., Serie "A", el 29 de Abril de 1996, y en el Registro Público de Comercio, bajo el N° 283, Serie "A", folio 3786 y sgtes. Sección Contratos, el 3 de Mayo de 1.996; Por escritura N° 1189 de fecha 18 de Noviembre de 2014, pasada ante mí, la Escribana Autorizante, fueron modificados los estatutos sociales por aumento de capital social, inscripta en la Dirección General de los Registros Públicos, en el Registro Público de Comercio, bajo el N° 1006, Serie "B", folio 14409, el 01/12/2014, y en el Registro de Personas Jurídicas y Asociaciones, con la Matrícula Jurídica N°9282, Serie Comercial, bajo el N° 1 y al folio 1 y sgtes. el 19 de Mayo de 2017. Por Escritura Pública N° 29 de fecha 13 de Febrero de 217, pasada ante el Escribano Público José María Livieres Guggiari, fueron modificados los estatutos sociales, e inscripto en la Dirección General de los Registros Públicos, Registro de Personas Jurídicas y Asociaciones, Matrícula Jurídica N°9282, Serie Comercial, bajo el N° 02, folio 09, de fecha 29/06/2017; y en la Sección Comercio, Matrícula Comercial N° 9950, Serie Comercial, bajo el N° 01, folio 1 y sgtes. en fecha 29/06/2017. Por Escritura Pública N° 261 de fcha 28 de Diciembre de 2017, pasada ante el Escribano Público José María Livieres Guggiari, fueron modificados los estatutos sociales, e

PARA TESTIMONIOS Y ACTUACIONES

inscripto en la Direccón General de los Registros Públicos, en el Registro de Personas Jurídicas y Asociaciones, Matrícula Jurídica N° 9282, Serie Comercial, bajo el N° 03, folio 3, de fecha 22/01/2018; y en la Sección Comercio, Matrícula Comercial N° 9950, Serie Comercial, bajo el N° 02, folio 20, en fecha 22/01/2018; Por Escritura Pública N° 180 de fecha 14 de Setiembre de 2018, pasada ante el Escribano Público José Maria Livieres Guggiari, fueron modificados los estatutos sociales, e inscripto en la Dirección General de los Registros Públicos, en el Registro de Personas Jurídicas y Asociaciones, Matrícula Jurídica N° 9282, Serie Comercial, bajo el N° 04, folio 40, en fecha 10/10/2018; y en la Sección Comercio, Matrícula Comercial N° 9950, Serie Comercial, bajo el N° 03, folio 31-40, en fecha 10/10/2018. Y por último por Escritura Pública N° 168 de fecha 26 de Diciembre de 2018, pasada ante la Escribana Pública Maria Amalia Licitra de Gimenez, fueron Modificados sus Estatutos Sociales y Cambio de Denonación a DYSA HEALTHCARE S.A., e inscripto en la Dirección General de los Registros Públicos, en el Registro de Personas Jurídicas y Asociaciones, Matrícula Jurídica N° 9282, Serie Comercial, bajo el N° 05, folio 50, en fecha 29/01/2019; y en la Sección Comercio, Matrícula Comercial N° 9950, Serie Comercial, bajo el N° 04, folio 40 y sgtes, en fecha 29/01/2019. La autorización para este acto, se desprende del Acta de Directorio N° 133 de fecha 10 de Agosto de 2020, que omito transcribir por dejar una copia agregado al protocolo. Y LOS COMPARECIENTES, PRIMERAMENTE, DICEN: Que por escritura pública N°373 de fecha 11 de Julio de 2019, pasada ante mí, la Escribana Pública autorizante, la firma DYSA HEALTHCARE, había otorgado un **PODER**

ESPECIAL a favor de los señores **RICARDO ARTURO HELLMERS LLANO**, paraguayo, con Cédula de Identidad N° 1.455.624; **IVAN GREGORIO MACIEL ROMAN**, paraguayo, soltero, con Cédula de Identidad N° 2.156.784; y **ROSALINA VILLALBA DE PAREDES**, paraguaya, casada, con Cédula de Identidad N° 857.684, para que actuando en forma conjunta al menos 2(dos) de ellos, en nombre y representación de la firma, se presenten en todas las Licitaciones Nacionales e Internacionales, por concurso de ofertas y en las compras directas, sean éstas de entidades públicas o privadas, asimismo autorizan y facultan a los apoderados a presentarse ante las oficinas y/o cualquier otra dependencia para firmar toda clase de recibos, suscribiendo en caso de adjudicación de la Licitación, contratos, planillas, formularios y cualquier otro documento que se requiera para el fin de referencia, de cuyo testimonio se tomó razón en la Dirección General de los Registros Públicos, Sección Poderes, bajo el N°1195, folio 5244, Serie "F", el 17 de Julio de 2019. **Y PROSIGUEN DICIENDO:** Que vienen por este acto a **REVOCAR** en todos sus términos el mencionado poder, el que a partir se esta fecha queda sin valor y efecto jurídico, haciéndose cargo la misma de la notificación de la presente revocación a los mencionados apoderados. **Y POR ESTE MISMO ACTO**, los señores **RICARDO HELLMERS FONSECA Y RICARDO ARTURO HELLMERS LLANO**, por la representación invocada y acreditada, confieren **PODER ESPECIAL** a favor de los señores **RICARDO ARTURO HELLMERS LLANO**, paraguayo, soltero, con Cédula de Identidad N° 1.455.624; **IVAN GREGORIO MACIEL ROMAN**, paraguayo, soltero, con Cédula de Identidad N° 2.156.784; y **JUAN BENJAMIN DIAZ DE BEDOYA QUEVEDO**, paraguayo, soltero, con Cédula de Identidad N° 2.540.397,

para que actuando en forma conjunta al menos 2(dos) de ellos, en nombre y representación de la firma, se presenten en todas las Licitaciones Nacionales e Internacionales, por concurso de ofertas y en las compras directas, sean éstas de entidades públicas o privadas, asimismo autorizan y facultan a los apoderados a presentarse ante las oficinas y/ o cualquier otra dependencia para firmar toda clase de recibos, suscribiendo en caso de adjudicación de la Licitación, contratos, planillas, formularios y cualquier otro documento que se requiera para el fin de referencia; y en fin practicar cuanto mas actos, gestiones, trámites y diligencias fueren necesarios para el mejor cumplimiento del presente mandato. La firma se halla al día en el pago de sus tributos fiscales, según Certificado de Cumplimiento Tributario N° 42710081377 de fecha 05/08/2020 y válido hasta el 04/09/2020, cuya copia dejo agregado al protocolo. Enterados los comparecientes de los términos de la presente escritura, expresan su conformidad y aceptación. Previa lectura a los comparecientes, por mí la AUTORIZANTE, de lo consignado en la presente escritura se ratifican en su contenido y en prueba de conformidad y aceptación la suscriben en mi presencia, como dicen acostumbran hacerlo, de todo lo cual de contenido y de que recibi personalmente la declaración de voluntad de los otorgantes, doy fe. **FIRMADOS: RICARDO ARTURO HELLMERS LLANO, IVAN GREGORIO MACIEL ROMAN Y JUAN BENJAMIN DIAZ DE BEDOYA QUEVEDO. ANTE MI: MARIA BASILIA GAUTO GALEANO. ESTA MI SELLO. CORRESPONDE A ESTE TESTIMONIO LA HOJA DE SEGURIDAD N° 6963559. CON..//..**

PARA TESTIMONIOS Y ACTUACIONES

03 SEP. 2020
PAGADO

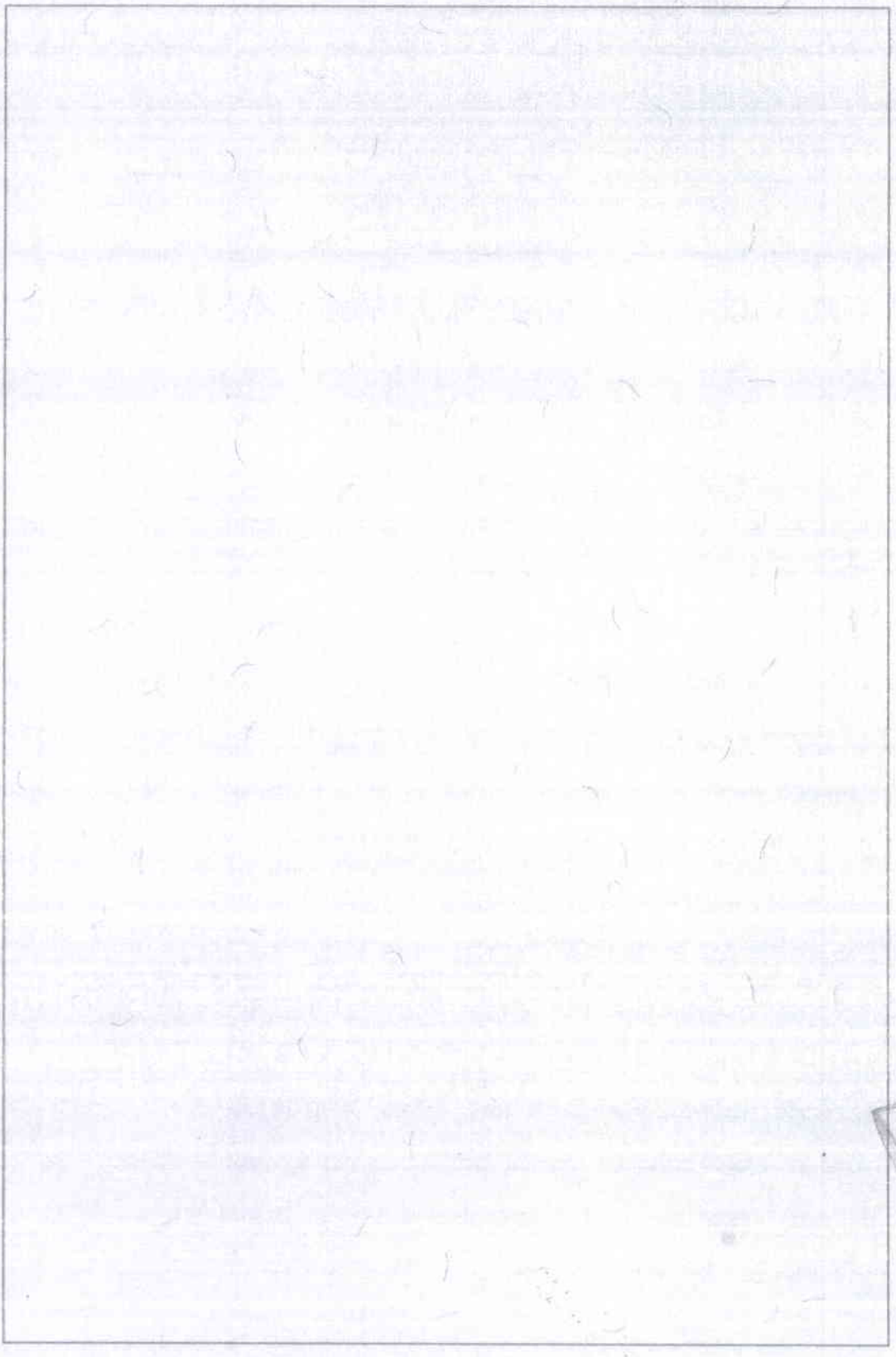

Colegio de Escribanos del Paraguay

Resolución 106/90 - Corte Suprema de Justicia

HOJA DE SEGURIDAD
ACTUACIÓN NOTARIAL

SERIE BP Nº 6963559

ESCRIBANO : MARIA BASILIA GAUTO GALEANO
LOCALIDAD : ASUNCION
DIRECCION : PIRIBEBUY Nº 376 E/ CHILE Y ALBERDI
REGISTRO : 545

..///... C U E R D A fielmente con su escritura matriz Nº **206-** - - - - - - -

folio **677 Y VUELTO.-** - - del Protocolo de la División **CONTRATO CIVIL.** - -

Sección " **A** " del Registro Notarial Nº **545.-** - - - - - - - -

con asiento en **PIRIBEBUY N° 376 C/ ALBERDI - ASUNCION.-** - - - - -

y autorizada por **N.P. MARIA BASILIA GAUTO GALEANO.-** - - - - -

en el carácter de **TITULAR.-** - - - - - - - - - de dicho Registro,

expido esta **PRIMERA.-** - - - - - - copia para **RICARDO ARTURO HELLMERS**

IVAN MACIEL Y OTROS.- - a los **TREINTA Y UN..-** - - - - días del mes

de **AGOSTO.-** - - - del año. **DOS MIL VEINTE.-** - - - - - - - -

María Basilia Gauto Galeano
Notaria y Escribana Pública
Registro N° 545
Telefax: 440.119
Piribebuy 376 c/ Alberdi
Asunción - Paraguay

Dirección General de los Registros Públicos
Inscripción de Poderes
Renc. y nuevo poder.-
Asunción 01 **Mes** 09 **Año** 2020

Entrada Nº 10554019 **Hora:** 08:47:41 am.

Número: 747 **Folio:** 4539 **Serie:** B

Reingreso:

PODER JUDICIAL
03 SEP. 2020
FISCALÍA

ROSALBA C. BENITEZ C.
REGISTRADOR
32 f

ABG. M.P. MARCELO A. PAREDES S.
JEFE
D.G.R.P.

PODER JUDICIAL
SECCIÓN PODERES Y BUQUES
DIRECCIÓN GENERAL DE LOS REGISTROS PÚBLICOS

DIRECCION GENERAL DE CONTROL DE DECLARACIÓN JURADA DE BIENES Y RENTAS

CONSTANCIA DE PRESENTACIÓN DE DJBR DE PERSONAS - FISICAS Y/O JURIDICAS PROVEEDORES DEL ESTADO

Asunción, 17/07/2020.

NOMBRE O RAZÓN SOCIAL N°	DYSA HEALTHCARE SA
RUC N°	80013820-1
NOMBRES Y APELLIDOS	RICARDO HELLMERS FONSECA
C.I.N°	424973
	RICARDO ARTURO HELLMERS LLANO
	1455624
	FLORENCIA BEATRIZ LLANO DE HELLMERS
	608021
	FEDERICO GUILLERMO HELLMERS LLANO
	1580571
	LUCIA INES HELLMERS LLANO
	2511536
	LUIS MANUEL AGUIRRE MARTINEZ
	450300

DIRECCION DE REGISTRO PÚBLICO DE DJBR

Certificamos: Que obra en nuestro archivo la Declaración Jurada de Bienes y Rentas, presentada a la Contraloría General de la República en cumplimiento a la Ley 6355/2019.

Fecha de Presentación:	17/07/2020
N° DE REGISTRO DE DJBR:	1243

Esc. Silverio Luis Valdez
Funcionario de Mesa de Entrada
Dirección de Registro Público de DJBR

Lic. Mabel Celeste Lerea
Directora
Dirección de Registros Públicos de DJBR

CORTE SUPREMA DE JUSTICIA

ACCIÓN DE INCONSTITUCIONALIDAD PROMOVIDA POR OCHO A S.A. Y OTROS C/ LEY N° 6355/19 "QUE MODF. LOS ARTS. 1°, 3°, 4°, 7°, 13° Y 21° DE LA LEY N° 5033/13 "QUE REGLAMENTA EL ART. 104 DE LA CONSTITUCIÓN NACIONAL, DE LA DECLARACIÓN DE BIENES Y RENTAS, ACTIVOS Y PASIVOS DE LOS FUNCIONARIOS PUBLICOS Y AMPLÍA LAS DISPOSICIONES DE LA LEY N° 2051/03, SUS MODF. Y NORMAS RESPALDATORIAS". N° 498 - AÑO 2020

RECIBIDO 27-05-2020 Rosana Morales Fiscalizador

A.I. Nº: 124.-

Asunción, 26 de mayo de 2020.-

VISTO: El pedido de suspensión de efectos formulado por los **Abogados Pablo A. Debuchy** y **Martín Berton**, bajo patrocinio del Abogado Eduardo Gross Brown, en nombre y representación de la firma **OCHO A S.A.**, sus directores y accionistas **Luis Alberto Pettengill Vacca, Blanca María Pettengill Vacca, Juan Carlos Pettengill Castillo, Olivia Mercedes Pettengill Castillo y Constructora Paraná S.A.**, de los artículos 1°, numeral 2, inciso a), 4° numeral 7, 13° y 21° de la Ley N° 6355/19 "QUE MODF. LOS ARTS. 1°, 3°, 4°, 7°, 13° Y 21° DE LA LEY N° 5033/13 "QUE REGLAMENTA EL ART. 104 DE LA CONSTITUCIÓN NACIONAL, DE LA DECLARACIÓN DE BIENES Y RENTAS, ACTIVOS Y PASIVOS DE LOS FUNCIONARIOS PUBLICOS Y AMPLÍA LAS DISPOSICIONES DE LA LEY N° 2051/03, SUS MODF. Y NORMAS RESPALDATORIAS", y ----------

C O N S I D E R A N D O:

Que, los mencionados recurrentes en el escrito de promoción de la acción solicitan la suspensión de efectos de los actos normativos atacados de inconstitucionales en base a lo dispuesto en el art. 553 del Código Procesal Civil.----------

Que, el Artículo 553 del C.P.C., dispone que *la interposición de la demanda no suspende los efectos de la ley, decreto, reglamento, acto normativo o disposición impugnada salvo cuando la Corte Suprema así lo dispusiere, a petición de parte, porque su cumplimiento podría ocasionar al reclamante un perjuicio irreparable. Dicha resolución se dictará de inmediato y sin substanciación.*----------

Que, en estas condiciones y estando cumplidos los requisitos exigidos por el Art. 553 citado, procede hacer lugar a lo solicitado.----------

POR TANTO, la

CORTE SUPREMA DE JUSTICIA
SALA CONSTITUCIONAL
R E S U E L V E: -.

HACER LUGAR a la suspensión de efectos de los artículos 1°, numeral 2, inciso a), 4° numeral 7, 13° y 21° de la Ley N° 6355/19 "QUE MODF. LOS ARTS. 1°, 3°, 4°, 7°, 13° Y 21° DE LA LEY N° 5033/13 "QUE REGLAMENTA EL ART. 104 DE LA CONSTITUCIÓN NACIONAL, DE LA DECLARACIÓN DE BIENES Y RENTAS, ACTIVOS Y PASIVOS DE LOS FUNCIONARIOS PUBLICOS Y AMPLÍA LAS DISPOSICIONES DE LA LEY N° 2051/03, SUS MODF. Y NORMAS RESPALDATORIAS"; en relación a la parte accionante, hasta tanto sea resuelta la presente acción de inconstitucionalidad planteada.----------

ANOTAR y notificar.----------

PODER JUDICIAL SECRETARIA JUDICIAL I CORTE SUPREMA DE JUSTICIA

Ante mi:

Dr. Manuel Dejesús Ramírez Candia
MINISTRO

Abog. Julio C. Rejón Martínez
Secretario

458.

Instituto de Previsión Social
Consejo de Administración

Acta N° 104/2020 de fecha 17 de diciembre de 2020

RESOLUCIÓN C.A. N° 104-012/2020

POR LA QUE SE ADJUDICA LA LICITACIÓN POR CONCURSO DE OFERTAS - SBE N° 04/2020 "CONTRATACIÓN DE SERVICIOS DE MANTENIMIENTO DE EQUIPOS DE LA MARCA BAUMER PERTENECIENTES AL IPS".

VISTO: El Expediente Digital identificado como CA/N° 2645/2020, recepcionado en la Secretaría del Consejo de Administración, en fecha 17 de diciembre de 2020, el cual contiene la Providencia de la Dirección Operativa de Contrataciones, refrendada por la Gerencia de Abastecimiento y Logística, que remitió el Memorando DOP/COP/N° 785/2020, de fecha 15 de diciembre de 2020, de la Oficina de Coordinación de la Dirección Operativa de Contrataciones, por el que se eleva a consideración de la Máxima Autoridad, el Informe Final Evaluación presentado por la Comisión Evaluadora de Ofertas inherente a la Licitación por Concurso de Ofertas - SBE N° 04/2020 "CONTRATACIÓN DE SERVICIOS DE MANTENIMIENTO DE EQUIPOS DE LA MARCA BAUMER PERTENECIENTES AL IPS"; y

CONSIDERANDO: Que, por Memorando DEM/EM2/N° 06/2020, de fecha 02 de marzo de 2020, identificada como Expediente MEM-0262-2020-000006, la Sección Administrativa de Equipos e Insumos, a través del Departamento de Electromedicina, solicitó el inicio de los trámites del llamado para la "CONTRATACIÓN DE SERVICIOS DE MANTENIMIENTO DE EQUIPOS DE LA MARCA BAUMER PERTENECIENTES AL IPS";

Que, por Memorando DOP/DTC/N° 513/2020, de fecha 22 de abril de 2020, el Departamento Técnico de Contrataciones, remitió el CDP N° 1406/2020, correspondiente al llamado para la "CONTRATACIÓN DE SERVICIOS DE MANTENIMIENTO DE EQUIPOS DE LA MARCA BAUMER PERTENECIENTES AL IPS";

Que, por Memorando CA N° 5000009411/2020, de fecha 20 de abril de 2020, la Sección Ejecución y Control del Departamento Presupuesto, dependiente de la Dirección de Contabilidad y Presupuesto, informó que el pedido en cuestión afecta a los Objetos de Gastos 243 "Mantenimiento y Reparaciones Menores de Maquinarias Equipos y Muebles" y 598 "Reparaciones Mayores de Herramientas y Otros", de la Actividad 2 "Servicios de Prestaciones Sanitarias", y cuenta con disponibilidad presupuestaria, conforme al Certificado de Disponibilidad Presupuestaria (CDP) N° 1406/2020, de fecha 20 de abril de 2020, por un monto de G. 72.531.450.- (Guaraníes setenta y dos millones quinientos treinta y un mil cuatrocientos cincuenta). Cabe mencionar que el presente llamado es de carácter Plurianual, cuyos pagos estarán sujetos a la disponibilidad presupuestaria correspondiente;

397676

FDO.: ABG. ANDRÉS MANUEL GUBETICH MOJOLI, PRESIDENTE
DR. VICENTE MARIO BATAGLIA ARAUJO / LIC. LUDIA CLAUDINA SILVERA LOPEZ
SR. ROBERTO BRITEZ FERREIRA / LIC. GUSTAVO RAMON ARIAS.
MIEMBROS DEL CONSEJO DE ADMINISTRACIÓN
ABG. MARCELO MARTINS BENEDETTI. Secretario del Consejo de Administración

El presente instrumento es de carácter público, garantizando la transparencia de la gestión pública. Se podrá acceder al mismo de forma libre, conforme a la reglamentación legal vigente que rige la materia, en atención al principio de publicidad de la administración pública, con excepción de aquellos documentos que por su naturaleza, su acceso se encuentre restringido por la Ley.

Instituto de Previsión Social
Consejo de Administración

Acta N° 104/2020 de fecha 17 de diciembre de 2020

RESOLUCIÓN C.A. N° 104-012/2020

Que, por Resolución C.A. N° 056-006/2020, de fecha 22 de julio de 2020, se autorizó el llamado a Licitación por Concurso de Ofertas - SBE N° 04/2020 "CONTRATACIÓN DE SERVICIOS DE MANTENIMIENTO DE EQUIPOS DE LA MARCA BAUMER PERTENECIENTES AL IPS", se aprobó el Pliego de Bases y Condiciones, se dispuso que se proceda a la publicación conforme a lo establecido en la Ley N° 2051/03 "De Contrataciones Públicas", y su Decreto Reglamentario N° 2992/19, y a su difusión a través del Sistema de Información de las Contrataciones Públicas (SICP), como así también, que se proceda a la invitación de potenciales oferentes conforme lo establece la Ley N° 2051/03 "De Contrataciones Públicas" en su Art. 32°, que regula la Licitación por Concurso de Ofertas;

Que, por Nota G.A.L.D.O.P. N° 586/2020 de fecha 15 de setiembre de 2020, la Dirección de Operativa de Contrataciones, puso a conocimiento de la Dirección Nacional de Contrataciones Públicas, el inicio del llamado a Licitación por Concurso de Ofertas - SBE N° 04/2020 "CONTRATACIÓN DE SERVICIOS DE MANTENIMIENTO DE EQUIPOS DE LA MARCA BAUMER PERTENECIENTES AL IPS";

Que, por Notas de fecha 16 de octubre de 2020, fueron invitadas a participar de la convocatoria de referencia las siguientes empresas, cuyas constancias de recepción obran entre los antecedentes del presente acto administrativo: LA CASA DEL MÉDICO S.A., IMESE S.A., ARGÓN S.R..L., VICENTE SCAVONE & CÍA S.A.E. y DYSA HEALTHCARE S.A.;

Que, según Acta N° 101/2020, de fecha 02 de noviembre de 2020, se dio apertura al único sobre - oferta recepcionado, dándose lectura al monto de la oferta como sigue:

1. DYSA HEALTHCARE S.A. RUC: 80013820-1 / Correo Electrónico informes@dysa.com.py: LOTE 1 Según planilla de precio unitario cotizó por un monto total de G. 151.762.500.- (Guaraníes ciento cincuenta y un millones setecientos sesenta y dos mil quinientos), IVA incluido y por el monto máximo del LOTE 1 de G.133.125.000.-(Guaraníes ciento treinta y tres millones ciento veinte y cinco mil).- LOTE 2 Según planilla de precio unitario cotizó por un monto total de G. 764.710.440.- (Guaraníes setecientos sesenta y cuatro millones setecientos diez mil cuatrocientos cuarenta), IVA Incluido y por el monto máximo del LOTE 2 de G. 157.000.800.- (Guaraníes ciento cincuenta y siete millones ochocientos). Monto de la Garantía de Mantenimiento de Oferta: G. 27.500.000.- (Guaraníes veinte y siete millones quinientos

FDO.: ABG. ANDRÉS MANUEL GUBETICH MOJOLI, PRESIDENTE
DR. VICENTE MARIO BATAGLIA ARAUJO / LIC. LUDIA CLAUDINA SILVERA LOPEZ
SR. ROBERTO BRITEZ FERREIRA / LIC. GUSTAVO RAMON ARIAS.
MIEMBROS DEL CONSEJO DE ADMINISTRACIÓN
ABG. MARCELO MARTINS BENEDETTI. Secretario del Consejo de Administración

El presente instrumento es de carácter público, garantizando la transparencia de la gestión pública. Se podrá acceder al mismo de forma libre, conforme a la reglamentación legal vigente que rige la materia, en atención al principio de publicidad de la administración pública, con excepción de aquellos documentos que por su naturaleza, su acceso se encuentre restringido por la Ley.

mil). Empresa Aseguradora: PATRIA S.A DE SEGUROS Y REASEGUROS. N° de Póliza: 1508006399;

Que, por Memorando de fecha 15 de diciembre de 2020, la Comisión Especial de Estudio de Ofertas, elevó a la Dirección Operativa de Contrataciones, y por su intermedio al Consejo de Administración, su Informe Final de Evaluación, de fecha 15 de diciembre de 2020, en el marco de la Licitación por Concurso de Ofertas - SBE Nº 04/2020 "CONTRATACIÓN DE SERVICIOS DE MANTENIMIENTO DE EQUIPOS DE LA MARCA BAUMER PERTENECIENTES AL IPS", en base a lo expuesto anteriormente de acuerdo a las evaluaciones realizadas en este Informe Final conforme al Art. 4º "Principios Generales" de la Ley Nº 2051/03 "De Contrataciones Públicas", y su Decreto Reglamentario, con la sugerencia de adjudicar a la firma DYSA HEALTHCARE S.A., el procedimiento licitatorio en cuestión, por cumplir con las condiciones técnicas, legales y financieras establecidas en el Pliego de Bases y Condiciones;

Por tanto, en uso de sus atribuciones;

EL CONSEJO DE ADMINISTRACIÓN DEL
INSTITUTO DE PREVISIÓN SOCIAL

R E S U E L V E:

1º) Adjudicar la Licitación por Concurso de Ofertas - SBE Nº 04/2020 "CONTRATACIÓN DE SERVICIOS DE MANTENIMIENTO DE EQUIPOS DE LA MARCA BAUMER PERTENECIENTES AL IPS", a la firma DYSA HEALTHCARE S.A., por un monto total de G. 290.125.800.- (Guaraníes doscientos noventa millones ciento veinte y cinco mil ochocientos), IVA Incluido, conforme al Anexo I el cual se encuentra refrendado por el Secretario del Consejo de Administración, y las Áreas Técnicas respectivas que consta de 12 (doce) fojas y se adjunta a la presente Resolución.---------- ----------

2º) Autorizar a la Dirección Operativa de Contrataciones, a través del Departamento de Contratos y Seguros, a notificar la presente Resolución a la firma adjudicada y a proceder a la elaboración del Contrato correspondiente, detallando los documentos que deberán ser presentados para la firma del mismo.----------

FDO.: ABG. ANDRÉS MANUEL GUBETICH MOJOLI, PRESIDENTE
DR. VICENTE MARIO BATAGLIA ARAUJO / LIC. LUDIA CLAUDINA SILVERA LOPEZ
SR. ROBERTO BRITEZ FERREIRA / LIC. GUSTAVO RAMON ARIAS.
MIEMBROS DEL CONSEJO DE ADMINISTRACIÓN
ABG. MARCELO MARTINS BENEDETTI. Secretario del Consejo de Administración

El presente instrumento es de carácter público, garantizando la transparencia de la gestión pública. Se podrá acceder al mismo de forma libre, conforme a la reglamentación legal vigente que rige la materia, en atención al principio de publicidad de la administración pública, con excepción de aquellos documentos que por su naturaleza, su acceso se encuentre restringido por la Ley.

RESOLUCIÓN C.A. N° 104-012/2020

3°) Autorizar al Gerente de la Gerencia de Abastecimiento y Logística, a que conjuntamente con el Director de la Dirección Operativa de Contrataciones, procedan a la suscripción del Contrato resultante, en atención a lo dispuesto por la Resolución C. A. N° 036-011/17, de fecha 30 de mayo de 2017.----------

4°) Establecer que la Administración del Contrato será como lo establece el Pliego de Bases y Condiciones.----------

5°) Autorizar a la Dirección de Contabilidad y Presupuesto la realización de los procesos administrativos tendientes al pago y a la Dirección de Tesorería, a efectuar los pagos correspondientes conforme al marco legal vigente.----------

6°) Imputar la erogación al Rubro y Ejercicio Fiscal, correspondientes.----------

7°) Establecer que la Gerencia de Abastecimiento y Logística y la Dirección Operativa de Contrataciones, son responsables de la integridad del expediente físico y su coherencia con la versión digital registrada para su tratamiento por parte del Consejo de Administración.----------

8°) Comunicar a quienes corresponda y archivar.----------

SC/jv/jo.-

FDO.: ABG. ANDRÉS MANUEL GUBETICH MOJOLI, PRESIDENTE
DR. VICENTE MARIO BATAGLIA ARAUJO / LIC. LUDIA CLAUDINA SILVERA LOPEZ
SR. ROBERTO BRITEZ FERREIRA / LIC. GUSTAVO RAMON ARIAS.
MIEMBROS DEL CONSEJO DE ADMINISTRACIÓN
ABG. MARCELO MARTINS BENEDETTI. Secretario del Consejo de Administración

El presente instrumento es de carácter público, garantizando la transparencia de la gestión pública. Se podrá acceder al mismo de forma libre, conforme a la reglamentación legal vigente que rige la materia, en atención al principio de publicidad de la administración pública, con excepción de aquellos documentos que por su naturaleza, su acceso se encuentre restringido por la Ley.

INSTITUTO DE PREVISIÓN SOCIAL

■ TETÃ REKUÁI
■ GOBIERNO NACIONAL

Paraguay de la gente

ANEXO 1: CUADRO DE ADJUDICACION

LOTE 1	
MONTO MAXIMO	Gs. 133.125.000 IVA Incluido
MONTO MINIMO	Gs. 66.562.500 IVA Incluido

ÍTEM	CODIGO DE CATALOGO	DESCRIPCION DEL BIEN	UNIDAD DE MEDIDA	PRESENTACION	CANTIDAD	DYSA HEALTHCARE S.A. LOTE 1	
						PRECIO UNITARIO IVA incluido	PRECIO TOTAL IVA incluido
1	73171602-006	Bomba de vacio 3,0 CV - 60Hz de la Marca Baumer Marca Baumer, Modelo Hi VacCad para reparacion ubicada a 50km	UNIDAD	EVENTO	1	49.447.500	49.447.500
2	73171602-006	mba de vacio 3,0 CV - 60Hz de la Marca Baumer Marca Baumer, Modelo Hi VacCad para reparacion ubicada en el rango 51 a 250km	UNIDAD	EVENTO	1	50.587.500	50.587.500
3	73171602-006	Bomba de vacio 3,0 CV - 60Hz de la Marca Baumer Marca Baumer, Modelo Hi VacCad para reparacion ubicada a 251km a 450 km	UNIDAD	EVENTO	1	51.727.500	51.727.500
Monto total ofertado LOTE 1: CIENTO CINCUENTA Y UN MILLON SETECIENTOS SESENTA Y DOS MIL QUINIENTOS IVA INCLUIDO							151.762.500

LOTE 2	
MONTO MAXIMO	Gs. 157.000.800 IVA Incluido
MONTO MINIMO	Gs. 78.500.400 IVA Incluido

ÍTEM	CODIGO DE CATALOGO	DESCRIPCION DEL BIEN	UNIDAD DE MEDIDA	PRESENTACION	CANTIDAD	DYSA HEALTHCARE S.A. LOTE 2	
						PRECIO UNITARIO IVA incluido	PRECIO TOTAL IVA incluido
1	73171602-006	Mantenimiento Preventivo , instalados en el rango de 0 a 50 Km Marca Baumer, Modelo Hi VacCad	UNIDAD	EVENTO	1	9.154.200	9.154.200
2	73171602-006	Mantenimiento Preventivo , instalados en el rango de 51 a 200 Km Marca Baumer, Modelo Hi VacCad	UNIDAD	EVENTO	1	10.408.200	10.408.200
3	73171602-006	Mantenimiento Preventivo , instalados en el rango de 201 a 450 Km Marca Baumer, Modelo Hi VacCad	UNIDAD	EVENTO	1	11.035.200	11.035.200
4	73171602-006	Mantenimiento correctivo sin provision de respuesto, instalados en el rango de 0 a 50 Km para Marca Baumer, Modelo Hi VacCad	UNIDAD	EVENTO	1	5.994.120	5.994.120

INSTITUTO DE PREVISION SOCIAL
TEC. IVAN
Sección Admin
Equipos e I

INSTITUTO DE PREVISION SOCIAL
ABG. MARCELO MARTINS
Secretario del Consejo de Administración

INSTITUTO DE PREVISION SOCIAL
Abg. Rodney Alcaraz
Director
Dirección Operativa de Contrataciones
I.P.S.

INSTITUTO DE PREVISION SOCIAL
Rodrigo A. Viveros
Abogado Mat. Nº 49.951
DIRECCIÓN JURÍDICA

000001

Gerencia de Abastecimiento y Logística Guiramire

5	73171602-006	Mantenimiento correctivo sin provision de respuestos, instalados en el rango de 51 a 200 Km para Marca Baumer, Modelo Hi VacCad	UNIDAD	EVENTO	1	7.248.120	7.248.120
6	73171602-006	Mantenimiento correctivo sin provision de repuesto , instalados en el rango de 201 a 450 Km para Marca Baumer, Modelo Hi VacCad	UNIDAD	EVENTO	1	7.875.120	7.875.120
7	73171602-006	Mantenimiento Preventivo , instalados en el rango de 0 a 50 Km para Marca Baumer, Modelo Hi Speed	UNIDAD	EVENTO	1	9.154.200	9.154.200
8	73171602-006	Mantenimiento Preventivo , instalados en el rango de 51 a 200 Km para Marca Baumer, Modelo Hi Speed	UNIDAD	EVENTO	1	10.408.200	10.408.200
9	73171602-006	Mantenimiento Preventivo , instalados en el rango de 201 a 450 Km para Marca Baumer, Modelo Hi Speed	UNIDAD	EVENTO	1	11.035.200	11.035.200
10	73171602-006	Mantenimiento Correctivo sin provision de repuestos , instalados en el rango de 0 a 50 Km para Marca Baumer, Modelo Hi Speed	UNIDAD	EVENTO	1	5.994.120	5.994.120
11	73171602-006	Mantenimiento correctivo sin provision de respuestos, instalados en el rango de 51 a 200 Km para Marca Baumer, Modelo Hi Speed	UNIDAD	EVENTO	1	7.248.120	7.248.120
12	73171602-006	Mantenimiento correctivo sin provision de repuesto , instalados en el rango de 201 a 450 Km para Marca Baumer, Modelo Hi Speed	UNIDAD	EVENTO	1	7.875.120	7.875.120
13	73171602-006	Mantenimientos correctivo con provision de Filtro de aire 1/2" para Autoclaves Marca Baumer, Modelo Hi VacCad	UNIDAD	EVENTO	1	6.751.080	6.751.080
14	73171602-006	Mantenimientos correctivo con provision de Filtro "Y" 1/2" para Autoclaves Marca Baumer, Modelo Hi VacCad	UNIDAD	EVENTO	1	2.480.640	2.480.640
15	73171602-006	Mantenimientos correctivo con provision de Guarnicion B-365 para Autoclaves Marca Baumer, Modelo Hi VacCad	UNIDAD	EVENTO	1	2.453.280	2.453.280

Gerencia de Abastecimiento y Logística
dinamite

INSTITUTO DE PREVISIÓN SOCIAL
TEC. IV
Sección
Equipos

INSTITUTO DE PREVISIÓN SOCIAL
ABG. MARCELO MARTINS
Secretario del Consejo de Administración

INSTITUTO DE PREVISIÓN SOCIAL
Abg. Rodrigo R. Alcaraz
Director
Dirección Operativa de Contrataciones
IPS

INSTITUTO DE PREVISIÓN SOCIAL
Rodrigo R. Viveros
Abogado - Mat. N° 49.951
DIRECCIÓN JURÍDICA

000002

16	73171602-006	Mantenimientos correctivo con provision de Guarnicion de contrapeso para Autoclaves Marca Baumer, Modelo Hi VacCad	UNIDAD	EVENTO	1	4.219.140	4.219.140
17	73171602-006	Mantenimientos correctivo con provision de Manometro para Marca Baumer, Modelo Hi VacCad	UNIDAD	EVENTO	1	4.252.200	4.252.200
18	73171602-006	Mantenimientos correctivo con provision de Manovacuometro para Marca Baumer, Modelo Hi VacCad	UNIDAD	EVENTO	1	4.350.240	4.350.240
19	73171602-006	Mantenimientos correctivo con provision de MicroSwitch de Contra Peso para Marca Baumer, Modelo Hi VacCad	UNIDAD	EVENTO	1	2.545.620	2.545.620
20	73171602-006	Mantenimientos correctivo con provision de Presostato 1/4" para Marca Baumer, Modelo Hi VacCad	UNIDAD	EVENTO	1	4.699.080	4.699.080
21	73171602-006	Mantenimientos correctivo con provision de Purgador 1/2" para Marca Baumer, Modelo Hi VacCad	UNIDAD	EVENTO	1	3.953.520	3.953.520
22	73171602-006	Mantenimientos correctivo con provision de Recambio Valvula de Retencion 1/2" para Marca Baumer, Modelo Hi VacCad	UNIDAD	EVENTO	1	2.219.580	2.219.580
23	73171602-006	Mantenimientos correctivo con provision de Recambio Valvula de Retencion 1" para Marca Baumer, Modelo Hi VacCad	UNIDAD	EVENTO	1	2.235.540	2.235.540
24	73171602-006	Mantenimientos correctivo con provision de Sensor de Temperatura PT-100 para Marca Baumer, Modelo Hi VacCad	UNIDAD	EVENTO	1	6.608.580	6.608.580
25	73171602-006	Mantenimientos correctivo con provision de Señalero verde para Marca Baumer, Modelo Hi VacCad	UNIDAD	EVENTO	1	2.455.560	2.455.560
26	73171602-006	Mantenimientos correctivo con provision de Valvula Aguja 1/2" para Marca Baumer, Modelo Hi VacCad	UNIDAD	EVENTO	1	2.563.860	2.563.860
27	73171602-006	Mantenimientos correctivo con provision de Valvula de retencion de 1/2" para Marca Baumer, Modelo Hi VacCad	UNIDAD	EVENTO	1	3.605.820	3.605.820
28	73171602-006	Mantenimientos correctivo con provision de Valvula de seguridad de 1/2" para Marca Baumer, Modelo Hi VacCad	UNIDAD	EVENTO		8.285.520	8.285.520

000003

INSTITUTO DE PREVISION SOCIAL
Sección Administración de Equipos e Insumos

INSTITUTO DE PREVISION SOCIAL
Abog. ... Alcaraz
Director
Dirección Operativa de Contrataciones
I.P.S.

INSTITUTO DE PREVISION SOCIAL
ABG. MARCELO MARTINS
Secretario del Consejo de Administración

DIRECCIÓN JURÍDICA

29	73171602-006	Mantenimientos correctivo con provision de Valvulaneumatica 1/2" para Marca Baumer, Modelo Hi VacCad	UNIDAD	EVENTO	1	5.996.400	5.996.400
30	73171602-006	Mantenimientos correctivo con provision de Valvulaneumatica 1" para Marca Baumer, Modelo Hi VacCad	UNIDAD	EVENTO	1	6.683.820	6.683.820
31	73171602-006	Mantenimientos correctivo con provision de Valvula Solenoide 1/2" Agua para Marca Baumer, Modelo Hi VacCad	UNIDAD	EVENTO	1	4.564.560	4.564.560
32	73171602-006	Mantenimientos correctivo con provision de Valvula Solenoide 1/4" para Aire para Marca Baumer, Modelo Hi VacCad	UNIDAD	EVENTO	1	4.332.000	4.332.000
33	73171602-006	Mantenimientos correctivo con provision de Valvula Solenoide 1/8" para Aire NA para utoclaves Marca Baumer, Modelo Hi VacCad	UNIDAD	EVENTO	1	4.204.320	4.204.320
34	73171602-006	Mantenimientos correctivo con provision de Valvula Solenoide 1/8" para Aire Nf para Marca Baumer, Modelo Hi VacCad	UNIDAD	EVENTO	1	4.182.660	4.182.660
35	73171602-006	Mantenimientos correctivo con provision de Filtro de aire 1/2" para Autoclaves Marca Baumer, Modelo Hi VacCad	UNIDAD	EVENTO	1	7.891.080	7.891.080
36	73171602-006	Mantenimientos correctivo con provision de Filtro "Y" 1/2" para Autoclaves Marca Baumer, Modelo Hi VacCad	UNIDAD	EVENTO	1	3.620.640	3.620.640
37	73171602-006	Mantenimientos correctivo con provision de Guarnicion B-365 para Autoclaves Marca Baumer, Modelo Hi VacCad	UNIDAD	EVENTO	1	3.593.280	3.593.280
38	73171602-006	Mantenimientos correctivo con provision de Guarnicion de contrapeso para Autoclaves Marca Baumer, Modelo Hi VacCad	UNIDAD	EVENTO	1	5.359.140	5.359.140
39	73171602-006	Mantenimientos correctivo con provision de Manometro para Marca Baumer, Modelo Hi VacCad	UNIDAD	EVENTO	1	5.392.200	5.392.200
40	73171602-006	Mantenimientos correctivo con provision de Manovacuometro para Marca Baumer, Modelo Hi VacCad	UNIDAD	EVENTO	1	5.490.240	5.490.240

099004

INSTITUTO DE PREVISION SOCIAL
TEC. IVAN RAMOS
Sección Administración de Equipos e Insumos

INSTITUTO DE PREVISIÓN SOCIAL
Dirección Operativa de Contrataciones

INSTITUTO DE PREVISIÓN SOCIAL
ABG. MARCELO MARTINS
Secretario del Consejo de Administración

INSTITUTO DE PREVISIÓN SOCIAL
Abogado

41	73171602-006	Mantenimientos correctivo con provision de MicroSwitch de Contra Peso para Marca Baumer, Modelo Hi VacCad	UNIDAD	EVENTO	1	3.685.620	3.685.620
42	73171602-006	Mantenimientos correctivo con provision de Presostato 1/4" para Marca Baumer, Modelo Hi VacCad	UNIDAD	EVENTO	1	5.839.080	5.839.080
43	73171602-006	Mantenimientos correctivo con provision de Purgador 1/2" para Marca Baumer, Modelo Hi VacCad	UNIDAD	EVENTO	1	5.093.520	5.093.520
44	73171602-006	Mantenimientos correctivo con provision de Recambio Valvula de Retencion 1/2" para Marca Baumer, Modelo Hi VacCad	UNIDAD	EVENTO	1	3.359.580	3.359.580
45	73171602-006	Mantenimientos correctivo con provision de Recambio Valvula de Retencion 1" para Marca Baumer, Modelo Hi VacCad	UNIDAD	EVENTO	1	3.375.540	3.375.540
46	73171602-006	Mantenimientos correctivo con provision de Sensor de Temperatura PT-100 para Marca Baumer, Modelo Hi VacCad	UNIDAD	EVENTO	1	7.748.580	7.748.580
47	73171602-006	Mantenimientos correctivo con provision de Señalero verde para Marca Baumer, Modelo Hi VacCad	UNIDAD	EVENTO	1	3.595.560	3.595.560
48	73171602-006	Mantenimientos correctivo con provision de Valvula Aguja 1/2" para Marca Baumer, Modelo Hi VacCad	UNIDAD	EVENTO	1	3.703.860	3.703.860
49	73171602-006	Mantenimientos correctivo con provision de Valvula de retencion de 1/2" para Marca Baumer, Modelo Hi VacCad	UNIDAD	EVENTO	1	4.745.820	4.745.820
50	73171602-006	Mantenimientos correctivo con provision de Valvula de seguridad de 1/2" para Marca Baumer, Modelo Hi VacCad	UNIDAD	EVENTO	1	9.425.520	9.425.520
51	73171602-006	Mantenimientos correctivo con provision de Valvulaneumatica 1/2" para Marca Baumer, Modelo Hi VacCad	UNIDAD	EVENTO	1	7.136.400	7.136.400
52	73171602-006	Mantenimientos correctivo con provision de Valvulaneumatica 1" para Marca Baumer, Modelo Hi VacCad	UNIDAD	EVENTO	1	7.823.820	7.823.820
53	73171602-006	Mantenimientos correctivo con provision de Valvula Solenoide 1/2" Agua para Marca Baumer, Modelo Hi VacCad	[illegible]	[illegible]	[illegible]	[illegible]	5.704.560

000065

INSTITUTO DE PREVISIÓN SOCIAL
Abg. Rodney S. ...
Director
Dirección Operativa de Contrataciones
I.P.S.

INSTITUTO DE PREVISIÓN SOCIAL
ABG. MARCELO MARTINS
Secretario del Consejo de Administración

INSTITUTO DE PR...
TEC. IVAN ...
Sección Adm...
Equipos e ...

Gerencia de Abastecimiento y Logística

54	73171602-006	Mantenimientos correctivo con provision de Valvula Solenoide 1/4" para Aire para Marca Baumer, Modelo Hi VacCad	UNIDAD	EVENTO	1	5.472.000	5.472.000
55	73171602-006	Mantenimientos correctivo con provision de Valvula Solenoide 1/8" para Aire NA para utoclaves Marca Baumer, Modelo Hi VacCad	UNIDAD	EVENTO	1	5.344.320	5.344.320
56	73171602-006	Mantenimientos correctivo con provision de Valvula Solenoide 1/8" para Aire Nf para Marca Baumer, Modelo Hi VacCad	UNIDAD	EVENTO	1	5.322.660	5.322.660
57	73171602-006	Mantenimientos correctivo con provision de Filtro de aire 1/2" para Autoclaves Marca Baumer, Modelo Hi VacCad	UNIDAD	EVENTO	1	9.031.080	9.031.080
58	73171602-006	Mantenimientos correctivo con provision de Filtro "Y" 1/2" para Autoclaves Marca Baumer, Modelo Hi VacCad	UNIDAD	EVENTO	1	4.760.640	4.760.640
59	73171602-006	Mantenimientos correctivo con provision de Guarnicion B-365 para Autoclaves Marca Baumer, Modelo Hi VacCad	UNIDAD	EVENTO	1	4.733.280	4.733.280
60	73171602-006	Mantenimientos correctivo con provision de Guarnicion de contrapeso para Autoclaves Marca Baumer, Modelo Hi VacCad	UNIDAD	EVENTO	1	6.499.140	6.499.140
61	73171602-006	Mantenimientos correctivo con provision de Manometro para Marca Baumer, Modelo Hi VacCad	UNIDAD	EVENTO	1	6.532.200	6.532.200
62	73171602-006	Mantenimientos correctivo con provision de Manovacuometro para Marca Baumer, Modelo Hi VacCad	UNIDAD	EVENTO	1	6.630.240	6.630.240
63	73171602-006	Mantenimientos correctivo con provision de MicroSwitch de Contra Peso para Marca Baumer, Modelo Hi VacCad	UNIDAD	EVENTO	1	4.825.620	4.825.620
64	73171602-006	Mantenimientos correctivo con provision de Presostato 1/4" para Marca Baumer, Modelo Hi VacCad	UNIDAD	EVENTO	1	6.979.080	6.979.080
65	73171602-006	Mantenimientos correctivo con provision de Purgador 1/2" para Marca Baumer, Modelo Hi VacCad	UNIDAD	EVENTO	1	6.233.520	6.233.520

000066

INSTITUTO DE PREVISION SOCIAL
TEC. IVAN
Sección Administ...
Equipos e Ins...

INSTITUTO DE PREVISION SOCIAL
Director
Dirección Operativa de Contrata...
I.P.S.

INSTITUTO DE PREVISION SOCIAL
G. MARCELO MARTINS
...ano del Consejo de Administración

Abogado
DIRECCION JURIDICA

Gerencia de Abastecimiento y Logística
diramire

66	73171602-006	Mantenimientos correctivo con provision de Recambio Valvula de Retencion 1/2" para Marca Baumer, Modelo Hi VacCad	UNIDAD	EVENTO	1	4.499.580	4.499.580
67	73171602-006	Mantenimientos correctivo con provision de Recambio Valvula de Retencion 1" para Marca Baumer, Modelo Hi VacCad	UNIDAD	EVENTO	1	4.515.540	4.515.540
68	73171602-006	Mantenimientos correctivo con provision de Sensor de Temperatura PT-100 para Marca Baumer, Modelo Hi VacCad	UNIDAD	EVENTO	1	8.888.580	8.888.580
69	73171602-006	Mantenimientos correctivo con provision de Señalero verde para Marca Baumer, Modelo Hi VacCad	UNIDAD	EVENTO	1	4.735.560	4.735.560
70	73171602-006	Mantenimientos correctivo con provision de Valvula Aguja 1/2" para Marca Baumer, Modelo Hi VacCad	UNIDAD	EVENTO	1	4.843.860	4.843.860
71	73171602-006	Mantenimientos correctivo con provision de Valvula de retencion de 1/2" para Marca Baumer, Modelo Hi VacCad	UNIDAD	EVENTO	1	5.885.820	5.885.820
72	73171602-006	Mantenimientos correctivo con provision de Valvula de seguridad de 1/2" para Marca Baumer, Modelo Hi VacCad	UNIDAD	EVENTO	1	10.565.520	10.565.520
73	73171602-006	Mantenimientos correctivo con provision de Valvulaneumatica 1/2" para Marca Baumer, Modelo Hi VacCad	UNIDAD	EVENTO	1	8.276.400	8.276.400
74	73171602-006	Mantenimientos correctivo con provision de Valvulaneumatica 1" para Marca Baumer, Modelo Hi VacCad	UNIDAD	EVENTO	1	8.963.820	8.963.820
75	73171602-006	Mantenimientos correctivo con provision de Valvula Solenoide 1/2" Agua para Marca Baumer, Modelo Hi VacCad	UNIDAD	EVENTO	1	6.844.560	6.844.560
76	73171602-006	Mantenimientos correctivo con provision de Valvula Solenoide 1/4" para Aire para Marca Baumer, Modelo Hi VacCad	UNIDAD	EVENTO	1	6.612.000	6.612.000
77	73171602-006	Mantenimientos correctivo con provision de Valvula Solenoide 1/8" para Aire NA para utoclaves Marca Baumer, Modelo Hi VacCad	UNIDAD	EVENTO	1	6.484.320	6.484.320

Gerencia de Abastecimiento y Logística

INSTITUTO DE PREVISION SOCIAL
Dirección Administrativa de Contrataciones

INSTITUTO DE PREVISION SOCIAL
ABG. MARCELO MARTINS
Secretario del Consejo de Administración

INSTITUTO DE
TEC. IV
Secretaría
Equipos

78	73171602-006	Mantenimientos correctivo con provision de Valvula Solenoide 1/8" para Aire Nf para Marca Baumer, Modelo Hi VacCad	UNIDAD	EVENTO	1	6.462.660	6.462.660
79	73171602-006	Mantenimientos correctivo con provision de repuesto de Valvula de seguridad de 1/2" para Marca Baumer, Modelo Hi Speed	UNIDAD	EVENTO	1	8.099.700	8.099.700
80	73171602-006	Mantenimientos correctivo con provision de repuesto de Boton Retentivo para Marca Baumer, Modelo Hi Speed	UNIDAD	EVENTO	1	2.480.640	2.480.640
81	73171602-006	Mantenimientos correctivo con provision de repuesto de Resistencia de 9 kW para Marca Baumer, Modelo Hi Speed	UNIDAD	EVENTO	1	7.866.000	7.866.000
82	73171602-006	Mantenimientos correctivo con provision de repuesto de Manovacuometro para Marca Baumer, Modelo Hi Speed	UNIDAD	EVENTO	1	2.444.160	2.444.160
83	73171602-006	Mantenimientos correctivo con provision de repuesto de Manometro para Marca Baumer, Modelo Hi Speed	UNIDAD	EVENTO	1	2.444.160	2.444.160
84	73171602-006	Mantenimientos correctivo con provision de repuesto de Cilindro neumatico Ø32 100-N/L para Marca Baumer, Modelo Hi Speed	UNIDAD	EVENTO	1	7.146.660	7.146.660
85	73171602-006	Mantenimientos correctivo con provision de repuesto de Guarnicion para Marca Baumer, Modelo Hi Speed	UNIDAD	EVENTO	1	2.417.940	2.417.940
86	73171602-006	Mantenimientos correctivo con provision de repuesto de Termostato seguridad para Marca Baumer, Modelo Hi Speed	UNIDAD	EVENTO	1	3.222.780	3.222.780
87	73171602-006	Mantenimientos correctivo con provision de repuesto de Rele para Marca Baumer, Modelo Hi Speed	UNIDAD	EVENTO	1	2.416.800	2.416.800
88	73171602-006	Mantenimientos correctivo con provision de repuesto de Flotador de nivel para Marca Baumer, Modelo Hi Speed	UNIDAD	EVENTO	1	10.508.100	10.508.100
89	73171602-006	Mantenimientos correctivo con provision de repuesto de Filtro de aire para Marca Baumer, Modelo Hi Speed	UNIDAD	EVENTO	1	6.751.080	6.751.080

INSTITUTO DE PREVISIÓN SOCIAL
Abg. Roque S. Alcaraz
Director
Dirección Operativa de Contrataciones
I.P.S.

INSTITUTO DE PREVISIÓN SOCIAL
ABG. MARCELO MARTINS
Secretario del Consejo de Administración

INSTITUTO DE PREVISIÓN SOCIAL
TEC. IMAN
Sección Adminis
Equipos e Ins

Gerencia de Abastecimiento y Logística
dirámite

90	73171602-006	Mantenimientos correctivo con provision de repuesto de Valvula de Retencion 1" para Marca Baumer, Modelo Hi Speed	UNIDAD	EVENTO	1	2.235.540	2.235.540
91	73171602-006	Mantenimientos correctivo con provision de repuesto de Valvula Solenoide 1/2" NA para Marca Baumer, Modelo Hi Speed	UNIDAD	EVENTO	1	6.028.320	6.028.320
92	73171602-006	Mantenimientos correctivo con provision de repuesto de ValvulaNeumatica 1/2" con Regulacion para Marca Baumer, Modelo Hi Speed	UNIDAD	EVENTO	1	5.996.400	5.996.400
93	73171602-006	Mantenimientos correctivo con provision de repuesto de Filtro "Y" para Marca Baumer, Modelo Hi Speed	UNIDAD	EVENTO	1	2.481.780	2.481.780
94	73171602-006	Mantenimientos correctivo con provision de repuesto de Purgador para Marca Baumer, Modelo Hi Speed	UNIDAD	EVENTO	1	5.274.780	5.274.780
95	73171602-006	Mantenimientos correctivo con provision de repuesto de Presostato para Marca Baumer, Modelo Hi Speed	UNIDAD	EVENTO	1	4.510.980	4.510.980
96	73171602-006	Mantenimientos correctivo con provision de repuesto de Valvula de seguridad de 1/2" para Marca Baumer, Modelo Hi Speed	UNIDAD	EVENTO	1	9.239.700	9.239.700
97	73171602-006	Mantenimientos correctivo con provision de repuesto de Boton Retentivo para Marca Baumer, Modelo Hi Speed	UNIDAD	EVENTO	1	3.620.640	3.620.640
98	73171602-006	Mantenimientos correctivo con provision de repuesto de Resistencia de 9 kW para Marca Baumer, Modelo Hi Speed	UNIDAD	EVENTO	1	9.006.000	9.006.000
99	73171602-006	Mantenimientos correctivo con provision de repuesto de Manovacuometro para Marca Baumer, Modelo Hi Speed	UNIDAD	EVENTO	1	3.584.160	3.584.160
100	73171602-006	Mantenimientos correctivo con provision de repuesto de Manometro para Marca Baumer, Modelo Hi Speed				3.584.160	3.584.160

000009

Gerencia de Abastecimiento y Logística
Tramite

INSTITUTO DE PREVISION SOCIAL
TEC. IVAN LAMOS
Sección Administración
Equipos e Instalaciones

INSTITUTO DE PREVISION SOCIAL
Director
Dirección General de Contrataciones
I.P.S.

INSTITUTO DE PREVISIÓN SOCIAL
ABG. MARCELO MARTINS
Secretario del Consejo de Administración

DIRECTOR
Abogado
DIRECCIÓN

101	73171602-006	Mantenimientos correctivo con provision de repuesto de Cilindro neumatico Ø32 100-N/L para Marca Baumer, Modelo Hi Speed	UNIDAD	EVENTO	1	8.286.660	8.286.660
102	73171602-006	Mantenimientos correctivo con provision de repuesto de Guarnicion para Marca Baumer, Modelo Hi Speed	UNIDAD	EVENTO	1	3.557.940	3.557.940
103	73171602-006	Mantenimmentos correctivo con provision de repuesto de Termostato seguridad para Marca Baumer, Modelo Hi Speed	UNIDAD	EVENTO	1	4.362.780	4.362.780
104	73171602-006	Mantenimientos correctivo con provision de repuesto de Rele para Marca Baumer, Modelo Hi Speed	UNIDAD	EVENTO	1	3.556.800	3.556.800
105	73171602-006	Mantenimientos correctivo con provision de repuesto de Flotador de nivel para Marca Baumer, Modelo Hi Speed	UNIDAD	EVENTO	1	11.645.100	11.645.100
106	73171602-006	Mantenimmentos correctivo con provision de repuesto de Filtro de aire para Marca Baumer, Modelo Hi Speed	UNIDAD	EVENTO	1	7.891.080	7.891.080
107	73171602-006	Mantenimientos correctivo con provision de repuesto de Valvula de Retencion 1" para Marca Baumer, Modelo Hi Speed	UNIDAD	EVENTO	1	3.375.540	3.375.540
108	73171602-006	Mantenimientos correctivo con provision de repuesto de Valvula Solenoide 1/2" NA para Marca Baumer, Modelo Hi Speed	UNIDAD	EVENTO	1	7.168.320	7.168.320
109	73171602-006	Mantenimientos correctivo con provision de repuesto de ValvulaNeumatica 1/2" con Regulacion para Marca Baumer, Modelo Hi Speed	UNIDAD	EVENTO	1	7.136.400	7.136.400
110	73171602-006	Mantenimientos correctivo con provision de repuesto de Filtro "Y" para Marca Baumer, Modelo Hi Speed	UNIDAD	EVENTO	1	3.621.780	3.621.780
111	73171602-006	Mantenimientos correctivo con provision de repuesto de Purgador para Marca Baumer, Modelo Hi Speed		EVENTO	1	6.414.780	6.414.780
112	73171602-006	Mantenimientos correctivo con provision de repuesto de Presostato para Marca Baumer, Modelo Hi Speed				5.650.980	5.650.980

INSTITUTO DE PREVISION SOCIAL
Director
Dirección Operativa de Contrataciones
I.P.S.

INSTITUTO DE PREVISION SOCIAL
ABG. MARCELO MARTINS
Secretario del Consejo de Administración

INSTITUTO DE PR
TEC. JUAN
Sección Admin
Equipos

Gerencia de Abastecimiento y Logística
dramirez

113	73171602-006	Mantenimientos correctivo con provision de repuesto de Valvula de seguridad de 1/2" para Marca Baumer, Modelo Hi Speed	UNIDAD	EVENTO	1	10.379.700	10.379.700
114	73171602-006	Mantenimientos correctivo con provision de repuesto de Boton Retentivo para Marca Baumer, Modelo Hi Speed	UNIDAD	EVENTO	1	4.760.640	4.760.640
115	73171602-006	Mantenimientos correctivo con provision de repuesto de Resistencia de 9 kW para Marca Baumer, Modelo Hi Speed	UNIDAD	EVENTO	1	10.146.000	10.146.000
116	73171602-006	Mantenimientos correctivo con provision de repuesto de Manovacuometro para Marca Baumer, Modelo Hi Speed	UNIDAD	EVENTO	1	4.724.160	4.724.160
117	73171602-006	Mantenimientos correctivo con provision de repuesto de Manometro para Marca Baumer, Modelo Hi Speed	UNIDAD	EVENTO	1	4.724.160	4.724.160
118	73171602-006	Mantenimientos correctivo con provision de repuesto de Cilindro neumatico Ø32 100-N/I. para Marca Baumer, Modelo Hi Speed	UNIDAD	EVENTO	1	9.426.660	9.426.660
119	73171602-006	Mantenimientos correctivo con provision de repuesto de Guarnicion para Marca Baumer, Modelo Hi Speed	UNIDAD	EVENTO	1	4.697.940	4.697.940
120	73171602-006	Mantenimientos correctivo con provision de repuesto de Termostato seguridad para Marca Baumer, Modelo Hi Speed	UNIDAD	EVENTO	1	5.502.780	5.502.780
121	73171602-006	Mantenimientos correctivo con provision de repuesto de Rele para Marca Baumer, Modelo Hi Speed	UNIDAD	EVENTO	1	4.696.800	4.696.800
122	73171602-006	Mantenimientos correctivo con provision de repuesto de Flotador de nivel para Marca Baumer, Modelo Hi Speed	UNIDAD	EVENTO	1	12.785.100	12.785.100
123	73171602-006	Mantenimientos correctivo con provision de repuesto de Filtro de aire para Marca Baumer, Modelo Hi Speed	UNIDAD	EVENTO	1	9.031.080	9.031.080
124	73171602-006	Mantenimientos correctivo con provision de repuesto de Valvula de Retencion 1" para Marca Baumer, Modelo Hi Speed	UNIDAD	EVENTO	1	4.515.540	4.515.540

Gerencia de Abastecimiento y Logística
Transparente

INSTITUTO DE PREVISION SOCIAL
ABG. MARCELO MARTINS
Secretario del Consejo de Administración

INSTITUTO DE PREVISION SOCIAL
Ing. Rodney Alvarez
Director
Dirección Operativa de Contrataciones
IPS

INSTITUTO DE PR
TEC. IVAN
Sección Admin
Equipos e

DIRECCIÓN JURÍDICA

125	73171602-006	Mantenimientos correctivo con provision de repuesto de Valvula Solenoide 1/2" NA para Marca Baumer, Modelo Hi Speed	UNIDAD	EVENTO	1	8.308.320	8.308.320
126	73171602-006	Mantenimientos correctivo con provision de repuesto de ValvulaNeumatica 1/2" con Regulacion para Marca Baumer, Modelo Hi Speed	UNIDAD	EVENTO	1	8.276.400	8.276.400
127	73171602-006	Mantenimientos correctivo con provision de repuesto de Filtro "Y" para Marca Baumer, Modelo Hi Speed	UNIDAD	EVENTO	1	4.761.780	4.761.780
128	73171602-006	Mantenimientos correctivo con provision de repuesto de Purgador para Marca Baumer, Modelo Hi Speed	UNIDAD	EVENTO	1	7.554.780	7.554.780
129	73171602-006	Mantenimientos correctivo con provision de repuesto de Presostato para Marca Baumer, Modelo Hi Speed	UNIDAD	EVENTO	1	6.790.980	6.790.980
Monto total ofertado LOTE 2: SETECIENTOS SESENTA Y CUATRO MILLONES SETECIENTOS DIEZ MIL CUATROCIENTOS CUARENTA IVA INCLUIDO							764.710.440

MONTO ADJUDICADO EN LCO Nº 04/2020 "CONTRATACION DE SERVICIOS DE MANTENIMIENTO DE EQUIPOS DE LA MARCA BAUMER PERTENECIENTES AL IPS" (MONTO MAXIMO LOTE 1: Gs. 133.125.000 + MONTO MAXIMO LOTE 2: Gs. 157.000.800) Gs. 290.125.800 (GUARANIES DOSCIENTOS NOVENTA MILLONES CIENTO VEINTICINCO MIL OCHOCIENTOS).

INSTITUTO DE PREVISION SOCIAL
TEC. IVAN MATTOS
Seccion Administracion
Equipos ■ Insumos

INSTITUTO DE PREVISION SOCIAL
Direccion

DIRECCION JURIDICA

INSTITUTO DE PREVISION SOCIAL
ABG. MARCELO MARTINS
Secretario del Consejo de Administración

LPN 107/18
LPN 46/19
CUE 104/20

Gerencia de Abastecimiento y Logística

MINISTERIO DE HACIENDA
S S E A F
CRILIC04

Certificado de Disponibilidad Presupuestaría (CDP)
ANEXO B-02-04

Fecha: 20.04.2020
Hora: 13:27:23

Decreto Nro. 3264/2020

Nro. CDP N° CDP 1406/20

Fecha de Emisión 20.04.2020

Descripción CONTRATACION DE SERVICIOS DE MANTENIMIENTO DE EQUIPOS DE LA MARCA BAUMER PERTENECIENTES AL IPS.

AÑO 2020

Nro. P.A.C. N° PAC 372676

Modalidad

Entidad Instituto de Previsión Social

Tip	Pro	Sub	Pry	Obj	Fue	Fin	Dpt	UnR	Descripción	1 Presupuesto Vigente	2 Plan Financiero Vigente	3 Compromisos	4 Modificaciones Presupuestarios	5 Certificación Actual	6 Certificación Anteriores	7 = (5 + 6) Total Certificados	8 = 2 - (3 + 4 + 7) Saldo Plan Financiero
1	1	0	2	G243	30	1	99	1	MANT Y REP MENORES DE MAQUINARIAS, EQUIPOS Y MUEBL	45.271.458.917	45.271.458.917	31.849.219.155	0	39.250.200	63.941.839.238	63.981.089.438	50.558.849.676-
1	1	0	2	G598	30	1	99	1	REPARACIONES MAYORES DE HERRAMIENTAS Y OTROS	7.946.726.000	7.946.726.000	572.346.450	0	33.281.250	2.193.965.922	2.227.247.172	5.147.132.378
													Total PAC	72.531.450			

INSTITUTO DE PREVISION SOCIAL
Lic. María Cristina Gómez
Jefa de Dpto. de Presupuesto
Dirección de Contabilidad y Presupuesto

Firma del Responsable de la Unidad de Presupuesto

C.P. GLADYS VERA DE PIZZURNO
Jefa Oficina de Coordinación
Dirección de Contabilidad y Presupuesto
INSTITUTO DE PREVISION SOCIAL

Firma del Responsable de la UAF

0000 48