NOTA SUOC N°: 034/2016
Concepción, 17 de marzo de 2016.-

Señor
Director Nacional de Contrataciones Públicas
Abog. Santiago Jure
Presente

EL JEFE DE LA SECCIÓN CONTRATACIONES Y RESPONSABLE DE LA SUB UNIDAD OPERATIVA DE CONTRATACIONES DE LA CIRCUNSCRIPCIÓN JUDICIAL DE CONCEPCIÓN, Lic. Carlos Ramón Chamorro Masqueda, tiene el agrado de dirigirse al Señor Director, y por su intermedio a quienes corresponda, con relación a la Nota DNCP 10/2016, de retención de la adjudicación del llamado ID 291018 "**ADQUISICIÓN DE RECARGA DE EXTINTORES**", a fin de informar sobre el último motivo de retención: *"REMITIR EL CDP CORRESPONDIENTE AL AÑO 2016",* manifestando que adjunta con la misma el CDP correspondiente al presente ejercicio fiscal.

En espera de poder continuar con el proceso para la obtención del CDC, aprovecha la oportunidad para saludarlo atentamente.

PODER JUDICIAL * REPÚBLICA DEL PARAGUAY * SUB UNIDAD OPERATIVA DE CONTRATACIONES * Circunscripción Judicial de Concepción

CARLOS R. CHAMORRO MASQUEDA
JEFE
Sección Contrataciones

PRESIDENCIA DE LA REPUBLICA
Ministerio de Hacienda

Decreto Nro. 11766/08

PODER JUDICIAL

Certificado de Disponibilidad Presupuestaria (CDP)
ANEXO B-02-04
Declaración Jurada

Nro. CDP 000000597/2016

Fecha Emisión 14/03/2016

Descripción MANTENIMIENTO Y REPARACION DE CAMIONETAS TOYOTA CON TALLER OFICIAL

Modalidad COMPRA DIRECTA POR EXCEPCION

Entidad 001 CORTE SUPREMA DE JUSTICIA

Nro P.A.C 00299591

AÑO 2015

Tip	Pro	Sub Pry	Obj	Fue.	Fin	Dpt.	UnR.	Descripción	1 Presupuesto Vigente	2 Plan Financiero Vigente	3 Compromisos	4 Modificaciones Presupuestarias	5 Certificación Actual	6 Certificados Anteriores	7 = (5 + 6) Total Certificados	8= 2 - (3 + 4 + 7 Saldo Plan Financiero
2	002	03	00	240	30	1	1	4 GASTOS POR SERVICIOS DE ASEO, MANTENIMIENTO Y REPARACIONES	231.935.100	231.935.100	0	0	50.000.000	0	50.000.000	181.935.100

Total PAC 50.000.000

Firma del Responsable de la Unidad de Presupuesto
Víctor Hugo Páez Almeida
Jefe de Sección Presupuesto y Contabilidad

PODER JUDICIAL
SECCIÓN PRESUPUESTO Y CONTABILIDAD
Circunscripción Judicial Concepción

Firma del Responsable de la UAF
Lic. Bernardo Manzur
Administrador

PODER JUDICIAL
Consejo de Administración

RESOLUCION Nº 12.-

...///...cepción, 04 de febrero del 2.016.-

VISTA: La Nota SUOC 006/16 de fecha 04 de febrero del año en curso, remitida por la Sub Unidad Operativa de Contrataciones; y,

CONSIDERANDO:

Que, por la citada Nota informa que 5 (cinco) llamados del Programa Anual de Contrataciones del Ejercicio Fiscal 2015, no fueron ejecutados por declaraciones desiertas y/o modificaciones, y que fueron aprobados por el Consejo de Administración del Ejercicio anterior su realización para el Ejercicio Fiscal 2.016, teniendo en cuenta las necesidades de la Circunscripción, por lo que solicita que fueran autorizados su ejecución en el presente Ejercicio Fiscal.----------

Que el Art. 12° de la Ley N° 2.051/2003 - Art. 14° del Decreto N° 21.909/2003, estipula que el PAC, puede ser adicionado, modificado, suspendido o cancelado, la cual deberá ser comunicado a la Unidad Central Normativa y Técnica UCNT;

Por tanto, el;

CONSEJO DE ADMINISTRACIÓN
DE LA CIRCUNSCRIPCIÓN JUDICIAL DE CONCEPCIÓN,

RESUELVE:

ART. 1º: APROBAR la modificación del Programa Anual de Contrataciones (PAC) de la Circunscripción Judicial de Concepción para su ejecución en el Ejercicio Fiscal 2016, según lo detallado en el siguiente cuadro.----------

N°	Id	Descripción	Modalidad	Obj.	Total
1	299591	MANTENIMIENTO Y REPARACION DE CAMIONETAS TOYOTA CON TALLER OFICIAL - PLURIANUAL	Contratación por Excepción	SER	150.000.000
2	300373	MANTENIMIENTO Y REPARACIÓN MENOR DEL PALACIO DE JUSTICIA DE CONCEPCIÓN - AD REFERENDUM PLURIANUAL	Concurso de Ofertas	SER	300.000.000
3	300354	MANTENIMIENTO Y REPARACIÓN DE LAS SEDES DE LOS JUZGADOS DE PAZ DE LORETO, BELEN Y FUERTE OLIMPO, AD REFERENDUM	Concurso de Ofertas	SER	300.000.000
4	300364	ADQUISICION DE RESMAS Y PRODUCTOS DE PAPEL Y CARTON, AD REFERENDUM 2016	Contratación Directa	BIEN	68.204.000
5	299592	MANTENIMIENTO Y REPARACION DE CAMIONETAS MITSUBISHI - AD REFERENDUM PLURIANUAL	Contratación Directa	SER	80.000.000

ART. 2º: ANÓTESE, regístrese y notifíquese.-

PODER JUDICIAL CONSEJO DE ADMINISTRACIÓN CIRCUNSCRIPCIÓN JUDICIAL DE CONCEPCIÓN

Abog. Cesar Leonor Cardozo Estigarribia
Miembro del Consejo

Abog. Julio C. Cabañas Mazacotte
Presidente

Ante mí:

Lic. Bernardo A. Manzur G.
Secretario Consejo de Administración

FATIMA E. PEREIRA M.
Miembro

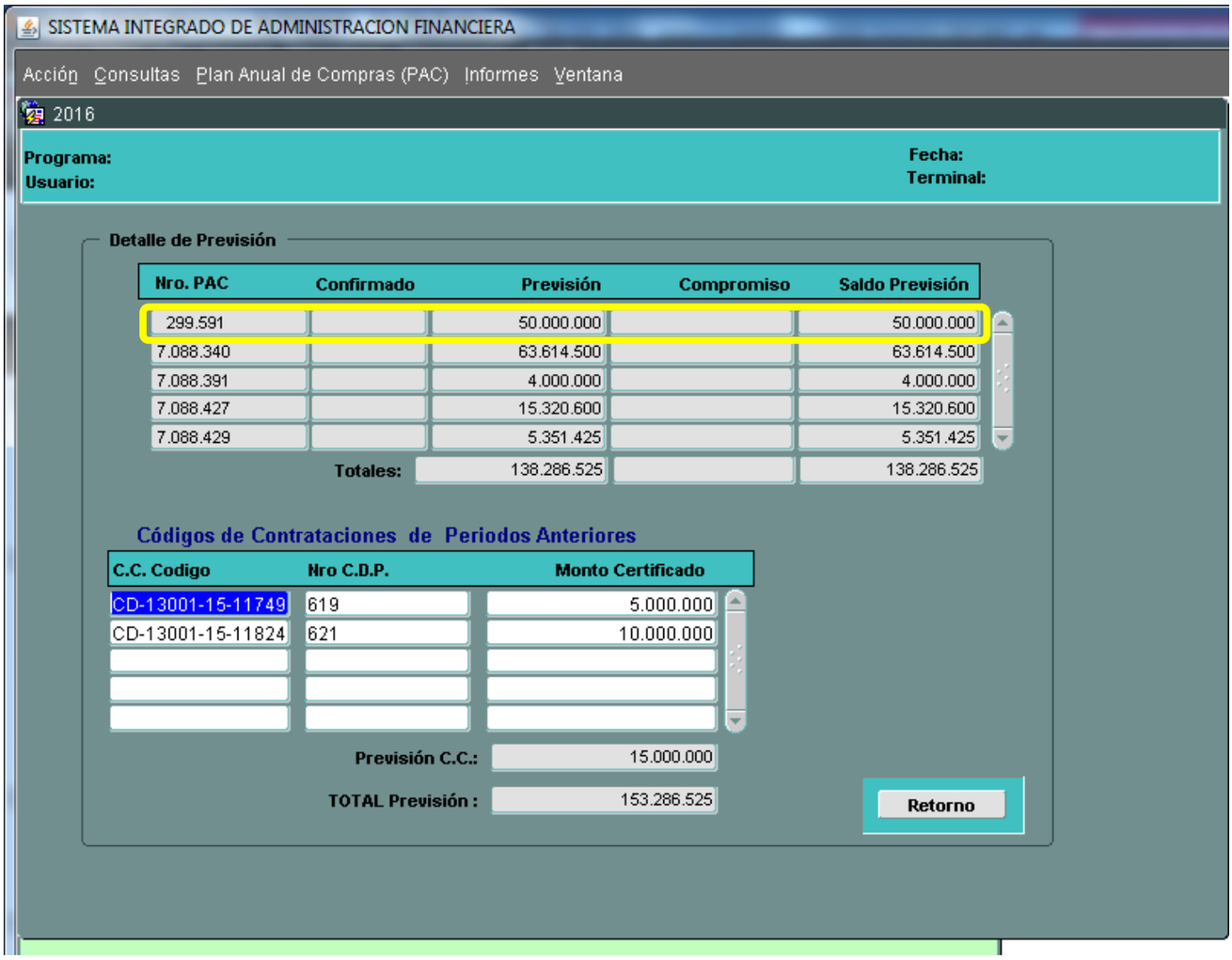
SISTEMA INTEGRADO DE ADMINISTRACION FINANCIERA
Acción Consultas Plan Anual de Compras (PAC) Informes Ventana
2016
Programa:
Usuario:
Fecha:
Terminal:
Detalle de Previsión
Nro. PAC Confirmado Previsión Compromiso Saldo Previsión
299.591 50.000.000 50.000.000
7.088.340 63.614.500 63.614.500
7.088.391 4.000.000 4.000.000
7.088.427 15.320.600 15.320.600
7.088.429 5.351.425 5.351.425
Totales: 138.286.525 138.286.525
Códigos de Contrataciones de Periodos Anteriores
C.C. Codigo Nro C.D.P. Monto Certificado
CD-13001-15-11749 619 5.000.000
CD-13001-15-11824 621 10.000.000
Previsión C.C.: 15.000.000
TOTAL Previsión : 153.286.525
Retorno