Municipalidad de Limpio
Unidad Operativa de Contrataciones
Av. Mcal. Estigarribia c/ Cap. Medina, Edificio Lucero, 2º Piso, Oficina 2A - Ciudad de Limpio.
Email: uocdelimpio@gmail.com

Limpio, 20 de setiembre de 2023

DECLARACIÓN JURADA RESOLUCION DNCP 3893/20 ART. 3- "POR LA CUAL SE REGULA LA EMISIÓN DE LOS CÓDIGOS DE CONTRATACIÓN"

PROCESO: LICITACION PUBLICA NACIONAL Nº 02/2023 REPARACION Y MANTENIMIENTO DE AULAS DE LAS INSTITUCIONES EDUCATIVAS DE LIMPIO CON FONDOS DEL FONACIDE, ID Nº 431.589.

Yo, Víctor Eduardo Espínola Álvarez en mi carácter de Encargado de la Unidad Operativa de Contratación de la Municipalidad de Limpio, en cumplimiento a lo establecido en la Resolución DNCP 3893/20 declaro bajo juramento que:

La Convocante ha procedido a darle celeridad a los procesos de adjudicación y formalización del contrato en un lapso de tiempo menor al plazo establecido en la normativa, sin haber concluido el plazo de interposición del recurso de protesta, teniendo en cuenta que deben ser realizadas las gestiones correspondientes a fin de comunicar a la adjudicación a la Dirección Nacional de Contrataciones Públicas dentro de los plazos topes establecidos, efectuar las entregas de los bienes y realizar el pago respectivo dentro del presente periodo fiscal considerando que el proceso no es plurianual.

En caso de retraso se estaría ocasionando un perjuicio al interés público ya que los beneficiarios para el uso de los bienes adjudicados que son los alumnos y no podrán usufructuarlo para el inicio de clases del siguiente año si no se llega a la conclusión del ciclo de compras dentro del periodo de cierre para la institución municipal.

De esta forma se estaría resguardando al Estado Paraguayo con las mejores condiciones de contratación y sin demoras excesivas satisfaciendo las necesidades públicas y cumpliendo con los principios de Economía y Eficiencia establecidos en el Art. 4 de la Ley 2051/03.

De todas formas, el hecho de no haber cumplido con el plazo de espera de diez días hábiles para la firma del contrato, no inhabilita que se realicen protestas o denuncias por los interesados, ya que la DNCP puede intervenir en cualquier momento de la ejecución del contrato.

Para lo que hubiere lugar se realiza la presente declaración jurada bajo absoluta responsabilidad de la convocante.

MUNICIPALIDAD DE LIMPIO * UNIDAD OPERATIVA DE CONTRATACIONES *

Lic. Víctor Eduardo Espínola
Encargado de la UOC
Municipalidad de Limpio

10:43

NACIONALES 12/09/2023 - 08:32

Aulas clausuradas desde hace más de un año en escuela de Limpio por caída de techo

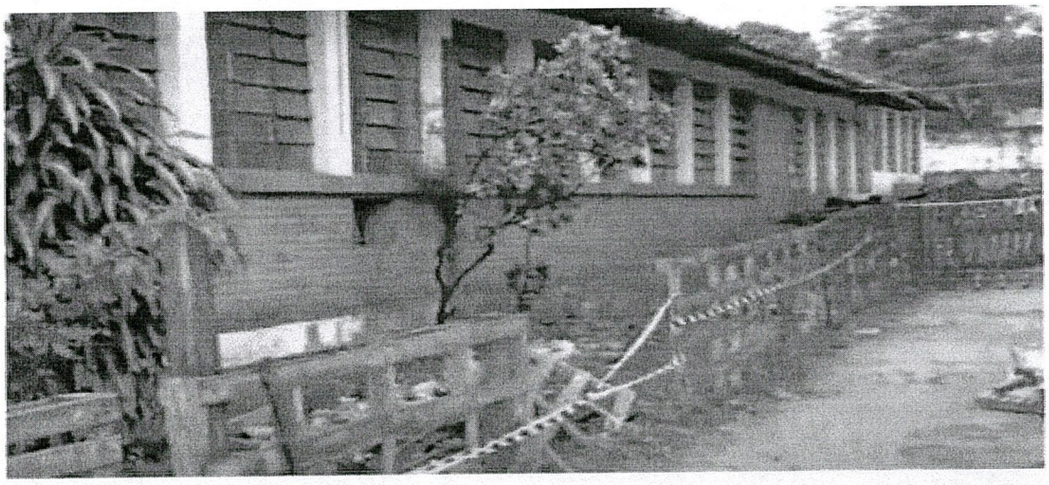

Pabellón clausurado desde hace más de un año en escuela San José de Limpio.
ABC Color

Varias aulas, baños y oficinas fueron clausurados en mayo del año pasado en la escuela San José de Limpio por la caída de parte de la estructura del techo que afectó a un gran sector de un pabellón. Solicitan que las autoridades se ocupen del problema y lo solucionen lo antes posible.

Parte de la **estructura del techo** de un pabellón de la **Escuela San José de la ciudad de Limpio** cayó y afecta a alumnos, ya que **varias aulas no se pueden utilizar,** así como los baños, algunas oficinas y la secretaría de la institución.

Pabellón clausurado desde hace más de un año en escuela San José de Limpio.

ABC Color

Varias aulas, baños y oficinas fueron clausurados en mayo del año pasado en la escuela San José de Limpio por la caída de parte de la estructura del techo que afectó a un gran sector de un pabellón. Solicitan que las autoridades se ocupen del problema y lo solucionen lo antes posible.

Parte de la **estructura del techo** de un pabellón de la **Escuela San José de la ciudad de Limpio** cayó y afecta a alumnos, ya que **varias aulas no se pueden utilizar,** así como los baños, algunas oficinas y la secretaría de la institución.

Por su parte, **Carolina Rodríguez, directora de la institución** ubicada en pleno centro de la ciudad de Limpio, señala que la clausura se dio por parte del **equipo de gestión de riesgo del Ministerio de Educación** ya en mayo del año pasado.

"Se solicitó vía microplanificación para que pueda ser reparada; el proyecto fue hecho por el municipio y presentado al **Departamento de Infraestructura del MEC.** Nos dijeron que ya fue aprobado y que **se encuentra en licitación** para su reparación con fondos de Fonacide", especificó la docente.

Lea más: Caída de ventilador: Colegio San Cristóbal anuncia suspensión de clases para inspección

[redacted]

[redacted]

Ya no se puede esperar

La directora de la Escuela San José manifiesta además que **ya no se puede aguantar en esta situación,** por el **peligro** que representa para la comunidad educativa, ya que la **estructura cedió por completo.**

Anuncios Google

Dejar de ver anuncio

¿Por qué este anuncio?

Una de las oficinas que aún funcionaban en ese sector ya fue clausurada y con ayuda de los docentes se logró **salvaguardar algunos elementos informáticos y documentos** que se encontraban en ese lugar.

La comunidad educativa cuenta con **1.336 alumnos** y el **pabellón afectado** corresponde al **tercer ciclo.**

Lea más: Futuras autoridades del MEC afirman que priorizarán primera infancia y capacitación docente

Otras aulas presentan goteras

Además del grave problema en el bloque del tercer ciclo

Una de las oficinas que aún funcionaban en ese sector ya fue clausurada y con ayuda de los docentes se logró **salvaguardar algunos elementos informáticos y documentos** que se encontraban en ese lugar.

La comunidad educativa cuenta con **1.336 alumnos** y el **pabellón afectado** corresponde al **tercer ciclo.**

Lea más: Futuras autoridades del MEC afirman que priorizarán primera infancia y capacitación docente

Otras aulas presentan goteras

Además del grave problema en el bloque del tercer ciclo, también **otras aulas tienen problemas de goteras,** que con cada lluvia aumentan, según la docente a cargo de la escuela.

ARTÍCULOS RELACIONADOS

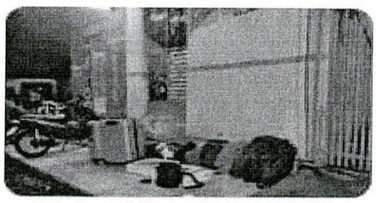

Asalto a transportadora: allanan dos viviendas e incautan celulares y vestimentas

hace 2 horas

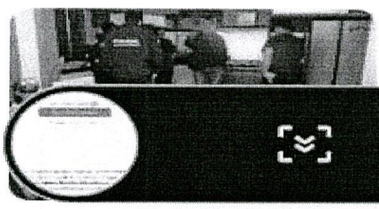

Encapuchados roban dinero y celulares en asalto

14 sept. 2023

ULTIMAHORA

SUSCRIBITE

País

Escuela de Limpio, a punto de caerse

Septiembre 14, 2023 04:00 a. m.

odo un pabellón con cuatro aulas, la oficina de la dirección y baños sexados está en riesgo de derrumbe desde hace un año y cuatro ıeses en la Escuela Nacional San José de Limpio.

on los temporales, la estructura se va deteriorando y tuvieron que ampliar el vallado de protección para resguardar a los alumnos. ı mayo pasado el Ministerio de Educación y Ciencias (MEC) aprobó el proyecto de microplanificación para que la Comuna local ıeda licitar con recursos del Fonacide.

ıatro meses después, la comunidad educativa de San José sigue aguardando por las refacciones y exigen a la comuna acelerar el 'oceso licitatorio. La directora del centro escolar comentó en contacto con NPY que funcionarios municipales y miembros de la ;ociación de Cooperadora Escolar (ACE), ampliaron el vallado de protección luego de que más tejas cayeran en el suelo, cerca del gar donde los niños circulan para jugar y corretear durante el receso.

Son en total 300 los estudiantes afectados por la falta de aulas que deben rebuscarse dentro del predio para dar clases, desde que el pabellón fue clausurado por técnicos del MEC a inicios del 2022. "Tuvimos que ampliar el vallado de protección, todo lo que hacemos hasta ahora es con ayuda de la cooperadora escolar. Un grupo de alumnos, por ejemplo, da clases en el escenario que usábamos para eventos artísticos", explicó la directora Carolina Rodríguez.

Se inunda. Con cada lluvia las salas de clases de la escuela básica Niños de Acosta Ñú se llenan de agua. El centro educativo está ubicado en la compañía Posta Gaona de Itá, en otro polo del departamento Central.

Las aguas invaden salas de clases y oficinas de la institución, mientras directores piden igualmente al MEC más acciones para mejorar la infraestructura educativa.

"Seguimos recorriendo las instituciones educativas afectadas por las lluvias y tormentas recientes. Mucho por hacer", apuntó Miguel Marecos, titular del Sindicato Nacional de Directores (Sinadi), luego de un recorrido por la escuela de Posta Gaona.

El gremio denunció ya casi una decena de establecimientos escolares con problemas por las tormentas. En algunos casos como en los Bañados de Asunción, las escuelas quedan rodeadas de agua. En otros casos, como en la escuela Niños de Acosta Ñú, las precipitaciones caen directo dentro de las aulas.

Las clases se dificultan así con cada lluvia, lamentan los directores.

Intentamos comunicarnos con funcionarios del MEC, pero no recibimos retorno ni de la Dirección General de Bienestar Estudiantil ni de la Dirección de Infraestructura.

En Bienestar Estudiantil, ocupa desde ayer el cargo de director Roberto Gayoso, antiguo funcionario, en lugar de Hugo Tintel.

Situación. Unas 12.000 aulas están en riesgo de derrumbe o urgen de refacciones, según el último informe del MEC que fue remitido al Parlamento en el marco del proyecto de presupuesto 2024.

Las autoridades educativas no respondieron sobre estos últimos casos particulares. Pero, el viceministro de Educación Superior, Federico Mora, detalló días atrás que con un millonario préstamo del BID de USD 57,2 millones para infraestructura escolar. El proyecto prevé alcanzar obras en 1.400 instituciones educativas con el MOPC.