INSTITUTO DE PREVISIÓN SOCIAL
ASUNCIÓN – PARAGUAY

CONTRATACIÓN POR VÍA DE LA EXCEPCIÓN Nº 68/2020

"ADQUISICIÓN POR URGENCIA IMPOSTERGABLE DE MEDICAMENTOS BIOLOGICOS, BIOTECNOLOGICOS, ONCOLOGICOS E INMUNOSUPRESORES Y OTROS PARA EL IPS"

CONTRATO Nº 229/2020.

GUAYAKI S.A.

ID: 382.998

AÑO 2020

CONTRATO Nº 229/2020.-

CONTRATO PARA LA ADQUISICIÓN POR URGENCIA IMPOSTERGABLE DE MEDICAMENTOS BIOLOGICOS, BIOTECNOLOGICOS, ONCOLOGICOS E INMUNOSUPRESORES Y OTROS PARA EL IPS, SUSCRITO CON LA FIRMA GUAYAKI S.A.

El **INSTITUTO DE PREVISIÓN SOCIAL**, (en lo sucesivo Instituto, I.P.S., Contratante) regido por el Decreto Ley Nº 1.860/50, ratificado por Ley Nº 375/56, modificado por las Leyes 537/58, 430/73, 1.286/87 y 98/92, domiciliado en Constitución esq. Herrera de la ciudad de Asunción, República del Paraguay, representado para este acto por el Presidente del Instituto de Previsión social, Abg. **Andrés Gubetich Mojoli**, designado conforme al Decreto del Poder Ejecutivo 2.388/2019, por la Gerencia de Abastecimiento y Logística, **Econ. Gerardo Javier Doria Carrón**, con **C.I Nº 1.554.051,** y por la Dirección Operativo de Contrataciones el **Abog. Rodney Samuel Alcaraz Benítez con C.I. Nº 2.278.111,** ambos conforme a la Resolución C.A. Nº 036-011/17 de fecha 30 de mayo del 2.017, denominado en adelante el CONTRATANTE, por una parte, y por la otra, la firma **GUAYAKI S.A.,** con RUC Nº 80014641-7, domiciliada en la Avenida Brasilia Nº 1.895 esquina Teniente Frutos (Asunción- Paraguay) representada por el **Señor Teofilo Marcial MORLA CUBA**, con Cédula de Identidad Nº 561.602, y la **Ing. Juan Manuel ALARCON** con Cédula de Identidad N° 2.024.846 de acuerdo a la Escritura Pública Nº 58 de fecha 07 de mayo de 2.010 pasada ante el Escribano Amilcar Hugo Villalba Perdomo, pasada ante la Esc. Gloria Beatriz Rivarola de Escurra, inscripta en el Registro Público Sección Poderes y/o Contratos, denominada en adelante la **CONTRATISTA**, denominadas en conjunto **"LAS PARTES"**, e individualmente, **"PARTE"**, acuerdan celebrar el presente **Contrato para la ADQUISICIÓN POR URGENCIA IMPOSTERGABLE DE MEDICAMENTOS BIOLOGICOS, BIOTECNOLOGICOS, ONCOLOGICOS E INMUNOSUPRESORES Y OTROS PARA EL IPS,** el cual estará sujeto a las siguientes cláusulas y condiciones:

1- OBJETO.

El objeto del presente Contrato es la **ADQUISICIÓN POR URGENCIA IMPOSTERGABLE DE MEDICAMENTOS BIOLOGICOS, BIOTECNOLOGICOS, ONCOLOGICOS E INMUNOSUPRESORES Y OTROS PARA EL IPS,** cuyas características y cantidades se describen en la Planilla de Precios y en las Especificaciones Técnicas que están incluidas en la Sección III – Suministros Requeridos – del Pliego de Bases y Condiciones del Llamado de referencia, y que se adjuntan al presente Contrato.-

2- DOCUMENTOS INTEGRANTES DEL CONTRATO.

Los documentos contractuales firmados por las partes y que forman parte integral del Contrato son los siguientes:

(a) El Pliego de Bases y Condiciones, sus Anexos, Adendas o Modificaciones.-
(b) Condiciones Especiales del Contrato.-
(c) Copia del Certificado de Disponibilidad Presupuestaria.-
(d) Documentación técnica que contiene la descripción de los bienes/servicios, las especificaciones técnicas, programa de suministros.-
(e) Condiciones Generales del Contrato.-
(f) La Oferta y la lista de precios unitarios.-
(g) Resolución de Adjudicación C.A. 073-012/2020 de fecha 04 de setiembre de 2020.-
(h) Notificación de la Adjudicación del Contrato.-
(i) Documentos presentados por la empresa al momento de la firma del Contrato.-

Los documentos que forman parte del Contrato deberán considerarse mutuamente explicativos; en caso de contradicción o discrepancia entre los mismos, la prioridad se dará en el orden enunciado anteriormente, siempre que no contradigan las disposiciones del Pliego de Bases y Condiciones, en cuyo caso prevalecerá lo dispuesto en este.-

3- RESPONSABILIDADES GENERALES DE LAS PARTES.

Responsabilidad de la Contratista:

La Contratista deberá proporcionar todos los Bienes de acuerdo con las condiciones establecidas en el Contrato y sus anexos y documentos.-

La Contratista será responsable del pago de todos los impuestos y otros tributos o gravámenes.

Teófilo Marcial Morla Cuba
Representante Legal
GUAYAKI S.A.
C.I. Nº 561.602

Ing. Juan Manuel Alarcón Y.
Representante Legal
GUAYAKI S.A.

Abg. Andrés Gubetich Mojoli
Presidente
INSTITUTO DE PREVISION SOCIAL

Otras Responsabilidades detalladas e incluidas en las Condiciones Especiales del Contrato.-

Responsabilidad del Contratante:

El Contratante se hará cargo del pago del precio del suministro en el plazo previsto en este Contrato.

Otras Responsabilidades detalladas e incluidas en las Condiciones Especiales del Contrato.-

4- IDENTIFICACIÓN DEL CRÉDITO PRESUPUESTARIO PARA CUBRIR EL COMPROMISO DERIVADO DEL CONTRATO.

El crédito presupuestario para cubrir el compromiso derivado del presente Contrato está previsto conforme al Certificado de Disponibilidad Presupuestaria CDP N° 1839/2020 de fecha 26 de mayo de 2020; vinculado al Programa Anual de Contrataciones (PAC) con el ID N° **382.998**.-

5- PROCEDIMIENTO DE CONTRATACIÓN

El presente Contrato es el resultado del procedimiento de **CVE N° 68/20 "ADQUISICIÓN POR URGENCIA IMPOSTERGABLE DE MEDICAMENTOS BIOLOGICOS, BIOTECNOLOGICOS, ONCOLOGICOS E INMUNOSUPRESORES Y OTROS PARA EL IPS"**, convocado por el **CONTRATANTE** según Resolución C.A. N° 046-013/2020 de fecha 18 de junio de 2020, dictada por el Consejo de Administración.-

La adjudicación fue realizada por Resolución C.A N° 073-012/2020 de fecha 04 de setiembre de 2020, dictada por el Consejo de Administración.-

6- PRECIO UNITARIO Y EL IMPORTE TOTAL A PAGAR POR LOS BIENES.

El Precio del Contrato es de **Gs. 1.239.750.000.- (Guaraníes Un mil doscientos treinta y nueve millones setecientos cincuenta mil), IVA Incluido** sujeto a cualquier ajuste, incremento, o deducciones que puedan ser efectuados conforme a la fórmula de reajuste indicada en las Condiciones Especiales del Contrato.-

Los precios Unitarios, Totales y el detalle de los servicios a ser suministrados constan en el siguiente cuadro:

GUAYAKI S.A.

LOTE 14											
Ítem	Cod IPS	Código Catálogo	Descripción del Bien	Unidad de Medida	Presentación	Cantidad Mínima	Cantidad Máxima	Marca	Procedencia	Precio unitario (IVA incluído)	Precio Total IVA Incluido
1	9431	51121710-002	Losartan potasico comprimido	Unidad	UNIDAD	1.425.000	2.850.000	DISGRENOL	NACIONAL	435	1.239.750.000
Monto Total de sugerencia de adjudicación (Son Guaraníes Un mil doscientos treinta y nueve millones setecientos cincuenta mil) IVA Incluido.-											1.239.750.000

Monto Total Adjudicado a la firma GUAYAKI S.A.: G. 1.239.750.000.- (Guaraníes Un mil doscientos treinta y nueve millones setecientos cincuenta mil), IVA Incluido.

El Proveedor se compromete a proveer los Bienes a la Contratante y a subsanar los defectos de éstos de conformidad a las disposiciones del Contrato.

La Contratante se compromete a pagar al Proveedor como contrapartida del suministro de los bienes y servicios y la subsanación de sus defectos, el Precio del Contrato o las sumas que resulten pagaderas de conformidad con lo dispuesto en las Condiciones Especiales del Contrato (CEC).

Contrato abierto por Cantidad Mínima y Cantidad Máxima.

Asimismo a fines aclaratorios se hace constar que el valor de las cantidades máximas señaladas es nominal y que el compromiso en obligación de pago por parte de la convocante será exclusivamente partiendo de las cantidades mínimas y las cantidades efectivamente entregadas. En consecuencia el oferente adjudicatario no podrá obligar ni reclamar a la convocante la ejecución total del monto nominal, para cuyo caso la convocante podrá solicitar la liquidación del contrato.

7- VIGENCIA DEL CONTRATO.

Este contrato tendrá una vigencia de hasta 5 (cinco) meses, contados a partir de la suscripción del Contrato.

8- PLAZO, LUGAR Y CONDICIONES DE ENTREGA [Art. 37 inc. d) de la Ley N° 2051].

Los bienes cuyo suministro constituye el objeto del presente Contrato serán entregados por el **CONTRATISTA** en los plazos, lugares y en las condiciones indicadas en la Sección III – Suministros Requeridos – del Pliego de Bases y Condiciones que forma parte de este contrato.

La entrega de los bienes o prestación de los servicios se realizará de acuerdo con el plan de entrega y cronograma de cumplimiento, indicados en el presente apartado. Así mismo, de los documentos de embarque y

Teófilo Marcial Morla Cuba
Representante Legal
GUAYAKI S.A.
C.I. N° 561.602

Ing. Juan Manuel Alarcón Y.
Representante Legal
GUAYAKI S.A.

Abg. Andrés Gubetich Mojoli
Presidente
INSTITUTO DE PREVISION SOCIAL

otros que deberá suministrar el proveedor indicados a continuación:

a) **Descripción de los Bienes**: Los bienes a suministrar son los que se describen en la Planilla de Precios con sus respectivas especificaciones técnicas, adjunto a la presente.

b) **Lugar de Entrega**: Departamento de Administración de Suministros Médicos (Parque Sanitario)

c) **Cronograma de Entrega:**

Con orden de entrega a ser expedida por la Dirección de Logística de Suministros de Salud a través del Departamento de Gestión de Medicamentos e Insumos de Salud, según necesidad del Servicio. Con entregas que podrán ser fraccionadas dentro del plazo fijado. –

- **50%, a los 8 días calendarios**, contados a partir de la recepción de la Orden de Entrega por parte del proveedor.
- **50%, a los 15 días calendarios**, contados a partir de la recepción de la Orden de Entrega por parte del proveedor.

Procedimiento de entrega de Ordenes: Será comunicado al proveedor vía correo electrónico la existencia de Ordenes de Entrega para su retiro correspondiente al llamado, previa confirmación de lectura del correo señalado, y en caso que el proveedor no hiciera efectivo el retiro de la/s Orden/es de Entrega en forma inmediata, el primer día hábil siguiente a dicha comunicación, se procederá a timbrar la Orden de Entrega, contándose como fecha de recepción del proveedor la fecha del timbrado.

REQUISITOS PARA LA ENTREGA DEL PRODUCTO

Los productos a ser entregados deberán observar lo dispuesto en la Resolución GMC/RES Nº 23/95 REQUISITOS PARA EL MERCOSUR, PARA PRODUCTOS FARMACEUTICOS PUNTO 6: 6.2.3.2 Y 6.2.3.4

- Todos los productos deberán tener la impresión **"Uso Exclusivo I.P.S."**, fecha de vencimiento y lote visible, con tinta de difícil remoción; y en los casos que el producto sea controlado también deberá llevar la inscripción **"SUJETO A CONTROL"**, además de los demás requisitos que ayuden a la correcta identificación del medicamento.-

- Los productos deberán entregarse sin cajas individuales en bandejas de cartón, envueltos en PVC termo contraíbles a excepción de las fotos sensibles, oncológicas y casos especiales que por la naturaleza de la misma y mejor conservación deben poseer cajas individuales

- El envoltorio primario o secundario de cada producto deberá tener impreso un código único de identificación, cuya codificación e implementación será definida entre la Convocante (Ver Modelo Adjunto).

- Por cada paquete deberá ir pegado o sellado o impreso un rotulo en el cual se observen los siguientes datos:

a- Nombre del Proveedor

b- Nombre genérico del artículo

c- Forma farmacéutica del artículo

d- Concentración del producto

e- Cantidad del artículo que se encuentra en el paquete

f- Licitación a la cual corresponde dicha entrega

Esta rotulación deberá estar situada en el paquete de tal forma que no impida la visualización de los datos que aparezcan en los artículos.

- El envase primario de los productos a ser entregados deberá estar de acuerdo a los documentos obrantes en el MSP y BS.

- Los proveedores deberán entregar las cargas en DASM debidamente paletizadas con film strech (película extensible), esquinero de cartón multilaminado o prensado y cobertura superior de cartón.

- Los datos de Lote y Vencimiento de Formas Farmacéuticas líquidas (jarabes, gotas, colirios, antisépticos etc.) deben estar indicados en el frasco.

-Cuando un proveedor debe entregar varios productos, deberá tener en cuenta que los artículos estén perfectamente diferenciados entre ellos (color de impresión, tipo de letra etc. en blister, tiras, jarabes, ampollas etc.), a fin de evitar confusiones al momento de la expedición y/o dispensación.

Teófilo Marcial Morla Cuba
Representante Legal
GUAYAKI S.A.
C.I. Nº 561.002

Ing. Juan Manuel Alarcón Y.
Representante Legal
GUAYAKI S.A.

Abg. Andrés Gubetich Mejoli
Presidente
INSTITUTO DE PREVISION SOCIAL

Para la entrega de artículos al DASM se deberá presentar:

1. Nota de Remisión Original + 3 Fotocopias
2. Orden de Entrega Original + 1 Fotocopia
3. Planilla de Datos Garantizados. Fotocopia + ítem entregado
4. Copia del Registro Sanitario de los medicamentos en general, firmado por el Regente de la Empresa o Apoderado o en su defecto constancia actualizada de que se encuentra en trámite.
5. Resolución de Adjudicación + 1 fotocopia
6. Fotocopia del Contrato, Convenio Modificatorio, Anexo o Adenda.
7. Certificado de Análisis
8. Protocolo de Análisis

- Con cada entrega en DASM se emitirá: - El **Acta de Recepción Provisoria:** dentro de las 48 horas posteriores a la entrega de los productos al DASM.

- El **Acta de Recepción Final** de los productos aprobados, dentro de los 45 días posteriores a la entrega en el DASM.

- De acuerdo a las observaciones o discrepancias que emerjan en el proceso de recepción, serán solicitados documentos que ayuden a esclarecer las discrepancias, a los efectos de buscar una solución adecuada para lograr la recepción definitiva con los documentos que correspondan, en caso de que no satisfagan serán rechazados y comunicados al administrador del contrato para su atención.
- En la Nota de Remisión, debe estar detallado el Nombre Genérico del Artículo, Lote, Vencimiento, Cantidad Entregada, Nº de Resolución, Nº de Adjudicación, Modalidad de Entrega (a que parte de la entrega corresponde), Nº de Contrato, Nº de Orden de Entrega y otras descripciones importantes que faciliten los controles internos.
- En caso de que el LOTE a entregar, sea LOTE APROBADO por IPS, se debe presentar la Fotocopia del Remito de la entrega, donde se detalle el lote aprobado.
- El desglose de los DOCUMENTOS se realizará en el momento de la recepción, al paso de los controles correspondientes.
- Se RECHAZARÁ de OFICIO, la entrega del artículo que NO REUNA uno de los documentos requeridos.
- Cada artículo a entregar debe tener una Nota de Remisión, la remisión no es excluyente.
- Una fotocopia del Contrato, debe ser entregado en la primera entrega para el DASM; en las siguientes entregas: se requerirá de la presentación de la Copia por parte del PROVEEDOR; a fin de agilizar los controles, una vez culminado se procederá a devolver la copia al mismo.
- Los artículos que sean RECHAZADOS por los controles analíticos o por la Sección Cuarentena, deben ser retirados por el Proveedor, la Nota de Remisión, será ANULADA (todos los documentos son registrados en el Sistema Informático).
- Cumplido el Proveedor con las observaciones del motivo del rechazo, se recibirá de vuelta y se considerará como una nueva entrega, por lo tanto se deberá presentar una Nota de Remisión nueva con la fecha actualizada, se entenderá que a partir de dicha entrega el proveedor "cumple adecuadamente" con los requerimientos establecidos en los documentos contractuales.
- En caso de presentarse dudas con relación a la procedencia del producto, se deberá entregar fotocopia del Certificado de Origen o de importación.

EMBALAJES, ENVASES Y OTROS REQUISITOS:

- **Envase Primario**: Blíster Al/Al o Al/PVC, Frascos, Frasco Ampolla, Ampolla (de Vidrio).
- **Envase Secundario**: Caja que contiene al envase primario y pueden ser de: cartón, plástico u otro material que el fabricante disponga.

Los envases de los productos suministrados deberán ser adecuados, de tal forma a que impida su deterioro y permita su conservación y protección de la humedad y cualquier otro agente del medio ambiente nocivo para el mismo. Los embalajes o envases deberán estar etiquetados con la misma información descripta para los productos, indicando cantidad máxima de apilamiento y la leyenda **"Frágil"**, en el caso de que así lo sean.

En caso de productos cuyos envases contengan tiras o blister, frasco ampolla o ampolla, las mismas deberán ser resistentes, **con divisiones internas,** de forma que permitan la mejor conservación y transporte.

Los frascos ampolla y sachets para administración directa **deberán contar con el soporte para colgar en el momento de su goteo.**

Tesifo Marcial Mora Cuba
Representante Legal
GUAYAKI S.A.
C.I. Nº 561.602

Ing. Juan Manuel Alarcón Y.
Representante Legal
GUAYAKI S.A.

Abog. Andrés Gubetich Mojoli
Presidente
INSTITUTO DE PREVISION SOCIAL

Presentación de productos para la entrega en DASM.

Comprimidos y Capsulas de origen nacional e importado: Paquetes de 100 blíster o tiras, envueltos en PVC termocontraible.

Ampollas Inyectables:

Bandejas de cartón por 100 unidades con separadores, envueltos en PVC Termocontraible.

Frasco Ampollas:

Bandejas por 25 o 50 unidades, según el volumen, con separadores, envueltos en PVC termocontraibles.

Productos refrigerados:

Cajas o bandejas por 50 unidades, con separadores.

Observación: quedan exentos de estos requisitos aquellos productos fotosensibles, que según su volumen deberán presentarse en Bandejas por 25 o 50 unidades, respetando las condiciones para su almacenamiento y conservación al abrigo de la luz.

El plazo de reposición de bienes para reparar o reemplazar (en días hábiles) será de: **5 (cinco) días, a partir del informe de rechazo**.

El proveedor garantiza que todos los bienes suministrados están libres de defectos derivados de actos y omisiones que este hubiera incurrido, o derivados del diseño, materiales o manufactura, durante el uso normal de los bienes en las condiciones que imperen en la República del Paraguay.

1. La contratante comunicará al proveedor la naturaleza de los defectos y proporcionará toda evidencia disponible, inmediatamente después de haberlos descubierto. La contratante otorgará al proveedor facilidades razonables para inspeccionar tales defectos.

Tan pronto reciba ésta comunicación, y dentro del plazo establecido en este apartado, deberá reparar o reemplazar los bienes defectuosos, o sus partes sin ningún costo para la contratante.

2. Si el proveedor después de haber sido notificado, no cumple con su obligación dentro del plazo establecido, la contratante tomará las medidas necesarias para remediar la situación, por cuenta y riesgo del proveedor y sin perjuicio de otros derechos que la contratante pueda ejercer contra el proveedor en virtud del contrato.

9- PROGRAMA DE EJECUCIÓN DE LOS TRABAJOS [Art. 37 inc. e) de la Ley Nº 2051].

El Programa de ejecución de los trabajos a realizarse de acuerdo al presente Contrato es el especificado en la Sección III Requisitos de los Bienes Requeridos, y en la Oferta Adjudicada, conforme a lo estipulado en el Pliego de Bases y Condiciones y documentos anexos.

10- CONDICIONES DE PAGO

Las condiciones de pago serán:

El adjudicado para solicitar el pago de las obligaciones deberá presentar la solicitud acompañada de los siguientes documentos:

1. **Documentos Genéricos:**
   a) Nota de Remisión;
   b) La factura de pago, con timbrado vigente, la cual deberán expresar claramente por separado el Impuesto al Valor Agregado (IVA) de conformidad con las disposiciones tributarias aplicables. En ningún caso el valor total facturado podrá exceder el valor adjudicado o las adendas aprobadas;
   c) REPSE (registro de prestadores de servicios) todos los que son prestadores de servicios;
   d) Certificado de Cumplimiento Tributario;
   e) Constancia de Cumplimiento con la Seguridad Social;
   f) Formulario de informe de servicios personales (FIS).

Otras formas y condiciones de pago al proveedor en virtud del contrato serán las siguientes:

Los pagos de la presente Licitación realizará vía acreditación en cuenta bancaria se realizará por lo efectivamente entregado o los servicios prestados dentro de los sesenta (60) días calendario, de la presentación de los documentos aceptados, exigidos para el pago. La solicitud deberá ser aceptada o rechazada, a más tardar en quince (15) días posteriores a su presentación.

Documentos exigidos para el pago:

1. Nota de Solicitud de Pago (NSP) conforme al modelo adjunto
2. Copia de la póliza de seguro de fiel cumplimiento de contrato
3. Factura Crédito.
4. Certificado de Cumplimiento Tributario.

Abog. Andrés Gubetich Moholi
Presidente
INSTITUTO DE PREVISIÓN SOCIAL

Teófilo Marcial María Cuba
Representante Legal
GUAYAKI S.A.
C.I. Nº 561.602

Ing. Juan Manuel Alarcón Y.
Representante Legal
GUAYAKI S.A.

5. Acta de recepción final, debidamente firmadas por el/los Jefe/s de la dependencia que recibió los bienes y/o servicios con el V° B° del administrador del Contrato.

6. Certificado de Cumplimiento con el Seguro Social vigente.

Observaciones:

- El IPS no liberará ningún desembolso a favor de ninguna empresa que no se encuentre al día en el pago de sus compromisos con el IPS.
- El proveedor deberá contar con una cuenta corriente y/o caja de ahorro habilitada en un Banco de plaza a su nombre, a fin de poder hacer efectivo el Pago vía acreditación en cuenta bancaria.
- La Dirección de Tesorería corroborará si la Empresa se encuentra al día con el Pago del Aporte Obrero Patronal.
- Cada monto facturado será pasible de las retenciones correspondientes a impuestos a la Renta e IVA, según lo establecido por las disposiciones conforme a la Ley 125/91. Independiente a estas retenciones impositivas se aplicará una retención equivalente al 0.4% sobre el monto de cada factura o certificado de obra, deducidos los impuestos reflejados en la misma, de acuerdo a lo dispuesto por el Art. 41 de la Ley 3439/07 que modifica la Ley Nº 2051/03 de "Contrataciones Públicas y Establece la Carta Orgánica de la Dirección Nacional de Contrataciones Públicas".

Asimismo a fines aclaratorios se hace constar que el valor de las cantidades máximas señaladas es nominal y que el compromiso en obligación de pago por parte de la convocante será exclusivamente partiendo de las cantidades mínimas y las cantidades efectivamente entregadas. En consecuencia el oferente adjudicatario no podrá obligar ni reclamar a la convocante la ejecución total del monto nominal, para cuyo caso la convocante podrá solicitar la liquidación del contrato.

La contratante efectuará los pagos, dentro del plazo establecido en este apartado, sin exceder sesenta (60) días después de la presentación de una factura por el proveedor, y después de que la contratante la haya aceptado. Dicha aceptación o rechazo, deberá darse a más tardar en quince (15) días posteriores a su presentación.

De conformidad a las disposiciones del Decreto N° 7781/2006, del 30 de Junio de 2006 y modificatoria, en las contrataciones con Organismos de la Administración Central, el proveedor deberá habilitar su respectiva cuenta corriente o caja de ahorro en un banco de plaza y comunicar a la contratante para que ésta gestione ante la Dirección General del Tesoro Público, la habilitación en el Sistema de Tesorería (SITE).

- El pago se efectuará una vez obtenido el Código de Contratación (CC), emitido por la Dirección Nacional de Contrataciones Públicas, siendo requisito indispensable para efectuar los pagos correspondientes.
- El Banco y Número de cuenta, del Contratista /Proveedor, en el que se realizara el pago, vía acreditación en cuenta bancaria es: Banco BBVA N° 000000210141 0543 .Tipo de Cuenta Bancaria CTA CTE.

11- GARANTÍA DE LOS BIENES.

El plazo de validez de la garantía de los bienes será el siguiente:

El vencimiento de los productos deber ser igual o superior a 18 (dieciocho) meses, contados a partir de la fecha de entrega al DASM. Si por la naturaleza de los mismos o por necesidad de la Institución no se puede cumplir con dicho requisito, para los Productos con vencimiento inferior a 18 (dieciocho) meses al momento de la entrega en DASM, la recepción del producto será autorizada por la Dirección de Logística de Suministros de Salud (Nota de Autorización) y la entrega de la Carta de Compromiso de Canje.

Para productos con vencimiento inferior a 12 (doce) meses al momento de la entrega en DASM, la recepción del producto será autorizada por la Dirección de Logística de Suministro de Salud (Nota de Autorización), la entrega de la Carta de Compromiso de Canje y Póliza de Seguro por el 100% del monto del producto a ser entregado, con identificación del numero de Lote. La validez de dicha póliza deberá ser 3 meses posteriores a la fecha de vencimiento del producto a entregar.

El DASM, deberá solicitar al proveedor el canje de los productos, que cuentan con carta de compromiso de canje, próximos a vencer con 60 días de antelación y comunicar a la Dirección de Logística de Suministros de Salud, que se ha dado cumplimiento a dicho requisito.

Felipe Marcial Mora Cuba
Representante Legal
GUAYAKI S.A.
C.I. Nº 361.602

Ing. Juan Manuel Alarcón Y.
Representante Legal
GUAYAKI S.A.

Abog. Andrés Gubetich Manzur
Presidente
INSTITUTO DE PREVISION SOCIAL

12- FORMA Y TÉRMINOS PARA GARANTIZAR EL CUMPLIMIENTO DEL CONTRATO.

El **CONTRATISTA** deberá Garantizar el Fiel Cumplimiento de Contrato por el diez por ciento (10%) del valor total del Contrato.-

A tal efecto, deberá presentar al Contratante una Garantía de Cumplimiento del Contrato bajo alguna de las siguientes formas:

1. Garantía Bancaria emitida por un Banco establecido en la República del Paraguay.-
2. Póliza de seguros emitida por una Compañía de Seguros autorizada a operar y emitir Pólizas de Seguros de Caución en la República del Paraguay. Las Garantías deberán ajustarse a las condiciones y al formulario estándar correspondiente establecido en la Sección VI de los Documentos de Licitación.-

La Garantía de Cumplimiento de Contrato deberá ser presentada por el Contratista dentro de los diez (10) días calendarios siguientes a partir de la fecha de suscripción del Contrato, salvo que la entrega de los bienes o la prestación de los servicios se realicen dentro del citado plazo, en cuyo caso el plazo de entrega estará indicado en las CEC.

La falta de constitución y entrega oportuna de la Garantía será causal de Rescisión del Contrato por causa imputable al Contratista, en cuyo caso el Contratante podrá adjudicar el Contrato en la forma prevista en el segundo párrafo del artículo 36 de la Ley N° 2051/03.-

La Garantía de Cumplimiento de Contrato se hará efectiva si la Contratante determinare la Rescisión del Contrato por causa imputable al Contratista, conforme a la Ley y al Contrato.-

La garantía de fiel cumplimiento de contrato será liberada y devuelta a la Contratista a más tardar diez (10) días después de la solicitud expresa del contratista. La solicitud se podrá emitir una vez vencido el plazo de veinte y ocho (28) días posteriores a la fecha de expiración del contrato, previa acreditación de que el proveedor ha cumplido con todas sus obligaciones contractuales.

El período de validez de la Garantía será de 6 (SEIS) meses desde la suscripción del Contrato.-

13- MULTAS.

Si el Contratista no diere cumplimiento a la entrega del Bienes y/o Servicio en los plazos estipulados en el Plan de Entregas y sus eventuales prórrogas salvo casos fortuitos o de fuerza mayor, será pasible de una multa equivalente al **cero coma uno por ciento (0,1%)** del valor del bien o servicio en demora, por cada día de atraso. Una vez que se supere el monto de la Garantía de Fiel Cumplimiento del Contrato, el Contratante podrá poner término al Contrato, conforme a la cláusula 33.1 de las CGC. De no producirse la rescisión seguirá aplicándose la multa.

14- DESCRIPCIÓN DE LOS BIENES [Art. 37 inc. j) de la Ley N° 2051].

Los bienes a suministrar en virtud del presente Contrato son los que se describen en la Planilla de Precios y en las especificaciones técnicas de la oferta adjudicada, las cuales deben ajustarse sustancialmente a la planilla de precios y a las especificaciones técnicas del Pliego de Bases y Condiciones del Llamado de referencia.-

15- REAJUSTE DE PRECIOS.

El precio del contrato estará sujeto a reajustes. La fórmula y el procedimiento para el reajuste serán los siguientes:

Los precios ofertados para los bienes, **IMPORTADOS** estarán sujetos a Reajustes, siempre y cuando la variación del Tipo de cambio referencial del dólar (BCP) haya sufrido una variación como mínimo del cinco por ciento (5%) del precio adjudicado a la fecha de apertura de ofertas, conforme a la siguiente fórmula:

P = (P° x 0,8 x (Coe / Cao)) + (P° x 0,2 x (Soe / Sao))

Donde:

P: Precio Reajustado de la Oferta

P°: Precio original de la oferta,

Coe: Tipo de cambio referencial del Dólar (BCP) correspondiente a la de la fecha de la Acta de Recepción Definitiva.

Cao: Tipo de cambio referencial del Dólar (BCP) correspondiente a la de la fecha del día anterior al de la apertura de las ofertas.

Soe: Salario Mínimo vigente a la fecha de la Recepción de Acta de Recepción Definitiva

Sao: Salario Mínimo vigente a la fecha de la Apertura de las Ofertas.

Teófilo Marcial Morla Cuba
Representante Legal
GUAYAKI S.A.
C.I. N° 561.602

Ing. Juan Manuel Alarcón Y.
Representante Legal
GUAYAKI S.A.

Abg. Andrés Gubetich Mojoli
Presidente
INSTITUTO DE PREVISION SOCIAL

No se reconocerán reajuste de precios si el suministro se encuentra atrasado respecto al plan de entregas estipulado.

Los precios reajustados, solo tendrán incidencia sobre los bienes no entregados; y no tendrán ningún efecto retroactivo respecto a los bienes ya entregados antes de la verificación del reajuste.

Los precios ofertados para los bienes **ORIGEN NACIONAL** estarán sujetos a Reajustes, siempre y cuando la variación del IPC publicado por el BCP haya sufrido una variación igual o mayor al quince por ciento (15%) referente a la fecha de apertura de ofertas, conforme a la siguiente fórmula:

$$Pr = P \times \frac{IPC1}{IPC0}$$

Donde:

Pr: Precio Reajustado.

P: Precio adjudicado.

IPC1: Índice de precios al Consumidor publicado por el Banco Central del Paraguay, correspondiente a la fecha de la resolución de la adjudicación.

IPC0: Índice de precios al consumidor publicado por el Banco Central del Paraguay, correspondiente al mes de la apertura de ofertas.

No se reconocerán reajuste de precios si el suministro se encuentra atrasado respecto al plan de entregas estipulado.

Los precios reajustados, solo tendrán incidencia sobre los bienes no entregados; y no tendrán ningún efecto retroactivo respecto a los bienes ya entregados antes de la verificación del reajuste.

16- INTERESES A PAGAR A LA CONTRATISTA

En caso de que la contratante incurriera en mora en los pagos, se aplicará una tasa de interés por cada día de atraso, del: **Cero coma cero uno por ciento (0,01 %) del monto en mora por cada día de atraso hasta que haya efectuado el pago completo**

La mora será computada a partir del día siguiente del vencimiento del pago y no incluye el día en el que la contratante realiza el pago.

Si la contratante no efectuara cualquiera de los pagos al proveedor en las fechas de vencimiento correspondiente o dentro del plazo establecido en la presente cláusula, la contratante pagará al proveedor interés sobre los montos de los pagos morosos a la tasa establecida en este apartado, por el período de la demora hasta que haya efectuado el pago completo, ya sea antes o después de cualquier juicio.

17- CAUSALES Y PROCEDIMIENTO PARA SUSPENDER TEMPORALMENTE, DAR POR TERMINADO ANTICIPADAMENTE O RESCINDIR EL CONTRATO.

Las causales y el procedimiento para suspender temporalmente, dar por terminado en forma anticipada o rescindir el contrato, son las establecidas en la Ley N° 2.051/03, y en las Condiciones Generales y Especiales del Contrato (CGC y CEC).

18- ADMINISTRADOR DEL CONTRATO.

La administración del contrato estará a cargo de: ***la Dirección de Logística de Suministros de Salud (DLSS).***

19- CONVENIO MODIFICATORIO.

El Instituto de Previsión Social se reserva el derecho de acordar un incremento en la cantidad de los bienes y/o servicios contratados conforme a lo establecido en el art. 63 de la Ley 2051/03 y Decreto Reglamentario, previo cumplimiento de lo establecido en los arts. 14 y 15 de la mencionada Ley.-

20- SOLUCIÓN DE CONTROVERSIAS.

Cualquier diferencia que surja durante la ejecución de los Contratos se dirimirá conforme las reglas establecidas en la legislación aplicable y en las Condiciones Generales y Especiales del Contrato.

21- SUSPENSIÓN DE LA EJECUCIÓN DEL CONTRATO COMO CONSECUENCIA DE UNA PROTESTA.

En caso de que la Dirección Nacional de Contrataciones Públicas resolviera suspender la adjudicación de una Contratación como consecuencia de una protesta recibida en relación a la misma, en caso de que la Contratante ya hubiese suscripto el Contrato resultante de la adjudicación, la misma procederá a la inmediata suspensión de la ejecución del Contrato, hasta que la Dirección resuelva la protesta que provocó la suspensión del procedimiento.-

Felipe Marcial Morla Cuba
Representante Legal
GUAYAKI S.A.
C.I. Nº 561.602

Ing. Juan Manuel Alarcón Y.
Representante Legal
GUAYAKI S.A.

Arq. Andrés Gubetich Mojoli
Presidente
INSTITUTO DE PREVISION SOCIAL

22- ANULACIÓN DE LA ADJUDICACIÓN

Si la Dirección Nacional de Contrataciones Públicas resolviera anular la adjudicación de la Contratación debido a la procedencia de una protesta o investigación instaurada en contra del procedimiento, y si dicha nulidad afectara al Contrato ya suscrito entre LAS PARTES, el Contrato o la parte del mismo que sea afectado por la nulidad quedará automáticamente sin efecto, de pleno derecho, a partir de la comunicación oficial realizada por la D.N.C.P., debiendo asumir LAS PARTES las responsabilidades y obligaciones derivadas de lo ejecutado del contrato.

EN TESTIMONIO de conformidad se suscriben 2 (dos) ejemplares de un mismo tenor y a un solo efecto en la Ciudad de Asunción, República del Paraguay al día 18 . del mes de Septiembre del año 2020.

Teófilo Marcial Morla Cuba
Representante Legal
GUAYAKI S.A.

Ing. Juan Manuel Alarcón V.
Representante Legal
GUAYAKI S.A.

POR LA CONTRATISTA

Abg. Andrés Gubetich Mejoli
Presidente
INSTITUTO DE PREVISIÓN SOCIAL

INSTITUTO DE PREVISIÓN SOCIAL

INSTITUTO DE PREVISION SOCIAL
Dirección Operativa de Contrataciones
FIRMA

Instituto de Previsión Social
Consejo de Administración

Acta N° 073/2020 de fecha 04 de septiembre de 2020

RESOLUCIÓN C.A. N° 073-012/2020

POR LA QUE SE ADJUDICA PARCIALMENTE LA CONTRATACIÓN POR VÍA DE LA EXCEPCIÓN - SBE N° 68/20 "ADQUISICIÓN POR URGENCIA IMPOSTERGABLE DE MEDICAMENTOS BIOLÓGICOS, BIOTECNOLÓGICOS, ONCOLÓGICOS E INMUNOSUPRESORES Y OTROS PARA EL IPS".

VISTO: El Expediente Digital identificado como CA/N° 1760/2020, recepcionado en la Secretaría del Consejo de Administración, en fecha 01 de setiembre de 2020, el cual contiene la Providencia de la Dirección Operativa de Contrataciones, refrendada por la Gerencia de Abastecimiento y Logística, que remitió el Memorando DOP/COP/N° 577/2020, de fecha 28 de agosto de 2020, de la Oficina de Coordinación de la Dirección Operativa de Contrataciones, por el que se eleva a consideración de la Máxima Autoridad, el Informe Parcial de Evaluación, presentado por la Comisión Evaluadora de Ofertas, en el marco de la Contratación por Vía de la Excepción - SBE N° 68/20 "ADQUISICIÓN POR URGENCIA IMPOSTERGABLE DE MEDICAMENTOS BIOLÓGICOS, BIOTECNOLÓGICOS, ONCOLÓGICOS E INMUNOSUPRESORES Y OTROS PARA EL IPS; y

CONSIDERANDO: Que, por Nota Interna, de fecha 04 de mayo de 2020, identificada como Expediente NOT-7124-2020-000031, la Sección Planificación de Suministros de Salud, a través del Departamento de Gestión de Medicamentos e Insumos de Salud, remitió el pedido de compra para la "Adquisición por Urgencia Impostergable de Medicamentos Biológicos, Biotecnológicos, Oncológicos e Inmunosupresores y Otros para el IPS", informando que las cantidades solicitadas responden a una proyección de abastecimiento de aproximadamente 04 (cuatro) meses;

Que, además se refiere que la convocatoria es por un monto total a contratar de G. 16.796.169.660.- (Guaraníes diez y seis mil setecientos noventa y seis millones ciento sesenta y nueve mil seiscientos sesenta). Asimismo, se menciona que los precios fueron asignados por la Unidad de Control y Verificación de Precios;

Que, por Resolución C.A. N° 046-013/2020, de fecha 18 de junio de 2020, entre otras cosas se aprobó la excepcionalidad del proceso para la Contratación por Vía de la Excepción - SBE N° 68/20 "ADQUISICIÓN POR URGENCIA IMPOSTERGABLE DE MEDICAMENTOS BIOLÓGICOS, BIOTECNOLÓGICOS, ONCOLÓGICOS E INMUNOSUPRESORES Y OTROS PARA EL IPS", en base a lo dispuesto en el Art. 33° Inc. g) de la Ley N° 2051/03 "De Contrataciones Públicas; se autorizó el llamado a Contratación por Vía de la Excepción – SBE;

FDO.: ABG. ANDRÉS MANUEL GUBETICH MOJOLI, PRESIDENTE
DR. VICENTE MARIO BATAGLIA ARAUJO / ABG. MIGUEL ANGEL DOLDAN MARTINEZ
LIC. LUDIA CLAUDINA SILVERA LOPEZ / SR. ROBERTO BRITEZ FERREIRA
LIC. GUSTAVO RAMON ARIAS. MIEMBROS DEL CONSEJO DE ADMINISTRACIÓN
ABG. MARCELO MARTINS BENEDETTI. Secretario del Consejo de Administración

El presente instrumento es de carácter público, garantizando la transparencia de la gestión pública. Se podrá acceder al mismo de forma libre, conforme a la reglamentación legal vigente que rige la materia, en atención al principio de publicidad de la administración pública, con excepción de aquellos documentos que por su naturaleza, su acceso se encuentre restringido por la Ley.

se aprobó el Pliego de Bases y Condiciones; se dispuso que se proceda a la publicación conforme a lo establecido en la Ley N° 2051/03 "De Contrataciones Públicas", su modificatoria, la Ley N° 3439/2007, su Decreto Reglamentario N° 2992/19, y la Resolución DNCP N° 1697/2020, de fecha 28 de abril de 2020 y su difusión a través del Sistema de Información de las Contrataciones Públicas (SICP); y se dispuso que se proceda a las invitaciones conforme a lo establecido en la Ley N° 2051/03 "De Contrataciones Públicas" y a sus Decretos Reglamentarios;

Que, por Memorando DOP/DTC/N° 632/2020, de fecha 25 de mayo 2020, el Departamento Técnico de Contrataciones, a través de la Dirección Operativa de Contrataciones, informó que se procedió a la inclusión en el Programa Anual de Contrataciones (PAC) 2020, del llamado para la Contratación por Vía de la Excepción - SBE N° 68/20 "ADQUISICIÓN POR URGENCIA IMPOSTERGABLE DE MEDICAMENTOS BIOLÓGICOS, BIOTECNOLÓGICOS, ONCOLÓGICOS E INMUNOSUPRESORES Y OTROS PARA EL IPS", bajo la modalidad de Contratación por Vía de la Excepción, Subasta a la Baja Electrónica, con ID N° 382998;

Que, por Memorando CA/N° 5000009820/2020, de fecha 26 de mayo de 2020, la Sección Ejecución y Control del Departamento de Presupuesto de la Dirección de Contabilidad y Presupuesto, informó que el pedido en cuestión afecta al Objeto de Gasto 352 "Productos Farmacéuticos y Medicinales", de la Actividad 2 "Servicios de Prestaciones Sanitarias" conforme al Certificado de Disponibilidad Presupuestaria (CDP) N° 1839/2020, de fecha 26 de mayo de 2020;

Que, por Nota G.A.L.D.O.P. N° 342/2020, de fecha 19 de junio de 2020, la Dirección Operativa de Contrataciones, puso a conocimiento de la Dirección Nacional de Contrataciones Públicas, el inicio del llamado a Contratación por Vía de la Excepción N° 68/20 "ADQUISICIÓN POR URGENCIA IMPOSTERGABLE DE MEDICAMENTOS BIOLÓGICOS, BIOTECNOLÓGICOS, ONCOLÓGICOS E INMUNOSUPRESORES Y OTROS PARA EL IPS";

Que, por Notas N° 170/2020, N° 182/2020, N° 183/2020, N° 184/2020, N° 185/2020, N° 186/2020, N° 187/2020, N° 188/2020, N° 189/2020, N° 190/2020, N° 191/2020, N° 192/2020, N° 193/2020, N° 194/2020, N° 195/2020, N° 196/2020, N° 197/2020, N° 198/2020, N° 199/2020, N° 200/2020, N° 202/2020, N° 203/2020, N° 204/2020, N° 205/2020, N° 206/2020, N° 207/2020, N° 208/2020, N° 209/2020, N° 210/2020, y N° 211/2020, de fechas 22 de julio

FDO.: ABG. ANDRÉS MANUEL GUBETICH MOJOLI, PRESIDENTE
DR. VICENTE MARIO BATAGLIA ARAUJO / ABG. MIGUEL ANGEL DOLDAN MARTINEZ
LIC. LUDIA CLAUDINA SILVERA LOPEZ / SR. ROBERTO BRITEZ FERREIRA
LIC. GUSTAVO RAMON ARIAS. MIEMBROS DEL CONSEJO DE ADMINISTRACIÓN
ABG. MARCELO MARTINS BENEDETTI. Secretario del Consejo de Administración

El presente instrumento es de carácter público, garantizando la transparencia de la gestión pública. Se podrá acceder al mismo de forma libre, conforme a la reglamentación legal vigente que rige la materia, en atención al principio de publicidad de la administración pública, con excepción de aquellos documentos que por su naturaleza, su acceso se encuentre restringido por la Ley.

de 2020, la Sección Compra Directa a través del Departamento de Licitaciones, procedió a la invitación del acto de presentación y apertura de sobres-ofertas, a las siguientes empresas, cuyas constancias de recepción de invitación obran en el expediente:

BIOETHIC PHARMA S.A.; CASA BOLLER S.A.; COMFAR S.A.E.C.A.; DALLAS S.A.; DISTRIBUIDORA DE PRODUCTOS ANESTÉSICOS S.R.L. DIPROAN S.R.L.; DISTRIBUIDORA LA POLICLÍNICA S.A; DUTRIEC S.A.; EL ÁLAMO S.A.; FARMACÉUTICA PARAGUAYA S.A.; FUSA S.A.; GUAYAKI S.A.; HEISECKE Y CIA. S.A.C.I.; ÍNDEX S.A.C.I.; INDUFAR C.I.S.A.; LABORATORIO DE PRODUCTOS ÉTICOS C.E.I.S.A; LABORATORIOS ALMOS S.A.; LABORATORIOS BAGÓ DEL PARAGUAY S.A.; LA QUÍMICA FARMACÉUTICA S.A.; LIBRA PARAGUAY S.A.; MATHER COMPANY S.R.L; MEDICINE S.A.; MEGALABS PARAGUAY SOCIEDAD ANÓNIMA; NL PHARMA SOCIEDAD ANÓNIMA; PROSALUD FARMA S.A.; QUIMFA S.A.; SANOFI AVENTIS PARAGUAY S.A.; SCAVONE HERMANOS S.A.; TARGET S.A.; VICENTE SCAVONE & CÍA. S.A.E; y V Y T FARMA S.A.;

Que, según Acta N° 84/2020, de fecha 14 de agosto de 2020, se procedió a la apertura de los Sobres – Oferta recepcionados conforme al siguiente detalle:

1. BIOETHIC PHARMA S.A. – RUC N° 80058902-5 / Correo electrónico: Gerardo.fines@bioethicpharma.com.py,edgar.villalba@bioethicpharma.com.py: Según planilla de precios el Lote N° 2, cotizó por un monto total de G. 2.842.640.000.- (Guaraníes dos mil ochocientos cuarenta y dos millones seiscientos cuarenta mil), IVA Incluido y el Lote N° 10, cotizó por un monto total de G. 664.300.000.- (Guaraníes seiscientos sesenta y cuatro millones trescientos mil), IVA Incluido. Monto de la Garantía de Mantenimiento de Oferta: G. 106.000.000.- (Guaraníes ciento seis millones). Empresa Aseguradora: PATRIA S.A. DE SEGUROS Y REASEGUROS, N° de Póliza: 1508006219;

2. NL PHARMA SOCIEDAD ANÓNIMA – RUC N° 80062246-4 / Correo electrónico: mzarate@nlpharma.com.py: Según planilla de precios el Lote N° 2, cotizó por un monto total de G. 2.842.640.000.- (Guaraníes dos mil ochocientos cuarenta y dos millones seiscientos cuarenta mil), IVA Incluido. Monto de la Garantía de Mantenimiento de Oferta: G. 86.304.000.- (Guaraníes ochenta y seis millones trescientos cuatro mil). Empresa Aseguradora: ASEGURADORA DEL ESTE S.A. DE SEGUROS N° de Póliza: 1508010861;

FDO.: ABG. ANDRÉS MANUEL GUBETICH MOJOLI, PRESIDENTE
DR. VICENTE MARIO BATAGLIA ARAUJO / ABG. MIGUEL ANGEL DOLDAN MARTINEZ
LIC. LUDIA CLAUDINA SILVERA LOPEZ / SR. ROBERTO BRITEZ FERREIRA
LIC. GUSTAVO RAMON ARIAS. MIEMBROS DEL CONSEJO DE ADMINISTRACIÓN
ABG. MARCELO MARTINS BENEDETTI. Secretario del Consejo de Administración

El presente instrumento es de carácter público, garantizando la transparencia de la gestión pública. Se podrá acceder al mismo de forma libre, conforme a la reglamentación legal vigente que rige la materia, en atención al principio de publicidad de la administración pública, con excepción de aquellos documentos que por su naturaleza, su acceso se encuentre restringido por la Ley.

3. MEDICINE S.A. - RUC: 80015176-3 / Correo electrónico: posorio@medicine.com.py: Según planilla de precios el Lote N° 20, cotizó por un monto total de G. 818.100.000.- (Guaraníes ochocientos diez y ocho millones cien mil), IVA Incluido. Monto de la Garantía de Mantenimiento de Oferta: G. 25.000.000.- (Guaraníes veinte y cinco millones). Empresa Aseguradora: LA CONSOLIDADA S.A., DE SEGUROS, N° de Póliza: 1508048811;

4. FUSA S.A. – RUC N° 80011523-6 / Correo electrónico: licitaciones@fusa.com.py, administración@fusa.com.py,delia.zarate@fusa.com.py: Según planilla de precios el Lote N° 26, cotizó por un monto total de G. 60.000.000.- (Guaraníes sesenta millones), IVA Incluido. Monto de la Garantía de Mantenimiento de Oferta: G. 8.400.000.- (Guaraníes ocho millones cuatrocientos mil). Empresa Aseguradora: SEGUROS CHACO S.A. DE SEGUROS Y REASEGUROS N° de Póliza: 1508015546;

5. EXXEL TECHNOLOGIES S.A. – RUC N° 80024779-5 / Correo electrónico: licitaciones@exxel.com.py: Según planilla de precios el Lote N° 12, cotizó por un monto total de G. 956.505.000.- (Guaraníes novecientos cincuenta y seis millones quinientos cinco mil), IVA Incluido y el Lote N° 13, cotizó por un monto total de G. 997.500.000.- (Guaraníes novecientos noventa y siete millones quinientos mil), IVA Incluido. Monto de la Garantía de Mantenimiento de Oferta: G. 70.000.000.- (Guaraníes setenta millones). Empresa Aseguradora: SEGUROS GENERALES S.A. (SEGESA), N° de Póliza: 1508002679;

6. FARMACÉUTICA PARAGUAYA S.A. – RUC N° 80006276-0 / Correo electrónico: franciso.ferreira@fapasa.com.py: Según planilla de precios el Lote N° 15, cotizó por un monto total de G. 532.000.000.- (Guaraníes quinientos treinta y dos millones), IVA Incluido. Monto de la Garantía de Mantenimiento de Oferta: G. 250.000.000.- (Guaraníes doscientos cincuenta millones). Empresa Aseguradora: PATRIA S.A. DE SEGUROS Y REASEGUROS, N° de Póliza: 1508006220;

7. DISTRIBUIDORA LA POLICLÍNICA S. A. – RUC N° 80025906-8/ Correo electrónico: cduarte@lapoliclinica.com: Según planilla de precios cotizó el Lote N° 5, por un monto total de G. 794.880.000.- (Guaraníes setecientos noventa y cuatro millones ochocientos ochenta mil), IVA Incluido; el Lote N° 17, por un monto total de G. 1.587.247.200.- (Guaraníes un mil quinientos ochenta y siete millones doscientos cuarenta y siete mil doscientos), IVA Incluido; el Lote N° 22, por un monto total de G.

FDO.: ABG. ANDRÉS MANUEL GUBETICH MOJOLI, PRESIDENTE
DR. VICENTE MARIO BATAGLIA ARAUJO / ABG. MIGUEL ANGEL DOLDAN MARTINEZ
LIC. LUDIA CLAUDINA SILVERA LOPEZ / SR. ROBERTO BRITEZ FERREIRA
LIC. GUSTAVO RAMON ARIAS. MIEMBROS DEL CONSEJO DE ADMINISTRACIÓN
ABG. MARCELO MARTINS BENEDETTI. Secretario del Consejo de Administración

El presente instrumento es de carácter público, garantizando la transparencia de la gestión pública. Se podrá acceder al mismo de forma libre, conforme a la reglamentación legal vigente que rige la materia, en atención al principio de publicidad de la administración pública, con excepción de aquellos documentos que por su naturaleza, su acceso se encuentre restringido por la Ley.

221.535.000.- (Guaraníes doscientos veinte y un millones quinientos treinta y cinco mil), IVA Incluido; el Lote N° 24, por un monto total de G. 128.310.000.- (Guaraníes ciento veinte y ocho millones trescientos diez mil), IVA Incluido Monto de la Garantía de Mantenimiento de Oferta: G. 90.000.000.- (Guaraníes noventa millones). Empresa Aseguradora: ASEGURADORA YACYRETA S.A., N° de Póliza: 28.1508004906.0000;

8. VICENTE SCAVONE & CÍA. S.A.E., - RUC N° 80001446-4/ Correo electrónico: maciel@lasca.com.py: licita@lasca.com.py: Según planilla de precios cotizó el Lote N° 2, por un monto total de G. 2.832.000.000.- (Guaraníes dos mil ochocientos treinta y dos millones), IVA Incluido. Según planilla de precios cotizó el Lote N° 7, por un monto total de G. 137.500.000.- (Guaraníes ciento treinta y siete millones quinientos mil), IVA Incluido, Según planilla de precios cotizó el Lote N° 13, por un monto total de G. 830.805.000.- (Guaraníes ochocientos treinta millones ochocientos cinco mil), IVA Incluido, Según planilla de precios cotizó el Lote N° 14, por un monto total de G. 8.550.000.000.- (Guaraníes ocho mil quinientos cincuenta millones), IVA Incluido. Monto de la Garantía de Mantenimiento de Oferta: G.. 400.000.000.- (Guaraníes cuatrocientos millones). Empresa Aseguradora: ASEGURADORA PARAGUAYA S.A., N° de Póliza: 1508017062;

9. LIBRA PARAGUAY S.A. – RUC N° 80023379-4/ Correo electrónico:eolmedo@lablibra.com msosa@lablibra.cominfolibrapy@lablibra.com: Según planilla de precio cotizó el Lote N° 3, por un monto total de G. 215.200.000.- (Guaraníes doscientos quince millones doscientos mil), IVA Incluido. Según planilla de precio cotizó el Lote N° 19, por un monto total de G. 285.000.000.- (Guaraníes doscientos ochenta y cinco millones). IVA Incluido. Monto de la Garantía de Mantenimiento de Oferta: G. 15.450.000.- (Guaraníes quince millones cuatrocientos cincuenta mil), Empresa Aseguradora: ASEGURADORA DEL ESTE S.A., N° de Póliza: 1508010859;

10. SCAVONE HERMANOS S.A. – RUC N° 80001916-4/ Correo electrónico: licitacion@scavonehnos.com.py .hacosta@scavonehnos.com.pyariquelme@scavonehnos.com.py: Según planilla de precios cotizó el Lote N° 7, por un monto total de G. 500.000.000.- (Guaraníes quinientos millones), IVA Incluido. Según planilla de precios cotizó el Lote N° 9, por un monto total de G. 100.000.000.- (Guaraníes cien millones),

FDO.: ABG. ANDRÉS MANUEL GUBETICH MOJOLI, PRESIDENTE
DR. VICENTE MARIO BATAGLIA ARAUJO / ABG. MIGUEL ANGEL DOLDAN MARTINEZ
LIC. LUDIA CLAUDINA SILVERA LOPEZ / SR. ROBERTO BRITEZ FERREIRA
LIC. GUSTAVO RAMON ARIAS. MIEMBROS DEL CONSEJO DE ADMINISTRACIÓN
ABG. MARCELO MARTINS BENEDETTI. Secretario del Consejo de Administración

El presente instrumento es de carácter público, garantizando la transparencia de la gestión pública. Se podrá acceder al mismo de forma libre, conforme a la reglamentación legal vigente que rige la materia, en atención al principio de publicidad de la administración pública, con excepción de aquellos documentos que por su naturaleza, su acceso se encuentre restringido por la Ley.

IVA Incluido. Según planilla de precios cotizó el Lote N° 10, por un monto total de G. 662.900.000.- (Guaraníes seiscientos sesenta y dos millones novecientos mil), IVA Incluido. Según planilla de precios cotizó el Lote N° 14, por un monto total de G. 4.132.500.000.- (Guaraníes cuatro mil ciento treinta y dos millones quinientos mil), IVA Incluido. Según planilla de precios cotizó el Lote N°21, por un monto total de G. 678.500.000.- (Guaraníes seiscientos setenta y ocho millones quinientos mil). IVA Incluido. Monto de la Garantía de Mantenimiento de Oferta: G. 345.000.000.- (Guaraníes trescientos cuarenta y cinco millones). Empresa Aseguradora: ASEGURADORA YACYRETA S.A., N° de Póliza: 28.1508004907.0000;

11. INDUFAR C.I.S.A. – RUC N° 80001812-5/ Correo electrónico: hcenturion@indufar.com.py: Según planilla de precios cotizó Lote N° 4, por un monto total de G. 572.000.000.- (Guaraníes quinientos setenta y dos millones). IVA Incluido. Según planilla de precios cotizó Lote N° 7, por un monto total de G. 142.500.000.- (Guaraníes ciento cuarenta y dos millones quinientos mil), IVA Incluido. Según planilla de precios cotizó Lote N° 14, por un monto total de G. 7.600.000.000.- (Guaraníes siete mil seiscientos millones), IVA Incluido. Monto de la Garantía de Mantenimiento de Oferta: G. 156.000.000.- (Guaraníes ciento cincuenta y seis millones), ampliada a través del Endoso N° 1, hasta el 26 de marzo de 2021, siendo el capital total asegurado 270.000.000.- (Guaraníes doscientos setenta millones), Empresa Aseguradora: SEGUROS CHACO S.A., N° de Póliza: 1508015526;

12. HEISECKE Y CÍA. S.A.C.I., - RUC N° 80001770-6 / Correo electrónico: licitaciones@hcgrupo.com manuelaruiz@hcgrupo.com: Según planilla de precios cotizó el Lote N° 4, por un monto total de G. 574.000.000.- (Guaraníes quinientos setenta y cuatro millones), IVA Incluido. Según planilla de precios cotizó el Lote N° 11, por un monto total de G. 1.305.000.000.- (Guaraníes un mil trescientos cinco millones), IVA Incluido. Según planilla de precios cotizó el Lote N° 14, por un monto total de G. 4.180.000.000.- (Guaraníes cuatro mil ciento ochenta millones), IVA Incluido. Según planilla de precios cotizó el Lote N° 23, por un monto total de G. 405.600.000.- (Guaraníes cuatrocientos cinco millones seiscientos millones), IVA Incluido Monto de la Garantía de Mantenimiento de Oferta: G. 311.720.000.- (Guaraníes trescientos once millones setecientos veinte mil), Empresa Aseguradora: SEGUROS CHACO S.A., N° de Póliza: 1508015547;

FDO.: ABG. ANDRÉS MANUEL GUBETICH MOJOLI, PRESIDENTE
DR. VICENTE MARIO BATAGLIA ARAUJO / ABG. MIGUEL ANGEL DOLDAN MARTINEZ
LIC. LUDIA CLAUDINA SILVERA LOPEZ / SR. ROBERTO BRITEZ FERREIRA
LIC. GUSTAVO RAMON ARIAS. MIEMBROS DEL CONSEJO DE ADMINISTRACIÓN
ABG. MARCELO MARTINS BENEDETTI. Secretario del Consejo de Administración

El presente instrumento es de carácter público, garantizando la transparencia de la gestión pública. Se podrá acceder al mismo de forma libre, conforme a la reglamentación legal vigente que rige la materia, en atención al principio de publicidad de la administración pública, con excepción de aquellos documentos que por su naturaleza, su acceso se encuentre restringido por la Ley.

13. QUIMFA S.A. – RUC N° 80074991-0/ Correo electrónico: licitaciones@quimfa.com.pylizgarcia@quimfa.com.py: Según planilla de precios cotizó el Lote N° 3, por un monto total de G. 280.800.000.- (Guaraníes doscientos ochenta millones ochocientos mil), IVA Incluido. Según planilla de precios cotizó el Lote N° 4, por un monto total de G. 574.000.000.- (Guaraníes quinientos setenta y cuatro millones), IVA Incluido. Según planilla de precios cotizó el Lote N° 7, por un monto total de G. 625.500.000.- (Guaraníes seiscientos veinte y cinco millones quinientos mil), IVA Incluido. Según planilla de precios cotizó el Lote N° 9, por un monto total de G. 243.750.000.- (Guaraníes doscientos cuarenta y tres millones setecientos cincuenta mil), IVA Incluido. Según planilla de precios cotizó el Lote N° 10, por un monto total de G. 700.000.000.- (Guaraníes setecientos millones), IVA Incluido. Según planilla de precios cotizó el Lote N° 11, por un monto total de G. 1.300.000.000.- (Guaraníes un mil trescientos millones), IVA Incluido. Según planilla de precios cotizó el Lote N° 14, por un monto total de G. 14.155.000.000.- (Guaraníes catorce mil ciento cincuenta y cinco millones), IVA Incluido. Según planilla de precios cotizó el Lote N° 18, por un monto total de G. 16.653.000.- (Guaraníes diez y seis millones seiscientos cincuenta y tres mil). IVA Incluido. Según planilla de precios cotizó el Lote N° 19, por un monto total de G. 349.999.000.- (Guaraníes trescientos cuarenta y nueve millones novecientos noventa y nueve mil), IVA Incluido. Según planilla de precios cotizó el Lote N° 20, por un monto total de G. 900.000.000.- (Guaraníes novecientos millones), IVA Incluido, Según planilla de precios cotizó el Lote N° 21, por un monto total de G. 677.465.000.- (Guaraníes seiscientos setenta y siete millones cuatrocientos sesenta y cinco mil), IVA Incluido. Según planilla de precios cotizó el Lote N° 23, por un monto total de G. 401.999.000.- (Guaraníes cuatrocientos un millones novecientos noventa y nueve mil), IVA Incluido. Según planilla de precios cotizó el Lote N° 25, por un monto total de G. 193.700.000.- (Guaraníes ciento noventa y tres millones setecientos mil), IVA Incluido. Monto de la Garantía de Mantenimiento de Oferta: G. 700.000.000.- (Guaraníes setecientos millones), Empresa Aseguradora: ASEGURADORA YACYRETA S.A., N° de Póliza: 28.1508004904.0000;

14. DUTRIEC S.A. – RUC N° 80015056-2/ Correo electrónico: dutriec@dutriec.com.py: Según planilla de precios cotizó el Lote N° 4, por un monto total de G. 574.000.000.- (Guaraníes quinientos setenta y cuatro millones), IVA Incluido. Según planilla de precios cotizó el Lote N° 14, por un monto total de G. 6.593.000.000.- (Guaraníes seis mil quinientos noventa y tres millones), IVA Incluido. Monto de la Garantía de

FDO.: ABG. ANDRÉS MANUEL GUBETICH MOJOLI, PRESIDENTE
DR. VICENTE MARIO BATAGLIA ARAUJO / ABG. MIGUEL ANGEL DOLDAN MARTINEZ
LIC. LUDIA CLAUDINA SILVERA LOPEZ / SR. ROBERTO BRITEZ FERREIRA
LIC. GUSTAVO RAMON ARIAS. MIEMBROS DEL CONSEJO DE ADMINISTRACIÓN
ABG. MARCELO MARTINS BENEDETTI. Secretario del Consejo de Administración

El presente instrumento es de carácter público, garantizando la transparencia de la gestión pública. Se podrá acceder al mismo de forma libre, conforme a la reglamentación legal vigente que rige la materia, en atención al principio de publicidad de la administración pública, con excepción de aquellos documentos que por su naturaleza, su acceso se encuentre restringido por la Ley.

Mantenimiento de Oferta: G. 257.000.000.- (Guaraníes doscientos cincuenta y siete millones). Empresa Aseguradora: ROYAL SEGUROS S.A., N° de Póliza: 1508003583;

15. KANEKO S.A. – RUC N° 80052579-5/ Correo electrónico: licitaciones@farmaciakaneko.com: Según planilla de precios cotizó el Lote N° 2, por un monto total de G. 2.830.592.000.- (Guaraníes dos mil ochocientos treinta millones quinientos noventa y dos mil), IVA Incluido. Monto de la Garantía de Mantenimiento de Oferta: G. 120.000.000.- (Guaraníes ciento veinte millones). Empresa Aseguradora: ROYAL SEGUROS S.A., N° de Póliza: 1508003586;

16. GUAYAKI SA - RUC: 80014641-7 / Correo electrónico: licitación@guayaki.com.py:Según planilla de precios cotizó el lote N° 4 por un monto total de G. 635.000.000.- (Guaraníes seiscientos treinta y cinco millones), IVA Incluido. Según planilla de precios cotizó el Lote N° 9, por un monto total de G. 97.575.000.- (Guaraníes noventa y siete millones quinientos setenta y cinco mil), IVA Incluido. Según planilla de precios cotizó el Lote N° 14, por un monto total de G. 4.180.000.000.- (Guaraníes cuatro mil ciento ochenta millones), IVA Incluido. Según planilla de precios cotizó el Lote N° 25, por un monto total de G. 195.000.000.- (Guaraníes ciento noventa y cinco millones), IVA Incluido. Monto de la Garantía de Mantenimiento de Oferta: G. 250.000.000.- (Guaraníes doscientos cincuenta millones), Empresa Aseguradora: ALIANZA GARANTIA SEGUROS Y REASEGUROS S.A., N° de Póliza: 1508002360;

17. INTERCOM FARMACÉUTICA DEL PARAGUAY S.A. – RUC N° 80021273-8/Correo electrónico: licita1@bago.com.py: Según planilla de precios cotizó Lote N° 1, por un monto total de G. 65.000.000.- (Guaraníes sesenta y cinco millones). IVA Incluido. Monto de la Garantía de Mantenimiento de Oferta: G. 2.271.000.- (Guaraníes dos millones doscientos setenta y un mil). Empresa Aseguradora: LA CONSOLIDADA S.A., DE SEGUROS N° de Póliza: 1508048902-000;

18. COMFAR S.A.E.C.A. – RUC N° 80011726-3 / Correo electrónico: licitaciones@comfar.com.py: Según planilla de precios el Lote N° 1, cotizó por un monto total de G. 66.000.000.- (Guaraníes sesenta y seis millones), IVA Incluido y el Lote N° 7, cotizó por un monto total de G. 132.500.000.- (Guaraníes ciento treinta y dos millones quinientos mil), IVA Incluido. Monto de la Garantía de Mantenimiento de Oferta: G. 7.000.000.- (Guaraníes siete millones), Empresa Aseguradora: LA

FDO.: ABG. ANDRÉS MANUEL GUBETICH MOJOLI, PRESIDENTE
DR. VICENTE MARIO BATAGLIA ARAUJO / ABG. MIGUEL ANGEL DOLDAN MARTINEZ
LIC. LUDIA CLAUDINA SILVERA LOPEZ / SR. ROBERTO BRITEZ FERREIRA
LIC. GUSTAVO RAMON ARIAS. MIEMBROS DEL CONSEJO DE ADMINISTRACIÓN
ABG. MARCELO MARTINS BENEDETTI. Secretario del Consejo de Administración

El presente instrumento es de carácter público, garantizando la transparencia de la gestión pública. Se podrá acceder al mismo de forma libre, conforme a la reglamentación legal vigente que rige la materia, en atención al principio de publicidad de la administración pública, con excepción de aquellos documentos que por su naturaleza, su acceso se encuentre restringido por la Ley.

PARAGUAYA S.A. DE SEGUROS Y REASEGUROS, N° de Póliza: 03.1508.03659/000;

19. MATHER COMPANY S.R.L. – RUC N° 80006850-5 / Correo electrónico: licitaciones@mathercompany.com.py: Según planilla de precios el Lote N° 2, cotizó por un monto total de G. 2.842.640.000.- (Guaraníes dos mil ochocientos cuarenta y dos millones seiscientos cuarenta mil), IVA Incluido y el Lote N° 6, cotizó por un monto total de G. 264.000.000.- (Guaraníes doscientos sesenta y cuatro millones), IVA Incluido. Monto de la Garantía de Mantenimiento de Oferta: G. 98.502.000.- (Guaraníes noventa y ocho millones quinientos dos mil), Empresa Aseguradora: LA CONSOLIDADA S.A., DE SEGUROS, N° de Póliza: 1508048903-000;

20. MEGALABS PARAGUAY SOCIEDAD ANÓNIMA - RUC: 80003391-4 / Correo electrónico: hduarte@megalabs.com.py: Según planilla de precios el Lote N° 2, cotizó por un monto total de G. 2.828.992.000.- (Guaraníes dos mil ochocientos veinte y ocho millones novecientos noventa y dos mil), IVA Incluido. Monto de la Garantía de Mantenimiento de Oferta: G. 109.000.000.- (Guaraníes ciento nueve millones), Empresa Aseguradora: ROYAL SEGUROS S.A., N° de Póliza: 1508003584;

21. LABORATORIO DE PRODUCTOS ÉTICOS C.E.I.S.A. – RUC N° 80000146-0 / Correo electrónico: licitación@eticos.com.py: Según planilla de precios cotizó el Lote N° 11, por un monto total de G. 1.302.000.000.- (Guaraníes un mil trescientos dos millones), IVA Incluido. Monto de la Garantía de Mantenimiento de Oferta: G. 60.000.000.- (Guaraníes sesenta millones), Empresa Aseguradora: SEGUROS CHACO S.A. DE SEGUROS Y REASEGUROS, N° de Póliza: 1508015550;

22. PRODUCTOS MEDICINALES PARAGUAYOS S.A. (PROMEPAR S.A.) – RUC N° 80022558-9 / Correo electrónico: licitacion@promepar.com.py, licitación2@promepar.com.py:Según planilla de precios el Lote N° 3, cotizó por un monto total de G. 220.000.000.- (Guaraníes doscientos veinte millones), IVA Incluido y el Lote N° 4, cotizó por un monto total de G. 573.000.000.- (Guaraníes quinientos setenta y tres millones), IVA Incluido. Monto de la Garantía de Mantenimiento de Oferta: G. 50.000.000.- (Guaraníes cincuenta millones), Empresa Aseguradora: PROVIDENCIA S.A. DE SEGUROS, N° de Póliza: 1508000082;

FDO.: ABG. ANDRÉS MANUEL GUBETICH MOJOLI, PRESIDENTE
DR. VICENTE MARIO BATAGLIA ARAUJO / ABG. MIGUEL ANGEL DOLDAN MARTINEZ
LIC. LUDIA CLAUDINA SILVERA LOPEZ / SR. ROBERTO BRITEZ FERREIRA
LIC. GUSTAVO RAMON ARIAS. MIEMBROS DEL CONSEJO DE ADMINISTRACIÓN
ABG. MARCELO MARTINS BENEDETTI. Secretario del Consejo de Administración

El presente instrumento es de carácter público, garantizando la transparencia de la gestión pública. Se podrá acceder al mismo de forma libre, conforme a la reglamentación legal vigente que rige la materia, en atención al principio de publicidad de la administración pública, con excepción de aquellos documentos que por su naturaleza, su acceso se encuentre restringido por la Ley.

RESOLUCIÓN C.A. N° 073-012/2020

Que, por Memorando de fecha 27 de agosto de 2020, la Comisión Especial de Estudio de Ofertas, elevó a la Dirección Operativa de Contrataciones y por su intermedio al Consejo de Administración, su informe Parcial de Evaluación, de fecha 28 de agosto de 2020, en el marco de la Contratación por Vía de la Excepción – SBE N° 68/20 "ADQUISICIÓN POR URGENCIA IMPOSTERGABLE DE MEDICAMENTOS BIOLÓGICOS, BIOTECNOLÓGICOS, ONCOLÓGICOS E INMUNOSUPRESORES Y OTROS PARA EL IPS", en base a lo expuesto anteriormente, de acuerdo a las evaluaciones realizadas en este Informe Final conforme al Art. 4° "Principios Generales", de la Ley N° 2051/03 "De Contrataciones Públicas", y su Decreto Reglamentario con la sugerencia de:

a) Declarar desiertos los Lotes N° 8 y N° 16, en base al Art. 30° de la Ley N° 2051/03 "De Contrataciones Públicas" Inc. a) *"que no hubiera presentado oferta alguna..."*; los Lotes N° 6 y N° 18, en base al Art. 30° de la Ley N° 2051/03 "De Contrataciones Públicas" Inc. c) *"que los precios de las ofertas resulten inaceptables, por variar sustancialmente de la estimación del contrato, o bien, por superar las previsiones presupuestarias de la Convocante determinadas conforme al Art. 15° de la presente ley"*;

b) Descalificar a las firmas NL PHARMA S.A. y KANEKO S.A., en el Lote N° 2, conforme al punto N° 5, Informe Jurídico del presente informe, y a las firmas MEGALABS PARAGUAY S.A., KANEKO S.A., BIOETHIC PHARMA S.A., y MATHER COMPANY S.R.L., conforme al punto N° 12, Cuadro Comparativo de Ofertas y Cumplimiento de las Especificaciones Técnicas;

c) Adjudicar la Contratación por Vía de la Excepción – SBE N° 68/20 "ADQUISICIÓN POR URGENCIA IMPOSTERGABLE DE MEDICAMENTOS BIOLÓGICOS, BIOTECNOLÓGICOS, ONCOLÓGICOS E INMUNOSUPRESORES Y OTROS PARA EL IPS", a las firmas VICENTE SCAVONE & CIA S.A.E., el Lote N° 2; DISTRIBUIDORA LA POLICLÍNICA S.A., los Lotes N° 5, N° 17, N° 22, y N° 24; EXXEL TECHNOLOGIES S.A., el Lote N° 12; SCAVONE HNOS S.A., el Lote N° 14; GUAYAKI S.A., el Lote N° 14; HEISECKE Y CIA S.A.C.I., el Lote N° 14; FARMACÉUTICA PARAGUAYA S.A., el Lote N° 15; y FUSA S.A., el Lote N° 26, por cumplir con las condiciones técnicas, legales y financieras establecidas en el Pliego de Bases y Condiciones;

FDO.: ABG. ANDRÉS MANUEL GUBETICH MOJOLI, PRESIDENTE
DR. VICENTE MARIO BATAGLIA ARAUJO / ABG. MIGUEL ANGEL DOLDAN MARTINEZ
LIC. LUDIA CLAUDINA SILVERA LOPEZ / SR. ROBERTO BRITEZ FERREIRA
LIC. GUSTAVO RAMON ARIAS. MIEMBROS DEL CONSEJO DE ADMINISTRACIÓN
ABG. MARCELO MARTINS BENEDETTI. Secretario del Consejo de Administración

El presente instrumento es de carácter público, garantizando la transparencia de la gestión pública. Se podrá acceder al mismo de forma libre, conforme a la reglamentación legal vigente que rige la materia, en atención al principio de publicidad de la administración pública, con excepción de aquellos documentos que por su naturaleza, su acceso se encuentre restringido por la Ley.

RESOLUCIÓN C.A. N° 073-012/2020

Que, cabe mencionar que continúan pendientes de análisis las sugerencias con relación a los Lotes N° 1, N° 3, N° 4, N° 7, N° 9, N° 10, N° 11, N° 13, N° 19, N° 20, N° 21, N° 23 y N° 25, de la Contratación por Vía de la Excepción – SBE N° 68/20 "ADQUISICIÓN POR URGENCIA IMPOSTERGABLE DE MEDICAMENTOS BIOLÓGICOS, BIOTECNOLÓGICOS, ONCOLÓGICOS E INMUNOSUPRESORES Y OTROS PARA EL IPS";

Por tanto, en uso de sus atribuciones;

EL CONSEJO DE ADMINISTRACIÓN DEL
INSTITUTO DE PREVISIÓN SOCIAL

R E S U E L V E

1°) Adjudicar parcialmente la Contratación por Vía de la Excepción – SBE N° 68/20 "ADQUISICIÓN POR URGENCIA IMPOSTERGABLE DE MEDICAMENTOS BIOLÓGICOS, BIOTECNOLÓGICOS, ONCOLÓGICOS E INMUNOSUPRESORES Y OTROS PARA EL IPS", a las firmas VICENTE SCAVONE & CIA S.A.E., el Lote N° 2; DISTRIBUIDORA LA POLICLÍNICA S.A., los Lotes N° 5, N° 17, N° 22, y N° 24; EXXEL TECHNOLOGIES S.A., el Lote N° 12; SCAVONE HNOS S.A., el Lote N° 14; GUAYAKI S.A., el Lote N° 14; HEISECKE Y CIA S.A.C.I., el Lote N° 14; FARMACÉUTICA PARAGUAYA S.A., el Lote N° 15; y FUSA S.A., el Lote N° 26, por un monto total de G. 11.244.977.200.- (Guaraníes once mil doscientos cuarenta y cuatro millones novecientos setenta y siete mil doscientos), IVA Incluido, conforme al Anexo, el cual se encuentra refrendado por el Secretario del Consejo de Administración, y las Áreas Técnicas respectivas, que consta de 02 (dos) fojas y se adjunta a la presente Resolución.--

2°) Declarar desiertos los Lotes N° 8 y N° 16, en base al Art. 30° de la Ley N° 2051/03 "De Contrataciones Públicas" Inc. a) *"que no hubiera presentado oferta alguna..."*; los Lotes N° 6 y N° 18, en base al Art. 30° de la Ley N° 2051/03 "De Contrataciones Públicas" Inc. c) *"que los precios de las ofertas resulten inaceptables, por variar sustancialmente de la estimación del contrato, o bien, por superar las previsiones presupuestarias de la Convocante determinadas conforme al Art. 15° de la presente ley"*, y a lo expuesto en el exordio de la presente Resolución.----------

FDO.: ABG. ANDRÉS MANUEL GUBETICH MOJOLI, PRESIDENTE
DR. VICENTE MARIO BATAGLIA ARAUJO / ABG. MIGUEL ANGEL DOLDAN MARTINEZ
LIC. LUDIA CLAUDINA SILVERA LOPEZ / SR. ROBERTO BRITEZ FERREIRA
LIC. GUSTAVO RAMON ARIAS. MIEMBROS DEL CONSEJO DE ADMINISTRACIÓN
ABG. MARCELO MARTINS BENEDETTI. Secretario del Consejo de Administración

El presente instrumento es de carácter público, garantizando la transparencia de la gestión pública. Se podrá acceder al mismo de forma libre, conforme a la reglamentación legal vigente que rige la materia, en atención al principio de publicidad de la administración pública, con excepción de aquellos documentos que por su naturaleza, su acceso se encuentre restringido por la Ley.

RESOLUCIÓN C.A. N° 073-012/2020

3°) Encomendar a la Dirección Operativa de Contrataciones, a través del Departamento de Contratos y Seguros, a notificar la presente Resolución a las firmas adjudicadas y a las no adjudicadas, y a proceder a la elaboración de los Contratos resultante, detallando los documentos que deberán ser presentados para la firma de los mismos.----------

4°) Autorizar al Gerente de la Gerencia de Abastecimiento y Logística, a que conjuntamente con el Director de la Dirección Operativa de Contrataciones, procedan a la suscripción de los Contratos resultantes, en atención a lo dispuesto por Resolución C.A. N° 036-011/17, de fecha 30 de mayo de 2017.----------

5°) Establecer que el Administrador del Contrato será conforme lo establecido en el Pliego de Bases y Condiciones.----------

6°) Encomendar a la Dirección de Contabilidad y Presupuesto a realizar los procedimientos administrativos tendientes al pago y a la Dirección de Tesorería a proceder a los pagos correspondientes, conforme al marco legal vigente.----------

7°) Imputar la erogación al Rubro y Ejercicio Fiscal, correspondientes.----------

8°) Establecer que la Gerencia de Abastecimiento y Logística y la Dirección Operativa de Contrataciones, son las responsables de la integridad del expediente físico y su coherencia con la versión digital registrada para el tratamiento por parte del Consejo de Administración.----------

9°) Comunicar a quienes corresponda y archivar.----------

SC/rr/jo.-

FDO.: ABG. ANDRÉS MANUEL GUBETICH MOJOLI, PRESIDENTE
DR. VICENTE MARIO BATAGLIA ARAUJO / ABG. MIGUEL ANGEL DOLDAN MARTINEZ
LIC. LUDIA CLAUDINA SILVERA LOPEZ / SR. ROBERTO BRITEZ FERREIRA
LIC. GUSTAVO RAMON ARIAS. MIEMBROS DEL CONSEJO DE ADMINISTRACIÓN
ABG. MARCELO MARTINS BENEDETTI. Secretario del Consejo de Administración

El presente instrumento es de carácter público, garantizando la transparencia de la gestión pública. Se podrá acceder al mismo de forma libre, conforme a la reglamentación legal vigente que rige la materia, en atención al principio de publicidad de la administración pública, con excepción de aquellos documentos que por su naturaleza, su acceso se encuentre restringido por la Ley.

INSTITUTO DE PREVISIÓN SOCIAL

■ TETÃ REKUÁI
■ GOBIERNO NACIONAL

Paraguay de la gente

CONTRATACION POR VIA DE LA EXCEPCION SBE N° 68/20 ADQUISICION POR URGENCIA IMPOSTERGABLE DE MEDICAMENTOS BIOLOGICOS, BIOTECNOLOGICOS, ONCOLOGICOS E INMUNOSUPRESORES Y OTROS PARA EL IPS

ANEXO I

VICENTE SCAVONE & CIA. S.A.E.

LOTE 2											
Ítem	Cod IPS	Código Catálogo	Descripción del Bien	Unidad de Medida	Presentación	Cantidad Mínima	Cantidad Máxima	Marca	Procedencia	Precio unitario (IVA incluído)	Precio Total IVA Incluido
1	11031	51111821-9999	Abiraterona Acetato Comprimido	Unidad	UNIDAD	8.000	16.000	ZYTIGA	CANADA/ ITALIA/ BELGICA/ ESTADOS UNIDOS	177.000	2.832.000.000
Monto Total de sugerencia de adjudicación (Son Guaraníes Dos Mil Ochocientos Treinta y Dos Millones) IVA Incluido.-											2.832.000.000

DISTRIBUIDORA LA POLICLINICA S.A.

LOTE 5											
Ítem	Cod IPS	Código Catálogo	Descripción del Bien	Unidad de Medida	Presentación	Cantidad Mínima	Cantidad Máxima	Marca	Procedencia	Precio unitario (IVA incluído)	Precio Total IVA Incluido
1	10659	51161508-9999	Bromhidrato de Fenoterol + Bromuro de Ipratropio Aerosol	Unidad	UNIDAD	8.000	16.000	BERODUAL HFA	ALEMANIA	49.680	794.880.000
LOTE 17											
1	11324	51111705-9998	Nintedanib Capsula	Unidad	UNIDAD	1.980	3.960	VARGATEF 150MG.	ALEMANIA	400.820	1.587.247.200
LOTE 22											
1	11102	51161812-9996	Tiotropio Inhalador	Unidad	UNIDAD	300	600	SPIRIVA RESPIMAT	ALEMANIA	369.225	221.535.000
LOTE 24											
1	11318	51201631-9997	Vacuna Antimeningococica Polisacarida Conjugada	Unidad	UNIDAD	200	400	MENACTRA	EE.UU	320.775	128.310.000
Monto Total de sugerencia de adjudicación (Son Guaraníes Dos Mil Setecientos Treinta y Un Millones Novecientso Setenta y dos Mil Doscientos) IVA Incluido.-											2.731.972.200

EXXEL TECHNOLOGIES S.A

LOTE 12											
Ítem	Cod IPS	Código Catálogo	Descripción del Bien	Unidad de Medida	Presentación	Cantidad Mínima	Cantidad Máxima	Marca	Procedencia	Precio unitario (IVA incluído)	Precio Total IVA Incluido
1	11349	51182302-001	Somatotropina Inyectable	Unidad	UNIDAD	7.500	15.000	OMNITROPE	AUSTRIA/ ARGENTINA/ CHILE	63.767	956.505.000
Monto Total de sugerencia de adjudicación (Son Guaraníes Novecientos Cincuenta y Seis Millones Quinientos Cinco Mil) IVA Incluido.-											956.505.000

SCAVONE HERMANOS SA.

LOTE 14											
Ítem	Cod IPS	Código Catálogo	Descripción del Bien	Unidad de Medida	Presentación	Cantidad Mínima	Cantidad Máxima	Marca	Procedencia	Precio unitario (IVA incluído)	Precio Total IVA Incluido
1	9431	51121710-002	Losartan potasico comprimido	Unidad	UNIDAD	2.375.000	4.750.000	TEMLOSAL 50	PARAGUAY	435	2.066.250.000
Monto Total de sugerencia de adjudicación (Son Guaraníes Dos Mil Sesenta y Seis Millones Doscientos Cincuenta Mil) IVA Incluido.-											2.066.250.000

Dr. Darlis Gauto Sa
Médico Cirujano
Reg. Nº 43022

DRA. ELIZABETH A. VACHOTTI DELMÁS
ENDOCRINOLOGÍA DIABETOLOGÍA
Reg. Prof. Nº 6585

INSTITUTO DE PREVISION SOCIAL
Abog. Olga B. Cabañas
Mat. C.S.J. Nº 30.401
DIRECCIÓN JURÍDICA

INSTITUTO DE PREVISION SOCIAL
ABG. MARCELO MARTINS
Secretario del Consejo de Administración
Rafael M. Agüero Delgado
Matrícula Nº 54.970
Instituto de Previsión Social

Q.F. GRACIELA VALENZUELA O.
REG. PROF. Nº 1589
SECC. PLANIFICACIÓN DE SALUD
OGMIS - D.L.S.S.

Natalia P.
Natalia Bogado

INSTITUTO DE PREVISION SOCIAL
Dra. Eva Lezcano Cáce
Jefa del Dpto. de Oncolo
Reg. Nº 5180

Dra. Jasmin Ibarra
Jefe de Sala HC IPS
Medicina Interna
R.P. 11164

INSTITUTO DE PREVISIÓN SOCIAL

TETÃ REKUÁI
GOBIERNO NACIONAL

Paraguay de la gente

CONTRATACION POR VIA DE LA EXCEPCION SBE Nº 68/20 ADQUISICION POR URGENCIA IMPOSTERGABLE DE MEDICAMENTOS BIOLOGICOS, BIOTECNOLOGICOS, ONCOLOGICOS E INMUNOSUPRESORES Y OTROS PARA EL IPS

GUAYAKI S.A.

LOTE 14											
Ítem	Cod IPS	Código Catálogo	Descripción del Bien	Unidad de Medida	Presentación	Cantidad Mínima	Cantidad Máxima	Marca	Procedencia	Precio unitario (IVA incluido)	Precio Total IVA Incluido
1	9431	51121710-002	Losartan potasico comprimido	Unidad	UNIDAD	1.425.000	2.850.000	DISGRENOL	NACIONAL	435	1.239.750.000
Monto Total de sugerencia de adjudicación (Son Guaraníes Un Mil Doscientos Treinta y Nueve Millones Setecientos Cincuenta Mil) IVA Incluido.-											1.239.750.000

HEISECKE Y CIA. S.A.C.I.

LOTE 14											
Ítem	Cod IPS	Código Catálogo	Descripción del Bien	Unidad de Medida	Presentación	Cantidad Mínima	Cantidad Máxima	Marca	Procedencia	Precio unitario (IVA incluido)	Precio Total IVA Incluido
1	9431	51121710-002	Losartan potasico comprimido	Unidad	UNIDAD	950.000	1.900.000	HECORDIL	PARAGUAY	435	826.500.000
Monto Total de sugerencia de adjudicación (Son Guaraníes Ochocientos Veinte y Seis Millones Millones Quinientos Mil) IVA Incluido.-											826.500.000

FARMACEUTICA PARAGUAYA S.A.

LOTE 15											
Ítem	Cod IPS	Código Catálogo	Descripción del Bien	Unidad de Medida	Presentación	Cantidad Mínima	Cantidad Máxima	Marca	Procedencia	Precio unitario (IVA incluido)	Precio Total IVA Incluido
1	1453	51111610-001	Metotrexato comprimido	Unidad	UNIDAD	200.000	400.000	METREX	ARGENTINA	1.330	532.000.000
Monto Total de sugerencia de adjudicación (Son Guaraníes Quinientos Treinta y Dos Millones) IVA Incluido.-											532.000.000

FUSA S.A.

LOTE 26											
Ítem	Cod IPS	Código Catálogo	Descripción del Bien	Unidad de Medida	Presentación	Cantidad Mínima	Cantidad Máxima	Marca	Procedencia	Precio unitario (IVA incluido)	Precio Total IVA Incluido
1	1434	51111508-001	Dacarbazina inyectable	Unidad	UNIDAD	300	600	DACARBAZINA 100MG FARMACO URUGUAYO	URUGUAY	100.000	60.000.000
Monto Total de sugerencia de adjudicación (Son Guaraníes Sesenta Millones) IVA Incluido.-											60.000.000

MONTO TOTAL SUGERIDO DE ADJUDICACION: SON GS. 11.244.977.200.- (Son Guaraníes Once Mil Doscientos Cuarenta y Cuatro Millones Novecientos Setenta y Siete Mil Doscientos) IVA INCLUIDO.-

Lic. Graciela Valenzuela O. Resp. Prof. Nº 1589 Secc. Planificación de Salud DGMIS - D.L.S.S.

Dr. Denis Cauto S. Médico Cirujano Reg. Nº 3322

DRA. ELIZABETH A. URUNOTTI DELMÁS ENDOCRINOLOGÍA / DIABETOLOGÍA Reg. Prof. Nº 6585

INSTITUTO DE PREVISION SOCIAL Dra. Eva Lezcano Cáceres Jefa del Dpto. de Oncología Reg. Nº 5180

Natalia P. Natalia Bogado

INSTITUTO DE PREVISIÓN SOCIAL ABG. MARCELO MARTINS Secretario del Consejo de Administración

Abog. Paola M. Aguirre Delgado Matrícula Nº 34.970 Instituto de Previsión Social

Dra. Jasmin Ibarra Ortiz Medicina UNA Reg. Nº 11.184

INSTITUTO DE PREVISION SOCIAL Abog. Cabañas Reg. Nº 11.401 DIRECCION JURIDICA

Asunción, 18 de setiembre de 2020

Señores:
DEPARTAMENTO DE CONTRATOS Y SEGUROS - DOC
INSTITUTO DE PREVISION SOCIAL

De nuestra consideración,

Nos dirigimos a Uds. y por su intermedio a donde corresponda a fin de hacer entrega de Documentos complementarios de Guayaki S.A. para la firma del Contrato, en el marco de la **Contratación por la Vía de la Excepción CVE SBE Nº 68-20 "ADQUISICION POR URGENCIA IMPOSTERGABLE DE MEDICAMENTOS BIOLOGICOS, BIOTECNOLOGICOS, ONCOLOGICOS E INMUNOSUPRESORES Y OTROS PARA EL IPS" ID: 382998,** Resoluciones Nº 073-012/2020, consistente en lo siguiente:

- Certificado de no encontrarse en quiebra o en convocatoria de acreedores, expedida por la Dirección General de Registros Públicos;
- Certificado de no hallarse en interdicción judicial, expedida por la Dirección General de Registros Públicos;

Sin otro particular, nos despedimos de Ud. saludándole con nuestra mayor consideración.

Atentamente,

Teófilo Marcial Morla Cuba
Representante Legal
C.I. Nº 561.602

Poder Judicial
Dirección General de los Registros Publicos

Informe de Anotaciones Personales
GUAYAKI S.A.-

Número Documento: 80014641-7.- **Tipo Documento:** RUC.-

Goza de la libre disposición de sus bienes y no se hallan registradas sentencias judiciales de interdicción e inhabilitación.-

---

---------- Fin del informe ----------

Se hace constar para lo que hubiere lugar, que la Base de Datos está formada por órdenes judiciales. Última actualización: 24 horas antes del último día hábil.-

Informe generado electronicamente. Número de certificado electrónico: 27920-1307938.-

---

Nº Entrada: 10578556 **Fecha entrada:** 11/09/2020 12:09:39 **Fecha proceso:** 14/09/2020 08:25:35 **Nº Liquidación:** 29151873G

Operador: SUSANA RAQUEL CUBILLA.-

Solicitante: VIRGINIA BOGADO DE SOSA **Registro/Matricula:** 127

ES FOTOCOPIA FIEL DEL ORIGINAL

MERCEDES CRISTINA FERREIRA DE GONZALEZ
ESCRIBANA PUBLICA
REGISTRO Nº 593
Gral. Díaz Nº 494 c/ 14 de Mayo
Telefax: 4[illegible]
Asunción - Paraguay

Poder Judicial
Dirección General de los Registros Publicos

Informe de Quiebras en línea

GUAYAKI S.A..-

Número Documento: 80014641-7.- **Tipo Documento:** RUC.-

No se halla registrado pedido de convocatoria de acreedores, ni celebrado concordato alguno, ni su quiebra.-

---

---------- Fin del informe ----------

Se hace constar para lo que hubiere lugar, que la Base de Datos está formada por órdenes judiciales. Última actualización: 24 horas antes del último día hábil.-

Informe generado electronicamente. Número de certificado electrónico: 33889-33496.-

---

Nº Entrada: 10578531 **Fecha entrada:** 11/09/2020 12:04:57 **Fecha proceso:** 14/09/2020 09:06:19 **Nº Liquidación:** 29151843D

Operador: SILVIA MARIA GRAU DE GONZALEZ.-

Solicitante: VIRGINIA BOGADO DE SOSA **Registro/Matricula:** 127

ES FOTOCOPIA FIEL DEL ORIGINAL

MERCEDES CRISTINA FERREIRA DE GONZALEZ
ESCRIBANA PUBLICA
REGISTRO Nº 593
Gral. Díaz Nº 1 c/ 14 de Mayo
Teléfax: 492.034
Asunción - Paraguay

Poder Judicial
Dirección General de los Registros Publicos

Informe de Anotaciones Personales

ROLANDO JUAN ALARCON RIOS.-

Número Documento: 264683.- **Tipo Documento:** CEDULA NACIONAL.-

Goza de la libre disposición de sus bienes y no se hallan registradas sentencias judiciales de interdicción e inhabilitación.-

---

Fin del informe

Se hace constar para lo que hubiere lugar, que la Base de Datos está formada por órdenes judiciales. Última actualización: 24 horas antes del último día hábil.-

Informe generado electronicamente. Número de certificado electrónico: 27920-1307882.-

---

Nº Entrada: 10578540 **Fecha entrada:** 11/09/2020 12:06:15 **Fecha proceso:** 14/09/2020 08:16:33 **Nº Liquidación:** 29151933D

Operador: SUSANA RAQUEL CUBILLA.-

Solicitante: VIRGINIA BOGADO DE SOSA **Registro/Matricula:** 127

ES FOTOCOPIA FIEL DEL ORIGINAL

MERCEDES CRISTINA FERREIRA DE GONZALEZ
ESCRIBANA PUBLICA
REGISTRO Nº 503
Gral. Díaz Nº 484 c/ 14 de Mayo
Telefax: 492.504
Asunción - Paraguay

Informe de Anotaciones Personales

REMIGIA YAMPEY DE ALARCON.-

Número Documento: 343679.- **Tipo Documento:** CEDULA NACIONAL.-

Goza de la libre disposición de sus bienes y no se hallan registradas sentencias judiciales de interdicción e inhabilitación.-

---

Fin del informe

Se hace constar para lo que hubiere lugar, que la Base de Datos está formada por órdenes judiciales. Última actualización: 24 horas antes del último día hábil.-

Informe generado electronicamente. Número de certificado electrónico: 27920-1307887.-

---

Nº Entrada: 10578544 **Fecha entrada:** 11/09/2020 12:07:36 **Fecha proceso:** 14/09/2020 08:16:59 **Nº Liquidación:** 29151920W

Operador: SUSANA RAQUEL CUBILLA.-

Solicitante: VIRGINIA BOGADO DE SOSA **Registro/Matricula:** 127

Poder Judicial
Dirección General de los Registros Publicos

Informe de Anotaciones Personales

JUAN MANUEL ALARCON YAMPEY.-

Número Documento: 2024846.- **Tipo Documento:** CEDULA NACIONAL.-

Goza de la libre disposición de sus bienes y no se hallan registradas sentencias judiciales de interdicción e inhabilitación.-

---

---------- Fin del informe ----------

Se hace constar para lo que hubiere lugar, que la Base de Datos está formada por órdenes judiciales. Última actualización: 24 horas antes del último día hábil.-

Informe generado electronicamente. Número de certificado electrónico: 27920-1307884.-

---

Nº Entrada: 10578543 **Fecha entrada:** 11/09/2020 12:07:00 **Fecha proceso:** 14/09/2020 08:16:38 **Nº Liquidación:** 29151927G

Operador: SUSANA RAQUEL CUBILLA.-

Solicitante: VIRGINIA BOGADO DE SOSA **Registro/Matricula:** 127

ES FOTOCOPIA FIEL DEL ORIGINAL
MERCEDES CRISTINA FERREIRA DE GONZALEZ
ESCRIBANIA PUBLICA
REGISTRO Nº 593
Asunción - Paraguay

Poder Judicial
Dirección General de los Registros Publicos

Informe de Anotaciones Personales

DIANA JOSEFINA ALARCON YAMPEY.-

Número Documento: 2024845.- **Tipo Documento:** CEDULA NACIONAL.-

Goza de la libre disposición de sus bienes y no se hallan registradas sentencias judiciales de interdicción e inhabilitación.-

---

Fin del informe

Se hace constar para lo que hubiere lugar, que la Base de Datos está formada por órdenes judiciales. Última actualización: 24 horas antes del último día hábil.-

Informe generado electronicamente. Número de certificado electrónico: 27920-1307932.-

---

Nº Entrada: 10578549 **Fecha entrada:** 11/09/2020 12:08:14 **Fecha proceso:** 14/09/2020 08:25:10 **Nº Liquidación:** 29151889N

Operador: SUSANA RAQUEL CUBILLA.-

Solicitante: VIRGINIA BOGADO DE SOSA **Registro/Matricula:** 127

ES FOTOCOPIA FIEL DEL ORIGINAL

MERCEDES CRISTINA FERREIRA DE GONZALEZ
ESCRIBANA PUBLICA
REGISTRO Nº 583
Gral. Díaz Nº 454 c/ 14 de Mayo
Teléfono 202.094
Asunción - Paraguay

Poder Judicial

Dirección General de los Registros Publicos

Informe de Anotaciones Personales

CARLOS GABRIEL ALARCON YAMPEY.-

Número Documento: 3396066.- **Tipo Documento:** CEDULA NACIONAL.-

Goza de la libre disposición de sus bienes y no se hallan registradas sentencias judiciales de interdicción e inhabilitación.-

---

Fin del informe

Se hace constar para lo que hubiere lugar, que la Base de Datos está formada por órdenes judiciales. Última actualización: 24 horas antes del último día hábil.-

Informe generado electronicamente. Número de certificado electrónico: 27920-1307937.-

---

Nº Entrada: 10578554 **Fecha entrada:** 11/09/2020 12:08:55 **Fecha proceso:** 14/09/2020 08:25:27 **Nº Liquidación:** 29151884X

Operador: SUSANA RAQUEL CUBILLA.-

Solicitante: VIRGINIA BOGADO DE SOSA **Registro/Matricula:** 127

ES FOTOCOPIA FIEL DEL ORIGINAL

MERCEDES CRISTINA FERREIRA DE GONZALEZ
ESCRIBANA PUBLICA
REG. Nº 503
Gral. Díaz Nº 494 c/ 14 de Mayo
Teléfax: 490-500
Asunción - Paraguay

Asunción, 11 de setiembre de 2020

Señores:
DEPARTAMENTO DE CONTRATOS Y SEGUROS - DOC
INSTITUTO DE PREVISION SOCIAL

De nuestra consideración,

Nos dirigimos a Ud. y por su intermedio a donde corresponda a fin de hacer entrega de Documentos solicitados para la firma del Contrato, en el marco de la **Contratación por la Vía de la Excepción CVE SBE N° 68-20 "ADQUISICION POR URGENCIA IMPOSTERGABLE DE MEDICAMENTOS BIOLOGICOS, BIOTECNOLOGICOS, ONCOLOGICOS E INMUNOSUPRESORES Y OTROS PARA EL IPS" ID: 382998,** Resoluciones N° 073-012/2020, consistente en lo siguiente:

- Certificado de no encontrarse en quiebra o en convocatoria de acreedores, expedida por la Dirección General de Registros Públicos (Mesa de Entrada);
- Certificado de no hallarse en interdicción judicial, expedida por la Dirección General de Registros Públicos (Mesa de Entrada);
- Certificado de Cumplimiento Tributario;
- Constancia de estar al día en pago de aporte obrero patronal del Instituto de Previsión Social;
- Certificado de Cuenta Bancaría;
- Poder Suficiente de los Apoderados.

Sin otro particular, nos despedimos de Ud. saludándole con nuestra mayor consideración.

Atentamente,

Teófilo Marcial Morla Cuba
Representante Legal
C.I. N° 561.602

Teófilo Marcial Morla Cuba
Representante Legal
GUAYAKI S.A.
C.I. N° 561.602

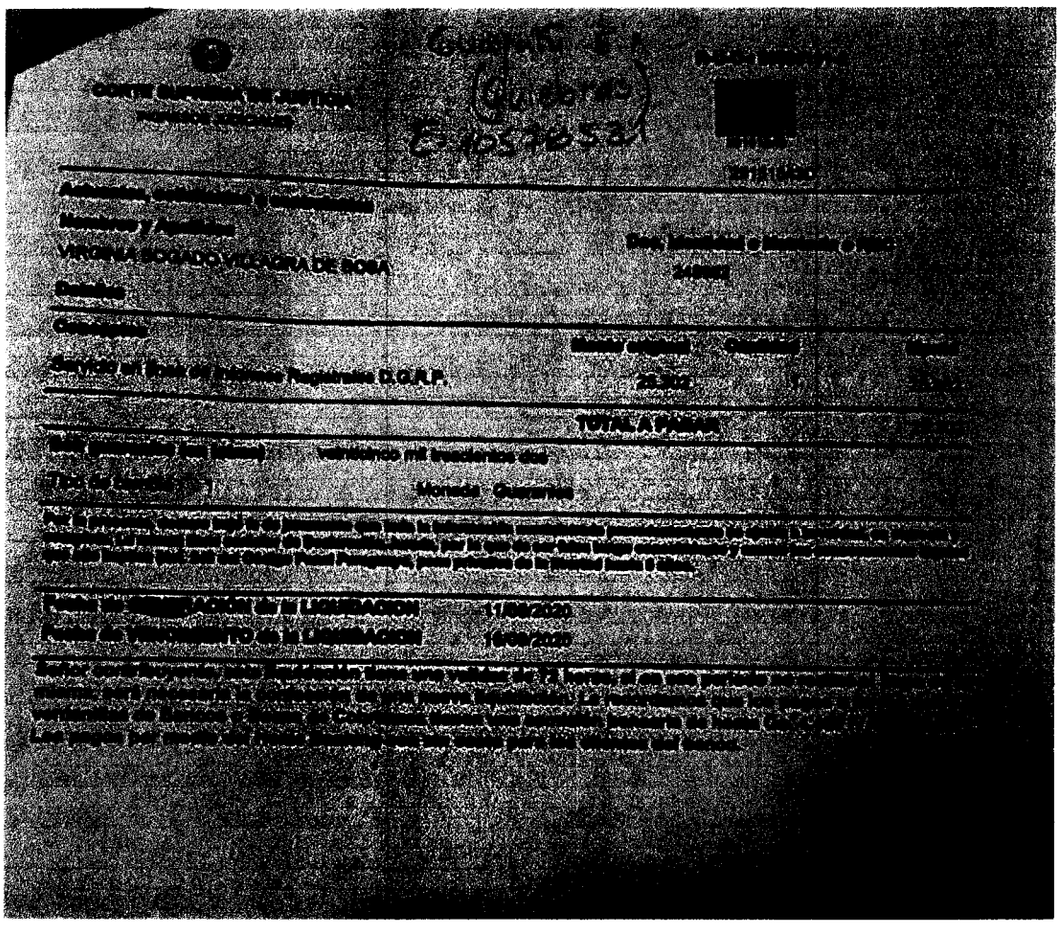

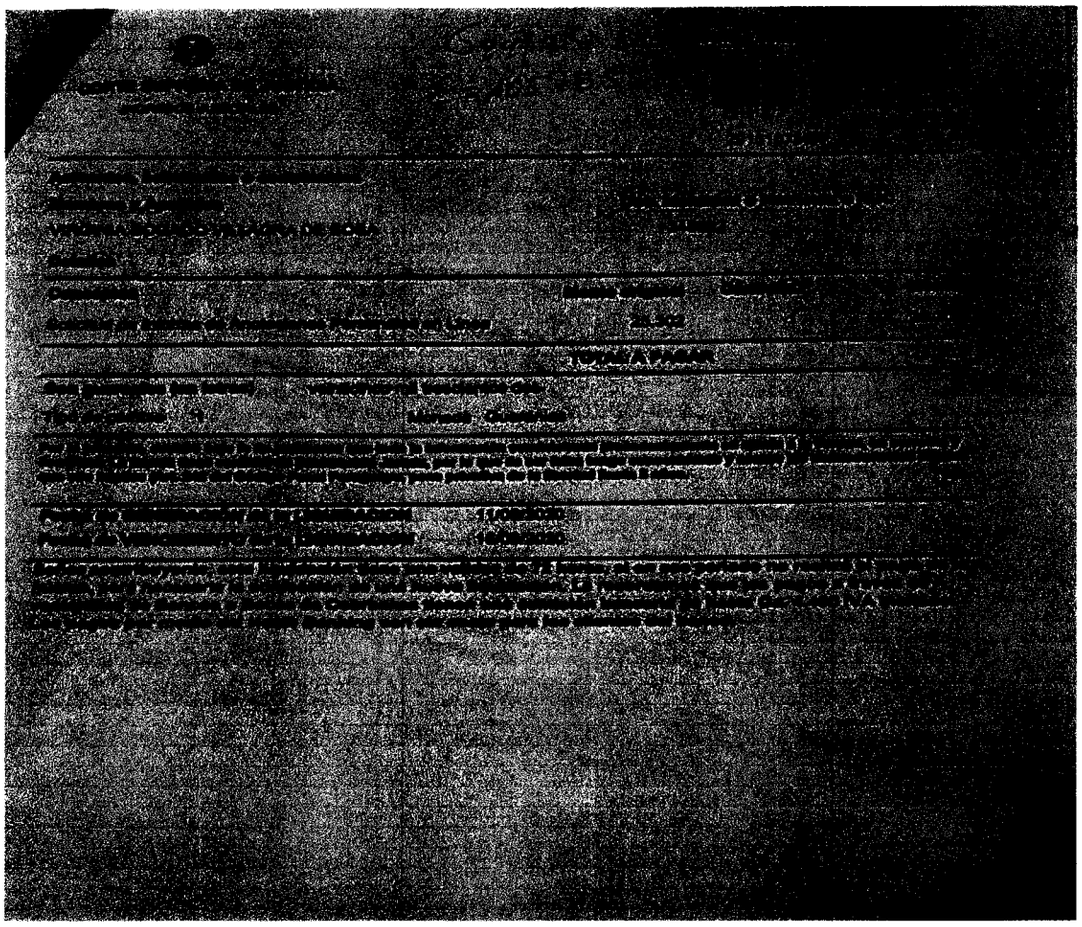

Lote 4072232179 , Cons.: 5

SET TRIBUTACION

FORM.427-1

SUBSECRETARIA DE ESTADO DE TRIBUTACION

NUMERO 4270102113292

FECHA 05/09/2020

CERTIFICADO DE CUMPLIMIENTO TRIBUTARIO

DATOS DEL SOLICITANTE

RUC	80014641	NOMBRE O RAZÓN SOCIAL
DV	7	GUAYAKI SA

A LA FECHA DE EXPEDICIÓN DEL PRESENTE DOCUMENTO EL CONTRIBUYENTE HA CUMPLIDO CON SUS OBLIGACIONES ANTE LA ADMINISTRACIÓN Y SE EMITE EL PRESENTE CERTIFICADO DE CUMPLIMIENTO TRIBUTARIO EN CARÁCTER NORMAL EN VIRTUD A LO ESTABLECIDO EN EL ART. Nº 194 DE LA LEY Nº 125/91 Y SU MODIFICACIÓN CON LA LEY Nº 2421/04 Y DEMÁS DISPOSICIONES VIGENTES.

VALIDO HASTA: 05/10/2020

NÚMERO DE CONTROL : 99880952

SUBSECRETARÍA DE ESTADO DE TRIBUTACIÓN

427180014641999880952

Ing. Juan Manuel Alarcón Y.
Representante Legal
GUAYAKI S.A.

INSTITUTO DE PREVISIÓN SOCIAL

INSTITUTO DE PREVISION SOCIAL
DIRECCION DE APORTE OBRERO PATRONAL
CERTIFICADO DE CUMPLIMIENTO
CON EL SEGURO SOCIAL

Paraguay de la gente

USUARIO EMISION: 862045

NRO. CERTIFICADO: **269875**

FECHA EMISION: 20-08-2020

VENCIMIENTO: 20-09-2020

DATOS DEL EMPLEADOR

Nro. Ruc: 80014641

Nro. Certificado: 269875

Razon Social: GUAYAKI SA

Actividad(es): FABRICACIÓN DE PRODUCTOS FARMACÉUTICOS

Fecha de Inscripcion: 13-02-1980

Cantidad de Asegurados: 311

Nro. Patronal(es): 0008-61-0064 - 0007-31-0047 - 0567-31-0065 - 0003-31-0040 -

CONSTE QUE EL(LOS) EMPLEADOR(ES), A LA FECHA DE EMISION DEL PRESENTE CERTIFICADO NO ADEUDA(N) EN CONCEPTO DE APORTE OBRERO PATRONAL

Se expide el presente Certificado sin perjuicio de las facultades de Fiscalizacion y Control otorgadas a la Direccion Aporte Obrero Patronal.
Nota: Cualquier correccion no salvada en el texto invalida el presente certificado. "El presente instrumento solo certifica estar al dia en el pago del aporte Obrero-Patronal del/los personal/es declarado/s, no eximiendo la responsabilidad patronal sobre los no declarados.".

La validez de este documento se puede confirmar, ingresando el número de ruc y certificado a traves de nuestro sitio:
http://servicios.ips.gov.py/constancia/

BBVA
Creando Oportunidades

Asunción, 17 de junio de 2020

Señores
DIRECCIÓN GENERAL DEL TESORO PÚBLICO
Presente

De nuestra consideración:

A pedido de nuestro Cliente **GUAYAKI S.A.** con RUC 80014641-7, se cumple en informarles que el referido opera con nuestra Institución desde el año 2006. Actualmente mantiene vigente las siguientes cuentas, operando a nuestra entera satisfacción.

- Cuenta Corriente Guaraníes N° 0000002101410543
- Cuenta Corriente Dólares N° 0000002101400359

La presente no implica responsabilidad o garantía alguna de nuestra parte, siendo la misma otorgada a razón de la solicitud formal realizada por el Cliente referido, y las informaciones contenidas son transmitidas con la obligación de conservar el secreto bancario, conforme a las disposiciones de la Ley 861/96 General de Bancos y otras Entidades Financieras.

Sin otro particular aprovechamos la ocasión para saludarles muy atentamente.

BANCO BILBAO VIZCAYA ARGENTARIA PARAGUAY S.A.

SARA YACUNA
Gestor de Negocios
Banca de Empresas e Instituciones
BBVA Paraguay S.A.

ARIEL SANDOVAL
Banca Agrícola Ganadera
BBVA Paraguay S.A.

AMILCAR HUGO VILLALBA PERDOMO

Escribano Público y Abogado

REGISTRO DE CONTRATOS PUBLICOS
Nº 386

ESCRITURA DE: PODER ESPECIAL.-

OTORGADO POR: GUAYAKI S.A.-

A FAVOR DE: TEOFILO MARCIAL MORLA CUBA Y OTROS.-

Nº 58.CONTRA" AÑO: 2010.-

ES FOTOCOPIA FIEL DEL ORIGINAL

MERCEDES CRISTINA FERREIRA DE GONZALEZ
ESCRIBANA PUBLICA
REGISTRO Nº 58
Gral. Díaz N° 484 c/ 14 de Mayo
Asunción - Paraguay

Avda. Stmo. Sacramento 476 c/ Avda. España
Edif. Don Carlos - Oficina 2B - Tel.: 612 260 - 612 599

AMILCAR HUGO VILLALBA PERDOMO
NOTARIO Y
ESCRIBANO PUBLICO
REG. Nº 386
Sacramento Nº 476 - Tel/Fax 612
Asunción - Paraguay

SERIE AW Nº 4063219

ESCRIBANO : AMILCAR HUGO VILLALBA PERDOMO
LOCALIDAD : ASUNCION
DIRECCION : AVDA. SACRAMENTO ESQ. AVDA. ESPAÑA Nº476
REGISTRO : 386

PARA TESTIMONIOS Y ACTUACIONES

PODER ESPECIAL OTORGADO POR LA FIRMA GUAYAKI S.A. A FAVOR DE LOS SEÑORES TEOFILO MARCIAL MORLA CUBA, ING. JUAN MANUEL ALARCON YAMPEY, ING. DIANA JOSEFINA ALARCON YAMPEY; LIC. RUTH ELVIRA ZARATE IBARRA y LIC. BLANCA DE JESUS ALVAREZ DE ROBAINA.- ESCRITURA PUBLICA NUMERO CINCUENTA Y OCHO (58).-

En la Ciudad de Asunción, Capital de la República del Paraguay, a los siete dias de mayo del año dos mil diez ante mí: **AMILCAR HUGO VILLALBA PERDOMO**, Escribano Público y Abogado, Titular del Registro Número Trescientos ochenta y seis, comparece el Dr. **ROLANDO JUAN ALARCON RIOS**, paraguayo, casado, con Cédula de Identidad Nº 264.683, domiciliado a los efectos de este acto en la casa Nº 1.895 de la Avda. Brasilia de esta capital; El compareciente es mayor de edad, capaz, cumplió con las leyes de caracter personal, doy fé.- El Doctor **ROLANDO JUAN ALARCON RIOS**, concurre al acto en nombre y representación de la Firma **GUAYAKI SOCIEDAD ANONIMA**, en sus carácter de **PRESIDENTE**, del Directorio, electos en Asamblea General Ordinaria de Accionistas Nº 11, del 13 de noviembre del 2006; y Acta de Directorio de designación de autoridades Nº 146 del 14 de noviembre del 2006; La sociedad **GUAYAKI SOCIEDAD ANONIMA** con **RUC Nº 80014641-7**, ha sido constituida originariamente como S.R.L., por escritura pública Nº 476, del 21 de junio de 1.976, pasada ante el escribano Luis Antonio Paredes Jara, en donde constan su denominación, domicilio, duración, objeto, capital, sistemas de administración y demas circunstancias de su funcionamiento, se halla inscripta en el Registro Público de Comercio, bajo el Nº 847, folio 157, del 5 de julio de 1.976; Posteriormente estos Estatutos han sufrido

ES FOTOCOPIA FIEL DEL ORIGINAL
MERCEDES CRISTINA FERREIRA DE GONZALEZ
ESCRIBANA PUBLICA
Asunción - Paraguay

varias modificaciones, transformandose por último en SOCIEDAD ANONIMA, según escritura pública Nº 19, del 19 de junio de 1.996, pasada ante el Escribano Eduardo Elizeche Codas, de la que se tomo razón en el Registro de Personas Jurídicas y Asociaciones, bajo el Nº 397, folio 4819 y sgtes. Serie "B" del 6 de agosto de 1.996 y en el Registro Público de Comercio, bajo el Nº 904, Serie "D", folio 7500 y sgtes. del 7 de agosto de 1.996; Y por último por escritura pública Nº 98 de fecha 2 de julio del año dos mil cuatro, se realizó la Emisión de acciones de la firma, pasada ante mi el escribano actuante en este acto, de cuyo testimonio se tomó razón en la Dirección General de los Registros Públicos, Registro Público de Comercio, bajo el Nº 881, Serie "B", folio 9398 y sgtes, en fecha 19 de agosto del 2004; Omito la transcripción de los mencionados instrumentos públicos por dejar agregado al Protocolo una copia autentica de los mismos, como formando parte de esta escritura.- La autorización para este acto consta en el Acta Nº 199, de fecha 05 de mayo del 2010, que transcripto dice: ACTA Nº 199.- En la ciudad de Asunción, Capital de la República del Paraguay, a los cinco días del mes de mayo del año dos mil diez, siendo las 10:00 hs., en el local social, sito en Avda., Brasilia Nº 1895 de esta Capital, se reúnen los Directores Titulares: Dr. Rolando Juan Alarcón Rios, Ing.Juan Manuel Alarcón Yampey, Ing. Diana Josefina Alarcón Yampey, y el Síndico Titular Lic. Miriam N. Marecos Salinas, para tratar el único punto del Orden del Día: ...Otorgamiento de Nuevo Poder para Licitaciones.- ...manifiesta la necesidad de REVOCAR dicho poder y otorgar un nuevo Poder Especial a varias personas, para que

ES FOTOCOPIA FIEL DEL ORIGINAL
MERCEDES GRACIELA FERREIRA DE GONZALEZ
Asunción - Paraguay

AMILCAR HUGO VILLALBA PERDOMO
NOTARIO Y ESCRIBANO PUBLICO
REG. Nº 386
Sacramento Nº 476 - Tel/Fax 612 220
Asunción - Paraguay

SERIE AW

ESCRIBANO : AMILCAR HUGO VILLALBA PERDOMO
LOCALIDAD : ASUNCION
DIRECCION : AVDA. SACRAMENTO ESQ. AVDA. ESPAÑA Nº476
REGISTRO : 386

cualesquiera de ellas, dos de ellas en forma conjunta, representen a la empresa con iguales facultades que los primeros para evitar inconvenientes futuros.- Luego de breves consideraciones el Directorio de GUAYAKI S.A. RESUELVE: 2. ...OTORGAR un nuevo PODER ESPECIAL con los mismos términos de los anteriores a favor de las sgtes., personas Sr. TEOFILO MARCIAL MORLA CUBA, Ing. JUAN MANUEL ALARCON YAMPEY, Ing. DIANA JOSEFINA ALARCON YAMPEY, Lic. RUTH ELVIRA ZARATE IBARRA y Lic. BLANCA DEJESUS ALVAREZ DE ROBAINA, para que cualquiera de las mismas, dos de ellas en forma CONJUNTA, representen a la empresa en los términos que se establecerán en el texto del Poder Especial.- No habiendo otro asunto que tratar, se levanta la sesión, siendo las 11:00 Hs. firmando los asistentes en prueba de conformidad por el contenido de esta Acta.- Transcripto en el Libro de Actas de Sesiones del Directorio, folio Nº 7, rubricado por el Juez de Paz de Fernando de la Mora, Abog. Antonio Gonzalez.- Es copia fiel, doy fe.- Y el Doctor ROLANDO JUAN ALARCON RIOS, en el carácter ivocado, dice que por este acto confiere PODER ESPECIAL a favor de las siguientes personas el señor TEOFILO MARCIAL MORLA CUBA, paraguayo, con Cédula de Identidad Nº 561.602, Ing. JUAN MANUEL ALARCON YAMPEY, paraguayo, con Cédula de Identidad Nº 2.024.846, Ing. DIANA JOSEFINA ALARCON YAMPEY, paraguaya, con Cédula de Identidad Nº 2.024.845; Lic. RUTH ELVIRA ZARATE IBARRA, paraguaya, con Cédula de identidad Nº 986.848, y Lic. BLANCA DEJESUS ALVAREZ DE ROBAINA, paraguaya, con Cédula de Identidad Nº 1.003.314; para que cualquiera de los mismo, dos de ellos en forma CONJUNTA, representen a la empresa, con las siguientes facultades: actuen en nombre y representación de

PARA TESTIMONIOS Y ACTUACIONES

ES FOTOCOPIA FIEL DEL ORIGINAL
MERCEDES CRISTINA FERREIRA DE GONZALEZ
ESCRIBANA PUBLICA
REGISTRO Nº 384
Gral. Díaz Nº 484 c/ 14 de Mayo
Teléfax 492.694
Asunción - Paraguay

GUAYAKI S.A., ante todas las Licitaciones Públicas, Privadas, Nacionales, Internacionales y/o Concurso de Precios Nacionales e Internacionales, que se presenten a partir de la fecha, por tiempo indefinido y hasta tanto el Directorio nombre a otras personas.- Los citados mandatarios quedan suficientemente facultados para presentarse ante todas las licitaciones con documentos, escritos, títulos, instrumentos públicos y privados, planillas, cálculos modelos, firmar todo tipo de documentos públicos y privados, contratos y/o contrato de adjudicación, ajustando o presentando en cada caso los precios, plazos, y condiciones de cada licitación; constituir, aceptar o reconocer contratos, celebrando y ejecutando todos esos contratos por los precios, plazos, condiciones, cargos que se estime o hayan convenido. Salvar cualquier objeción efectuada en dicha licitación. **ENTERADO** el otorgante de los términos de esta escritura, manifiestan su conformidad y aceptación en todas sus partes. **EN SU TESTIMONIO** previa lectura de viva voz al compareciente de quien recibí personalmente la declaración de voluntad, la firma por ante mí, de todo lo cual y del contenido, doy Fe.- FDO: ROLANDO JUAN ALARCON RIOS, ante mí: AMILCAR HUGO VILLALBA PERDOMO, esta mi sello.- EXPIDO esta primera copia a los apoderados en fecha diez de mayo del año dos mil diez.-

Marta Florinda Bog
Jefa

AMILCAR HUGO VILLALBA PERDOMO
NOTARIO Y
ESCRIBANO PUBLICO
REG. Nº 385
Sacramento Nº 476 - Tel/Fax: 612 260
Asunción - Paraguay

ES FOTOCOPIA FIEL DEL ORIGINAL

MERCEDES CRISTINA FERREIRA DE GONZALEZ
ESCRIBANA PUBLICA
REGISTRO Nº 593
Gral. Díaz Nº 484 c/ 14 de Mayo
Telefax: 492 604
Asunción - Paraguay

Colegio de Escribanos del Paraguay

Resolución 106/90 - Corte Suprema de Justicia

HOJA DE SEGURIDAD

ACTUACIÓN NOTARIAL

SERIE AH Nº 3478702

ESCRIBANO : AMILCAR HUGO VILLALBA PERDOMO
LOCALIDAD : ASUNCION
DIRECCION : AVDA. SACRAMENTO ESQ. AVDA. ESPAÑA N°476
REGISTRO : 386

...///... C U E R D A fielmente con su escritura matriz Nº 58.-

folio 191 Y SGETS.- del Protocolo de la División COMERCIAL

Sección "A del Registro Notarial Nº 386

con asiento en ASUNCION.-

y autorizada por AMILCAR HUGO VILLALBA PERDOMO:-

en el carácter de TITULAR de dicho Registro,

expido esta PRIMERA copia para TEOFILO M. MORLA Y OTROS

a los DIEZ días del mes

de MAYO del año. DOS MIL DIEZ.-

AMILCAR HUGO VILLALBA PERDOMO
NOTARIO Y ESCRIBANO PUBLICO
REG. Nº 386
Sacramento Nº 476 - Tel/Fax: 612 260
Asunción - Paraguay

ES FOTOCOPIA FIEL DEL ORIGINAL

MERCEDES CRISTINA FERREIRA DE GONZALEZ
ESCRIBANA PUBLICA
REGISTRO Nº 533
Gral. Díaz Nº 484 c/ 14 de Mayo
Teléfono: 492.694
Asunción - Paraguay

ido C.

CORTE SUPREMA DE JUSTICIA
INCIDENCIAS
ASUNCION PARAGUAY
12 MAY 2010
CAJA Nº 4

FARMA MAIDANA
Cola

729090

Asunci
Presentado
recibo Nº. .....
de.....
y el foli
Regis

Pod. esp

Asunción 13 de mayo de 2010
Presentado hoy a las 08 horas 04 con
recibo Nº 2612442 e inscripto el 13 de mayo
de 2010 en la Secc. I Div. II con el Nº 331 Serie E
Nº folio 1265 y ver de
Dirección General de los Registros Públicos de Poderes
Registro General de Poderes.-

Raquel Ramírez
Registrador

PODER JUDICIAL
DIRECCION GENERAL DE LOS REGISTROS PUBLICOS
SECCION PODERES Y MUJERES
María Fernanda Bogado C.
Jefa

ES FIEL COPIA FIEL DEL ORIGINAL

MERCEDES CRISTINA FERREIRA DE GONZALEZ
ESCRIBANA PUBLICA
REGISTRO Nº 503
Gral. Díaz Nº 484 c/ 14 de Mayo
Telefax: 492.694
Asunción - Paraguay

Entrada Nº: 2612442 Hora: 08:04:05

DIRECCION GENERAL DE LOS REGISTROS PUBLICOS
REGISTRO PUBLICO DE COMERCIO
Inscripto en el Registro de Poder
Bajo Nº 105 Serie C Folio 639
Fecha 13-05-10

Ada Lovera de Mújica
Registradora

Abog. María Angélica Gallardo
Jefa de Sección

PODER JUDICIAL
REGISTRO PUBLICO DE COMERCIO
SECCION 22