DIRECCIÓN NACIONAL DE ADUANAS

TETÃ REKUÁI
GOBIERNO NACIONAL

Paraguay de la gente

DPTO DE OBRAS E INFRAESTRUCTURAS

DIRECCION DE ADMINISTRACION Y FINANZAS

ACTA DE RECEPCION DEFINITIVA DE OBRAS

ORDEN DE SERVICIO N°: 147/22
CONTRATO N°: *18/2021*

FECHA DE INICIO: *04/04/2022*

OBJETO: REPARACIONES MENORES DE EDIFICIOS Y LOCALES

Construcción de base y colocación de mástil en el ACI de José Falcón.

.

CONTRATISTA: *S & V SERVIS GRUPOMEGGA IMP. EXP. S.A.*

FECHA DE ENTREGA: 18/04/2023

FECHA DE CULMINACION: *18/04/2022*

DIAS DE ATRASO:*0*

MONTO DEL TRABAJO: *Gs 6.007.799*

OBSERVACION:

La presente Acta de Recepción Definitiva se realiza en presencia de la Empresa Contratista S & V SERVIS GRUPO MEGGA IMP. EXP. S.A. representado por el Sr. CELSO SANDOVAL JARA y el Fiscal de Obras designado por la Institución para corroborar que los trabajos realizados fueron ejecutados en buena forma. Dejamos constancia que la contratista asistirá a la Contratante en caso de que se detecten falencias en los trabajos por un término de tres meses contados a partir de la firma de la presente Acta.

Sin nada más que mencionar se firma en tres ejemplares para los fines que hubiera lugar, siendo el día 19 de Abril de 2022

ING. DOMINGO S. BENITEZ
Fiscal de Obras
DIRECCION NACIONAL DE ADUANAS

SR: CELSO SANDOVAL JARA
Representante Legal
S&V SERVIS GRUPO MEGGA IMP.EXP. S.A.

S&V SERVIS MEGGA IMP. EXP. S.A. RUC 80053352-6

Ing. Domingo Benítez
Fiscal de Obras
Dpto. de Obras e Infraestructuras

NUESTROS COMPROMISOS ÉTICOS SON:

HONESTIDAD: "Relevamos correcta y oportunamente las necesidades de bienes y servicios de la Institución y convocamos en tiempo y forma a nuestros contratistas y proveedores, conforme a la disponibilidad de recursos"

COMPROMISO: "Promovemos el trabajo en equipo, fomentando el compañerismo, la generosidad y la integridad, garantizando la más alta calidad de nuestras fun***ciones***

DPTO DE OBRAS E INFRAESTRUCTURAS

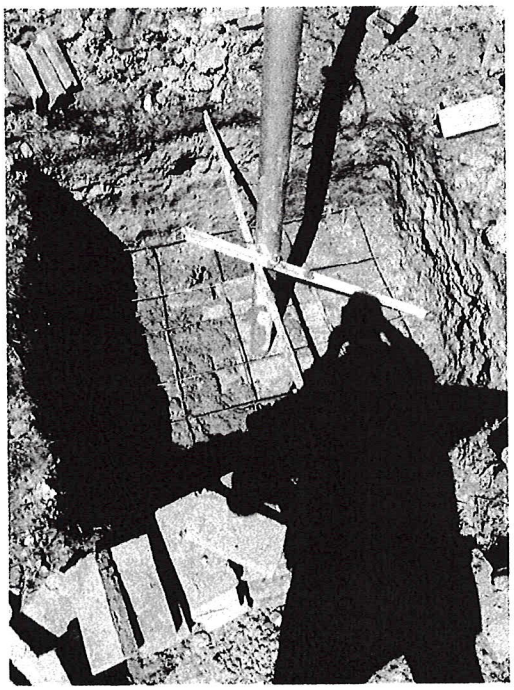

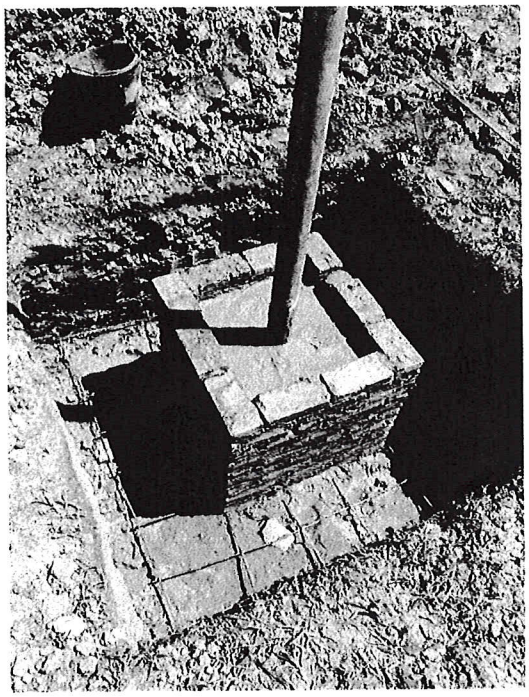

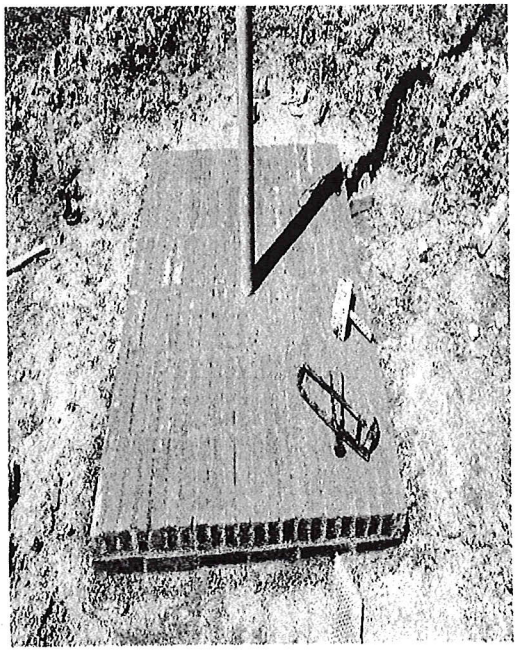

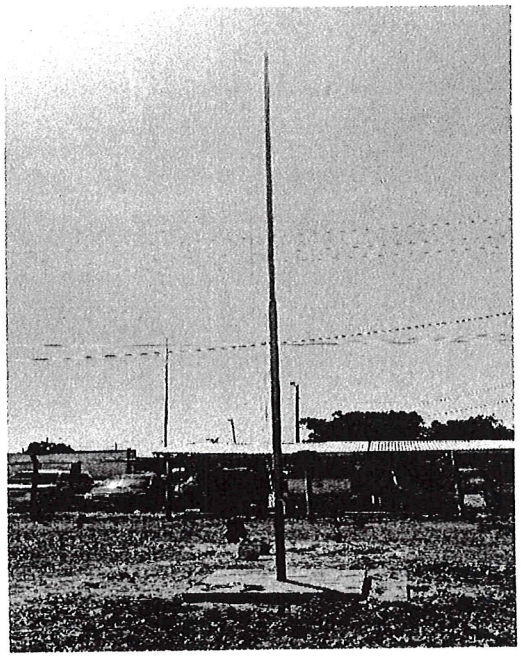

Celso Sandoval Jara
Representante Legal
S&V SERVIS
MEGGA IMP EXP S.A.
RUC 80053382-5

Ing. Domingo Benítez
Fiscal de Obras
Dpto. de Obras e Infraestructuras

NUESTROS COMPROMISOS ÉTICOS SON:

HONESTIDAD: "Relevamos correcta y oportunamente las necesidades de bienes y servicios de la Institución y convocamos en tiempo y forma a nuestros contratistas y proveedores, conforme a la disponibilidad de recursos"

COMPROMISO: "Promovemos el trabajo en equipo, fomentando el compañerismo, la generosidad y la integridad, garantizando la más alta calidad de nuestras funciones"