CERTIFICADO Nº 1

LPN Nº 15/19 – CONTRATO Nº 26/20 CONSTRUCCION DE PAVIMENTO TIPO EMPEDRADO, RIGIDO DE Hº Y CANALIZACIÓN EN DISTINTOS PUNTOS DE LA CIUDAD.-

OBRA: **LOTE 43: CONSTRUCCION DE PAVIMENTO TIPO EMPEDRADO** FECHA: 01/12/2020

UBICACIÓN: **BARRIO VILLA FANNY - CALLE YGATYMI A UNA CUADRA DE LA SUBESTACION.-**

			ADJUDICADO			CERTIFICADO 1		SALDO
ITEM	DESCRIPCION DEL BIEN	U.M.	CANT.	PRECIO UNITARIO	PRECIO TOTAL	CANT.	TOTAL MONTO	CANT.
1	*Marcación y replanteo*	*m2*	*1.341,00*	*1.691*	*2.267.631*	*1.341,00*	2.267.631	0,00
2	*Cartel de Obra 1,80 x 1,80 ml c/ impresión digital en lona vinílica*	*Un*	*1,00*	*845.620*	*845.620*	*1,00*	845.620	0,00
3	*Preparación de terreno, estudio de plano altimétrico, relleno tierra colorada, provisión y colocación con relleno de cordones de Hº pref. y construcción de empedrado sobre tierra colorada.*	*m2*	*1.341,00*	*41.663*	*55.870.083*	*1.341,00*	55.870.083	0,00
4	*Triturada sexta*	*m3*	*13,41*	*118.386*	*1.587.556*	*13,41*	1.587.556	0,00
5	*Limpieza final*	*Gl*	*1,00*	*846.910*	*846.910*	*1,00*	846.910	0,00
	TOTAL MONTO - IVA INCLUIDO				**61.417.800**		**61.417.800**	

TOTAL MONTO CERTIFICADO Nº 1	**61.417.800**	**100%**
DEVOLUCIÓN ANTICIPO 20%	**-12.283.560**	
RETENCIÓN CAUCIONAL 5%	**-3.070.890**	
MONTO NETO A PERCIBIR	**46.063.350**	

Son Guaraníes: CUARENTA Y SEIS MILLONES SESENTA Y TRES MIL TRESCIENTOS CINCUENTA.

POR LA MUNICIPALIDAD DE CIUDAD DEL ESTE

Ciudad del Este Municipio Div. Obras Municipales

ING. CARMEN C. ARÉVALO V.
Fiscal de Obra

Ciudad del Este Municipio CIUDAD DEL ESTE ¡RECONSTRUYAMOS! Dirección de Área Urbana

ING. STEFANY GARCETE
Fiscal de Obra

POR LA EMPRESA CONTRATISTA

ELIAN CONSTRUCCIONES
Juan Carlos Bernal Rodríguez
Contratista

ELIAN CONSTRUCCIONES
Tel: 574293
Km. 6 Don Bosco - Av. Fortín Toledo
Ciudad del Este - Paraguay

CIUDAD DEL ESTE MUNICIPALIDAD CIUDAD DEL ESTE
23 DIC 2020
TESORERIA
PAGADO

FOTOS CERTIFICADO Nº 1

LPN Nº 15/19 – CONTRATO Nº 26/20 CONSTRUCCION DE PAVIMENTO TIPO EMPEDRADO, RIGIDO DE Hº Y CANALIZACIÓN EN DISTINTOS PUNTOS DE LA CIUDAD

<u>LOTE 43:</u> CONSTRUCCION DE PAVIMENTO TIPO EMPEDRADO, BARRIO VILLA FANNY - CALLE YGATYMI A UNA CUADRA DE LA SUBESTACION.-

CONSTRATISTA: ELIAN CONSTRUCCIONES.

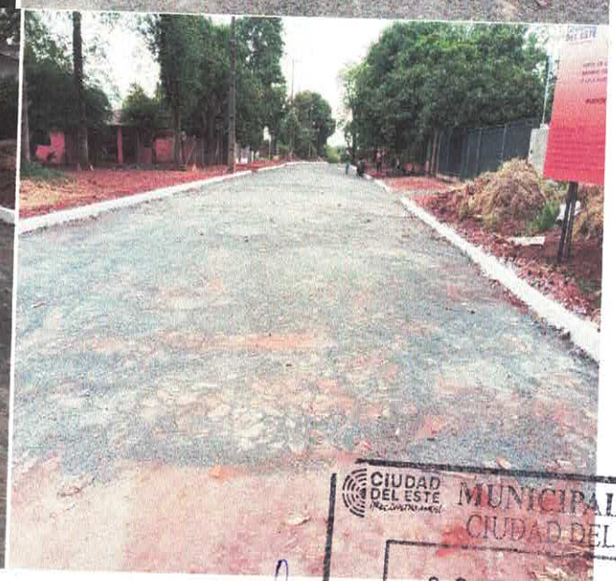

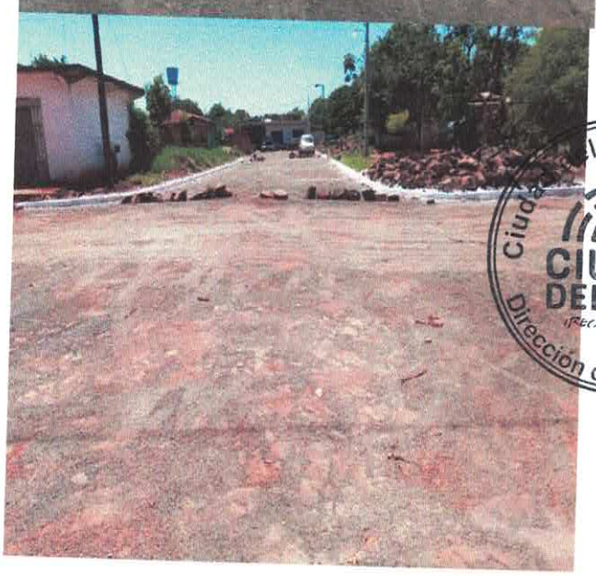

CIUDAD DEL ESTE MUNICIPALIDAD CIUDAD DEL ESTE
23 DIC 2020
TESORERIA

Ciudad del Este Municipalidad
CIUDAD DEL ESTE
Dirección de Área Urbana

Ingeniera Jackeline Garcete Benítez
Ingeniera
Directora de Área Urbana
Municipalidad CDE

Ciudad del Este Municipalidad
Div. Obras Municipales

Inspector de Obra
Ing. Carmen Arévalos.

3 (TRES)

ELIAN CONSTRUCCIONES

de: Juan Carlos Bernal Rodriguez

CONSTRUCCIONES DE OBRAS CIVILES - PAVIMENTACION DE ACERAS Y CALZADOS

Avda. Fortín Toledo y La Blanca - Tel.:(061) 574 293
Cel.:(0983) 400 102 - Ciudad del Este - Alto Paraná - Paraguay

TIMBRADO Nº 14363225
R.U.C.: 880202 - 5
Fecha Inicio de Vigencia 30/09/2020
Fecha Fin Vigencia 30/09/2021

FACTURA

001-001- 0001117

Ciudad del Este: 10 de DICIEMBRE de 2020 Cond. de Venta: Contado ☐ Crédito ☒

Nombre o Razón Social: MUNICIPALIDAD CIUDAD DEL ESTE RUC/CI Nº 8000 8881-6

Dirección: Tel:

Nota de Remisión Nº: Fecha: Condición de Pago:

Cant.	Descripción	Precio Unitario	VALOR DE VENTAS Exentas	IVA 5 %	IVA 10 %
	POR CERTIF. Nº 1 DE LA OBRA - LOTE 4: CONSTR.				
	PAVIM. FILO EMPEDRADO, BO. VILLA FLORIDA Y CALLE Y GAL				
	M. A DOS CUADRAS DE LA SUBESTACION, S/ CONTRATO Nº 28/20				
	LPUI 15/19 - CERTIF. Nº 1	₲. 61.417.000			
	DEV. SUTICELPO 20%	₲. 12.283.500			
	RET. CONTRACTUAL 5%	₲. 3.070.890			
	NETO A COBRAR	₲. 46.063.350			49.134.240
SUB - TOTALES					

TOTAL A PAGAR GS. ☒ U$ ☐ (En Letras): Cuarenta y nueve millones Ciento treinta y cuatro mil Doscientos Cuarenta ₲ 49.134.240

LIQUIDACIÓN DEL IVA: (5%) (10%) 4.466.749 TOTAL IVA: 4.466.749

MUNICIPALIDAD CIUDAD DEL ESTE 23 DIC 2020 RECIBIDO

Creativo - Artes Gráficas: de Javier Gómez B. - R.U.C. - 3352806 - 3 Nº de Habilitación 1623
Cel.:(0971) 599 722 - Avda. 1º de Mayo Esquina Alejo Garcia al Costado de Taller Floresta - Barrio San Miguel - C.D.E. - Tel.:(061) 504 127 - 02 Tal. 50x3 - 1.101 al 1.200

ORIGINAL: Cliente - DUPLICADO: Archivo Tributario
TRIPLICADO: Archivo Contribuyente (No Valido para Crédito Fiscal)

Lote 4076649491 , Cons.: 20

SET TRIBUTACION

FORM.427-1

SUBSECRETARIA DE ESTADO DE TRIBUTACION NUMERO 4270107515682

FECHA 23/12/2020

CERTIFICADO DE CUMPLIMIENTO TRIBUTARIO

DATOS DEL SOLICITANTE

RUC	880202	NOMBRE O RAZÓN SOCIAL
DV	5	BERNAL RODRIGUEZ JUAN CARLOS

A LA FECHA DE EXPEDICIÓN DEL PRESENTE DOCUMENTO EL CONTRIBUYENTE HA CUMPLIDO CON SUS OBLIGACIONES ANTE LA ADMINISTRACIÓN Y SE EMITE EL PRESENTE CERTIFICADO DE CUMPLIMIENTO TRIBUTARIO EN CARÁCTER NORMAL EN VIRTUD A LO ESTABLECIDO EN EL ART. N° 194 DE LA LEY N° 125/91 Y SU MODIFICACIÓN CON LA LEY N° 2421/04 Y DEMÁS DISPOSICIONES VIGENTES.

VALIDO HASTA: 22/01/2021 NÚMERO DE CONTROL : 87760819

SUBSECRETARÍA DE ESTADO DE TRIBUTACIÓN

427188020287760819

MUNICIPALIDAD CIUDAD DEL ESTE
23 DIC 2020
TESORERIA
PAGADO

INSTITUTO DE PREVISIÓN SOCIAL

INSTITUTO DE PREVISION SOCIAL
DIRECCION DE APORTE OBRERO PATRONAL
CERTIFICADO DE CUMPLIMIENTO
CON EL SEGURO SOCIAL

Paraguay de la gente

USUARIO EMISION: 880202

NRO. CERTIFICADO: 282341

FECHA EMISION: 16-12-2020

VENCIMIENTO: 14-01-2021

DATOS DEL EMPLEADOR

Nro. Ruc: 880202

Nro. Certificado: 282341

Razon Social: BERNAL RODRIGUEZ JUAN CARLOS

Actividad(es): CONSTRUCCIÓN DE CARRETERAS Y VÍAS FÉRREAS, PUENTES Y TÚNELES

Fecha de Inscripcion: 14-11-2003

Cantidad de Asegurados: 2

Nro. Patronal(es): 0505-84-0479 -

MUNICIPALIDAD CIUDAD DEL ESTE
23 DIC 2020
TESORERIA
PAGADO

CONSTE QUE EL(LOS) EMPLEADOR(ES), A LA FECHA DE EMISION DEL PRESENTE CERTIFICADO NO ADEUDA(N) EN CONCEPTO DE APORTE OBRERO PATRONAL

Se expide el presente Certificado sin perjuicio de las facultades de Fiscalizacion y Control otorgadas a la Direccion Aporte Obrero Patronal.
Nota: Cualquier correccion no salvada en el texto invalida el presente certificado. "El presente instrumento solo certifica estar al dia en el pago del aporte Obrero-Patronal del/los personal/es declarado/s, no eximiendo la responsabilidad patronal sobre los no declarados.".

La validez de este documento se puede confirmar, ingresando el número de ruc y certificado a traves de nuestro sitio:
http://servicios.ips.gov.py/constancia/

DNCP
DIRECCIÓN NACIONAL DE CONTRATACIONES PÚBLICAS

GOBIERNO NACIONAL

Formulario de Informe de Servicios Personales - FIS

Proveedor Adjudicado

JUAN CARLOS BERNAL RODRIGUEZ

RUC

880202-5

Entidad Contratante

Municipalidad de Ciudad del Este

Descripción del llamado / Contrato

ID: 372718 / Construcción de Pavimento tipo Empedrado, Pavimento Rígido de Hº y Canalizaciones en Distintos Puntos de la Ciudad - Ad Referéndum 2020

Monto del contrato

621.150.201

Año: 2020 **Periodo:** Setiembre

Empleados vinculados al contrato

Nro.	Nombres	Apellidos	Funciones Exclusivas	Remuneración	Relación	Estado
1	Altagracio Iran	Bernal Rodriguez	Cumplio	1518120	Contratista	Activo
2	Benjamin	Torres Leon	Cumplio	1518120	Contratista	Activo

CIUDAD DEL ESTE RECONSTRUYAMOS! MUNICIPALIDAD CIUDAD DEL ESTE
23 DIC 2020
TESORERIA
PAGADO

Usuario Impresión: elianconstruciones

Fecha Impresión: 29/10/2020

CIUDAD DEL ESTE RECONSTRUYAMOS!
ES COPIA DEL ORIGINAL
Abog. Antonio Rubén Velázquez
Secretario General

DNCP
DIRECCIÓN NACIONAL DE CONTRATACIONES PÚBLICAS

GOBIERNO NACIONAL

Formulario de Identificación del Personal - FIP

Proveedor Adjudicado

JUAN CARLOS BERNAL RODRIGUEZ

RUC

880202-5

Entidad Contratante

Municipalidad de Ciudad del Este

Descripción del llamado / Contrato

ID: 372718 / Construcción de Pavimento tipo Empedrado, Pavimento Rígido de Hº y Canalizaciones en Distintos Puntos de la Ciudad - Ad Referéndum 2020

Monto del contrato

621.150.201

Empleados vinculados al contrato

Nro.	Nombres	Apellidos	Nro. Documento	Dedicación	Relación	Fecha desvinculación
1	Altagracio Iran	Bernal Rodriguez	1207290	EXCLUSIVA	LABORAL	
2	Benjamin	Torres Leon	3641177	EXCLUSIVA	LABORAL	

MUNICIPALIDAD CIUDAD DEL ESTE
23 DIC 2020
LA ADO

Usuario Impresión: elianconstruciones

Fecha Impresión: 29/10/2020

ES COPIA DEL ORIGI
CIUDAD DEL ESTE ¡RECONSTRUYAMOS!
Abog. Antonio Rubén Velá
Secretario General