Gobernación del V Dto. de Caaguazú

Secretaría de Obras

INFORME

0000339

CONSTRUCCIÓN DE EMPEDRADO EN LA CIUDAD DE CORONEL OVIEDO

LICITACIÓN POR CONCURSO DE OFERTAS (LCO) - CONTRATO N° 15/2022 ID Nº 416.738

DISTRITO BENEFICIARIO:

CORONEL OVIEDO – DTO. DE CAAGUAZU

PRESENTADO POR SECRETARÍA DE OBRAS

ARQ. VICTOR MENDIETA MERNES

SECRETARIO DE OBRAS

Arq. Víctor Mendieta
Secretario de Obras y Servicios
Gobernación de Caaguazú

ARQ. ROSANNA PATRICIA VÁZQUEZ

ASISTENTE DE SECRETARÍA DE OBRAS

CORONEL OVIEDO – PARAGUAY

– 2022 -

Secretaría de Obras
Gobernación del V Dpto. de Caaguazú

Gobernación del V Dto. de Caaguazú

Secretaría de Obras

INFORME

0000338

OBRA ANALIZADA:

CONSTRUCCIÓN DE EMPEDRADO EN LA CIUDAD DE CORONEL OVIEDO - LICITACIÓN POR CONCURSO DE OFERTAS (LCO) - CONTRATO N° 15/2022 ID Nº 416.738.-

FECHA:

15 DE NOVIEMBRE DE 2022

CIUDAD:

CORONEL OVIEDO. -

RESUMO

Realizo las visitas de inspección a los sitios especificados en el contrato con orden de inicio de las mismas en fecha 25/08/2022 con un plazo de ejecución de 100 días. Procedo a las observaciones de los procesos constructivos. Estas verificaciones in situ corresponden a la **CERTIFICACION DE OBRAS Nº 2**, adjudicadas a la empresa **SANTA ROSA CONSTRUCCIONES.**

Presto especial interés, al estado en el que se encuentran, corroborando las condiciones actuales que se presentan para el desempeño de la actividad constructiva. Una vez realizadas las verificaciones correspondientes de lo que he observado y con esta visita cumplida y con las facultades correspondientes emito el presente informe.

INFORME PARCIAL

Las construcciones ya anteriormente mencionadas, se encuentran en proceso de ejecución, he aquí el informe de obras respectivo. -

OBSERVACIONES

NINGUNA. -

DESCRIPCION DE TRABAJOS REALIZADOS

CERTIFICADO DE OBRAS Nº 2 . AL DORSO. -

Arq. Víctor Meid'eta
Secretario de Obras
Gobernación de Caaguazú

Secretaría de Obras
Gobernación del V Dpto. de Caaguazú

Ítem	Descripción del Bien	CANTIDAD CERTIFICADO		
		% Presente Certificado	% Acumulado hasta el Certificado anterior	% Acumulado hasta presente Certificado
1	**Construcción de Empedrado calle Humaitá Barrio Alfonzo Godoy**			
1.1	Cartel de Obra 1,80 x 2,00	0%	0%	0%
1.2	Colocación de empedrado	0%	0%	0%
2	**Construcción de Empedrado calle Las Residentas Barrio Azucena**			
2.1	Cartel de Obra 1,80 x 2,00	0%	0%	0%
2.2	Colocación de empedrado	0%	0%	0%
3	**Construcción de Empedrado calle empalme entre calle 12 de junio y Moreira**			
3.1	Cartel de Obra 1,80 x 2,00	100%	0%	100%
3.2	Colocación de empedrado	50%	0%	50%
4	**Construcción de Empedrado calle Augusto Roa Bastos Barrio Alfonzo Godoy**			
4.1	Cartel de Obra 1,80 x 2,00	0%	0%	0%
4.2	Colocación de empedrado	0%	0%	0%
5	**Construcción de Empedrado calle Hernandarias c/ Cerro Cora**			
5.1	Cartel de Obra 1,80 x 2,00	0%	0%	0%
5.2	Replanteo de Obra	100%	0%	100%
5.3	Excavación para muro de piedra	100%	0%	100%
5.4	Construcción de muro de piedra bruta	100%	0%	100%
5.5	Piso de H° e= 7 cm	100%	0%	100%
5.6	Losa de H°A° boca calle 7mts. Largo 1,50 mts. Ancho esp. 25 cm	0%	0%	0%
5.7	Losa de H°A° acceso a vivienda 3 mts. Largo 1,50 mts. Ancho esp. 25 cm	0%	0%	0%
5.8	Colocación de empedrado	0%	0%	0%
6	**Construcción de Empedrado calle Giménez Barrio Gral. Díaz**			
6.1	Cartel de Obra 1,80 x 2,00	0%	100%	100%
6.2	Colocación de empedrado	40%	20%	60%
7	**Construcción de Empedrado Calle Hovy**			
7.1	Cartel de Obra 1,80 x 2,00	0%	100%	100%
7.2	Mano de Obra construcción de empedrado	35%	65%	100%
8	**Construcción de Empedrado calle San Francisco**			
8.1	Cartel de Obra 1,80 x 2,00	[illegible]	0%	0%

Arq. Víctor Manuel [illegible]
Secretario de Obras
Gobernación de Caaguazú

Secretaría de Obras
Gobernación del V Dpto. de Caaguazú

8.2	Colocación de empedrado	0%	0%	0%
9	**Construcción de Empedrado calle Manuel Domínguez y Dr. Gaspar Rodríguez de Francia Barrio Costa Alegre**			
9.1	Cartel de Obra 1,80 x 2,00	0%	0%	0%
9.2	Colocación de empedrado	0%	0%	0%
10	**Construcción de Empedrado calle Pedro Juan Caballero, Yegros y Carlos Antonio López**			
10.1	Cartel de Obra 1,80 x 2,00	100%	0%	100%
10.2	Colocación de empedrado	40%	0%	40%
11	**Construcción de Empedrado calle Laguna Piri**			
11.1	Cartel de Obra 1,80 x 2,00	0%	0%	0%
11.2	Colocación de empedrado	0%	0%	0%
12	**Construcción de Empedrado Calle El Paraíso**			
12.1	Cartel de Obra 1,80 x 2,00	100%	0%	100%
12.2	Mano de Obra Empedrado	25%	0%	25%
13	**Construcción de Empedrado calle San Luis Barrio Universitario**			
13.1	Cartel de Obra 1,80 x 2,00	0%	100%	100%
13.2	Replanteo de Obra	0%	100%	100%
13.3	Excavación para muro de piedra	0%	100%	100%
13.4	Construcción de muro de piedra bruta	50%	50%	100%
13.5	Piso de H° e= 7 cm	50%	50%	100%
13.6	Losa de H°A° boca calle 7mts. Largo 1,50 mts. Ancho esp. 25 cm	0%	40%	40%
13.7	Losa de H°A° acceso a vivienda 3 mts. Largo 1,50 mts. Ancho esp. 25 cm	0%	50%	50%
13.8	Colocación de empedrado	0%	0%	0%
14	**Construcción de Empedrado Barrio Villa del Maestro**			
14.1	Cartel de Obra 1,80 x 2,00	0%	0%	0%
14.2	Colocación de empedrado	0%	0%	0%
		PORCENTAJE CERTIFICACION		**28,44%**

SE ADJUNTA RESPALDO FOTOGRAFICO

Arq. Víctor Melgarejo
Secretario de Obras
Gobernación de Caaguazú

Secretaría de Obras
Gobernación del V Dpto. de Caaguazú

Gobernación del V Dto. de Caaguazú

Secretaría de Obras

0000335

Arq. Víctor Manfilata
Secretario de Obras
Gobernación de Caaguazú

Gobernación del V Dto. de Caaguazú

Secretaría de Obras

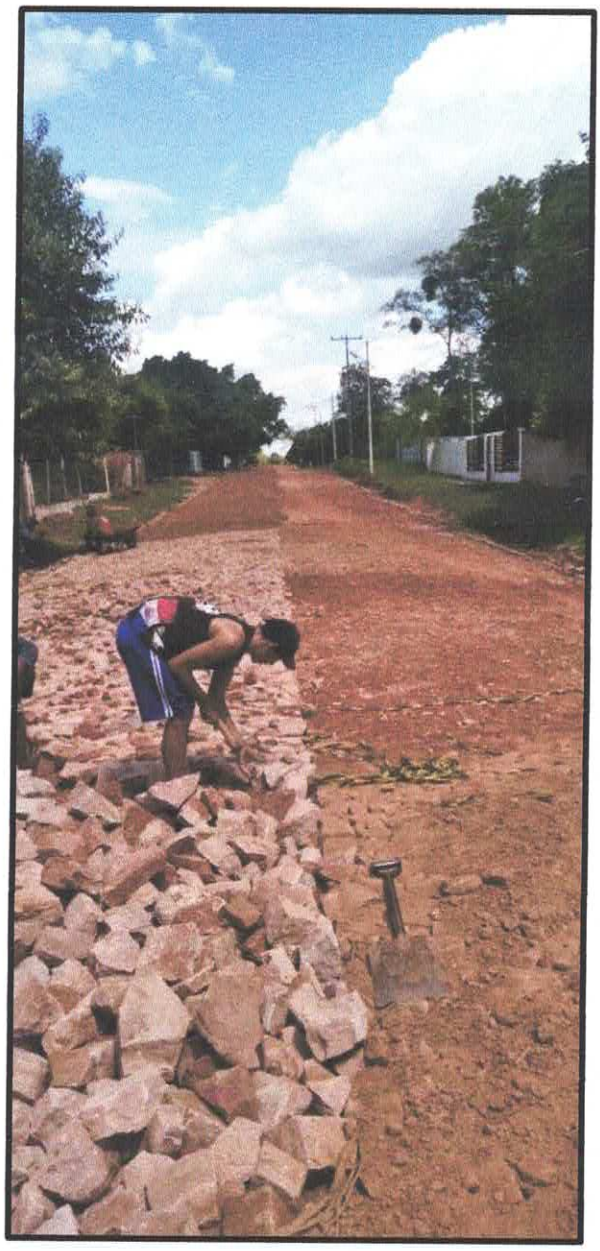

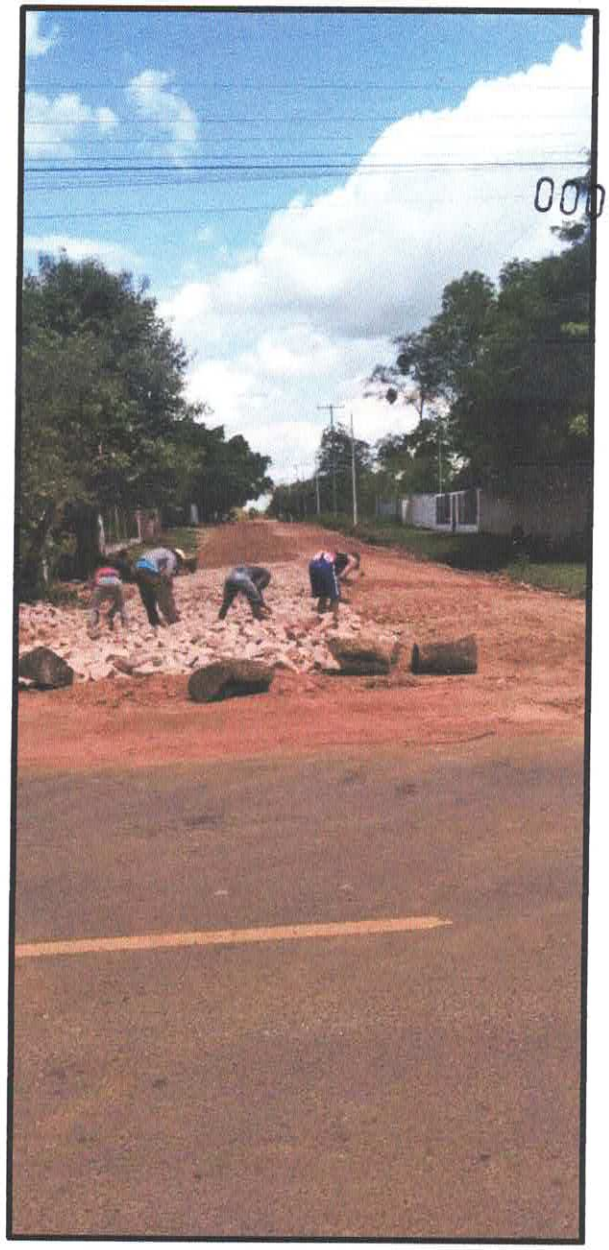

0000334

Arq. Víctor Meneveta
Secretario de Obras
Gobernación de Caaguazú

Secretaría de Obras
Gobernación del V Dpto. de Caaguazú