Gobernación del V Dto. de Caaguazú

Secretaría de Obras

0000323

INFORME

REPARACIÓN DE BLOQUE DE PEDIATRÍA DEL HOSPITAL DISTRITAL DE CAAGUAZÚ – CAAGUAZÚ

LICITACIÓN POR CONCURSO DE OFERTAS (LCO) - CONTRATO N°012/2022 ID Nº 415.603

DISTRITO BENEFICIARIO:

CAAGUAZÚ – DTO. DE CAAGUAZU

PRESENTADO POR SECRETARÍA DE OBRAS

ARQ. VICTOR MENDIETA MERNES

SECRETARIO DE OBRAS

Arq. Víctor Mendieta

ARQ. ROSANNA PATRICIA VÁZQUEZ

ASISTENTE DE SECRETARÍA DE OBRAS

CORONEL OVIEDO – PARAGUAY

– 2022 -

Secretaría de Obras Gobernación del V Dpto. de Caaguazú

INFORME

OBRA ANALIZADA:

REPARACIÓN DE BLOQUE DE PEDIATRÍA DEL HOSPITAL DISTRITAL DE CAAGUAZÚ - LICITACIÓN POR CONCURSO DE OFERTAS (LCO) - CONTRATO N° 12/2022 ID Nº 415.603.-

FECHA:

29 DE SEPTIEMBRE DE 2022

CIUDAD:

CORONEL OVIEDO. -

RESUMO

Realizo las visitas de inspección a los sitios especificados en el contrato con orden de inicio de las mismas en fecha 25/07/2022 con un plazo de ejecución de 90 días. Procedo a las observaciones de los procesos constructivos. Estas verificaciones in situ corresponden a la **CERTIFICACION DE OBRAS Nº 3**, adjudicadas a la empresa **BOGADO CONSTRUCCIONES.**

Presto especial interés, al estado en el que se encuentran, corroborando las condiciones actuales que se presentan para el desempeño de la actividad constructiva. Una vez realizadas las verificaciones correspondientes de lo que he observado y con esta visita cumplida y con las facultades correspondientes emito el presente informe.

INFORME PARCIAL

Las construcciones ya anteriormente mencionadas, se encuentran terminada, de este modo ya puesta en funcionamiento, he aquí el informe de obras respectivo. -

OBSERVACIONES

Ninguna. -

DESCRIPCION DE TRABAJOS REALIZADOS

Certificado de obras Nº 3.-

Arq. Víctor Mendieta
Secretario de Obras Públicas
Gobernación de Caaguazú

Secretaria de Obras
Gobernación del V Dpto. de Caaguazú

Gobernación del V Dto. de Caaguazú

Secretaría de Obras

0000321

ITEM	DESCRIPCIÓN DEL BIEN	CERTIFICACIÓN ANTERIOR %	CERTIFICACIÓN ACTUAL %	CERTIFICACIÓN ACUMULADA %
1	Preparación de obra			
1.1	Replanteo y marcación	100	0%	100%
1.2	Cartel de obra 1.20 x 1.80	100	0%	100%
1.3	Placa de granito pulido color negro	0	100	100%
1.4	Demolición de construcción antigua afectada (incluye retiro de escombros)	100	0%	100%
1.5	Remoción de instalación eléctrica existente	100	0%	100%
1.6	Remoción de abastecimiento de agua y cloacal	100	0%	100%
1.7	Reparación de grietas y fisuras en mampostería	100	0%	100%
1.8	Reparación de cimiento en área afectada	100	0%	100%
1.9	Colocación de letras corpóreas	0	100	100%
2	Mampostería			
2.1	Nivelación 0,15m de ladrillo común	100	0%	100%
2.2	Elevación 0,15m de ladrillo común	100	0%	100%
2.3	Elevación 0,15m de ladrillo hueco	100	0%	100%
3	Aberturas			
3.1	Limpieza y mantenimiento aberturas de vidrio existente	100	0%	100%
3.2	Provisión y colocación de puerta tipo vaivén con marco, herrajes y contra marco	50	50%	100%
3.3	Provisión y colocación de puerta placa con marco, herrajes y contra marco	50	50%	100%
3.4	Provisión y colocación de contra marco	50	50%	100%

Arq. Víctor Mendieta
Secretario de Obras
Gobernación del V Dto. de Caaguazú

Secretaría de Obras
Gobernación del V Dto. de Caaguazú

3.5	Provisión y colocación de guarda camillas para puertas vaivén de acero inox.	50	50%	100%
3.6	Provisión y colocación de ventanas de vidrio templado incoloro con acabado arenado y perfilaría de aluminio	50	50%	100%
3.7	Provisión y colocación de puerta de vidrio templado	50	50%	100%
4	Pisos y Revestimientos			
4.1	Contrapiso de Hº de cascotes sobre suelo compactado	100	0%	100%
4.2	Carpeta de asiento de piso con aislación	100	0%	100%
4.3	Piso tipo granito pulido	100	0%	100%
4.4	Piso tipo cerámica en sanitarios	100	0%	100%
4.5	Piso tipo cerámica en consultorios	80	20%	100%
4.6	Revestimiento Tipo Azulejo	80	20%	100%
4.7	Revestimiento Tipo azulejo en sanitarios	100	0%	100%
4.8	Provisión y colocación de guarda camilla hospitalario	0	100%	100%
4.9	Provisión y colocación zócalos tipo sanitarios	0	100%	100%
5	72131601-008			
5.1	Reparaciones de revoques	100	0%	100%
5.2	Interior A 1 Capa Filtrado	100	0%	100%
5.3	Exterior A 2 Capas Filtrado	100	0%	100%
5.4	Recuadros y Dinteles	100	0%	100%
6	Estructura metálica y HºAº			
6.1	Soportes de estructura metálica	0	100%	100%
6.2	HºAº Zapatas - Vigas - Columnas	0	100%	100%
6.3	Piso de Hormigón con acabado antideslizante (peinado)	0	100%	100%

Arq. Victor Mendieta
Secretaría de Obras
Gobernación del V Dto. de Caaguazú

Secretaría de Obras
Gobernación del V Dto. de Caaguazú

6.4	Provisión y montaje de barandas metálicas	0	100%	100%
6.5	Revestimiento de ACM en Fachada Frontal	0	100%	100%
7	Instalación Eléctrica			
7.1	Circuito de Alimentación	100	0%	100%
7.2	Circuito de Distribución	100	0%	100%
7.3	Circuito de iluminación	100	0%	100%
7.4	Circuito de tomas	100	0%	100%
7.5	Circuito de A/C	100	0%	100%
7.6	Circuito de duchas	100	0%	100%
7.7	Circuito de ventilador	100	0%	100%
7.8	Artefactos Lumínicos interior	50	50%	100%
7.9	Artefactos Lumínicos exterior	50	50%	100%
7.10	Tablero principal	100	0%	100%
7.11	Tablero seccional	100	0%	100%
7.12	Reacondicionamiento de señales débiles	50	50%	100%
8	Pintura Y Revestimiento			
8.1	Reparación y preparación de superficies a ser pintadas	100	0%	100%
8.2	Imprimación	0	100%	100%
8.3	Enduido interior 2manos	100	0%	100%
8.4	Pintura acrílica 2 manos	50	50%	100%
8.5	Pintura sintética para aberturas	0	100%	100%
8.6	Pintura tipo sintética para puertas de madera	0	100%	100%
8.7	Pintura de piso	0	100%	100%

Arq. Víctor Mendieta
Secretaría de Obras
Gobernación del V Dto. de Caaguazú

Secretaría de Obras
Gobernación del V Dto. de Caaguazú

Gobernación del V Dto. de Caaguazú

Secretaría de Obras

0000318

8.8	Pintura de rejas y barandas	0	100%	100%
8.9	Cielo raso de placas de yeso tipo junta tomada	50	50%	100%
8.10	Pulida de piso	0	100%	100%
9	Sanitarios			
9.1	Reacondicionamiento de abastecimiento de agua	100	0%	100%
9.2	Reacondicionamiento de desagüe cloacal	100	0%	100%
9.3	Distribución de agua corriente	100	0%	100%
9.4	Artefactos sanitarios	50	50%	100%
9.5	Griferías y accesorios	20	80%	100%
9.6	Espejos en sanitarios	50	50%	100%
9.7	Registros de inspección y cámara séptica	50	50%	100%
10	Techo			
10.1	Techo de chapas termo panel con núcleo aislante	100	0%	100%
10.2	Canaleta de chapa Zinc Nº26	100	0%	100%
10.3	Caballete desarrollo de 40 cm	100	0%	100%
10.4	Reparación y preparación de maderamen general	100	0%	100%
10.5	Desagüe pluvial (ductos y registros de inspección)	0	100%	100%
11	Trabajos Finales			
11.1	Limpieza y trabajos finales	0	100%	100%
		67,95%	**32,05%**	**100%**

SE ADJUNTA RESPALDO FOTOGRAFICO

Arq. Víctor Mendieta

Secretaría de Obras
Gobernación del V Dto. de Caaguazú

Gobernación del V Dto. de Caaguazú

Secretaría de Obras

0000317

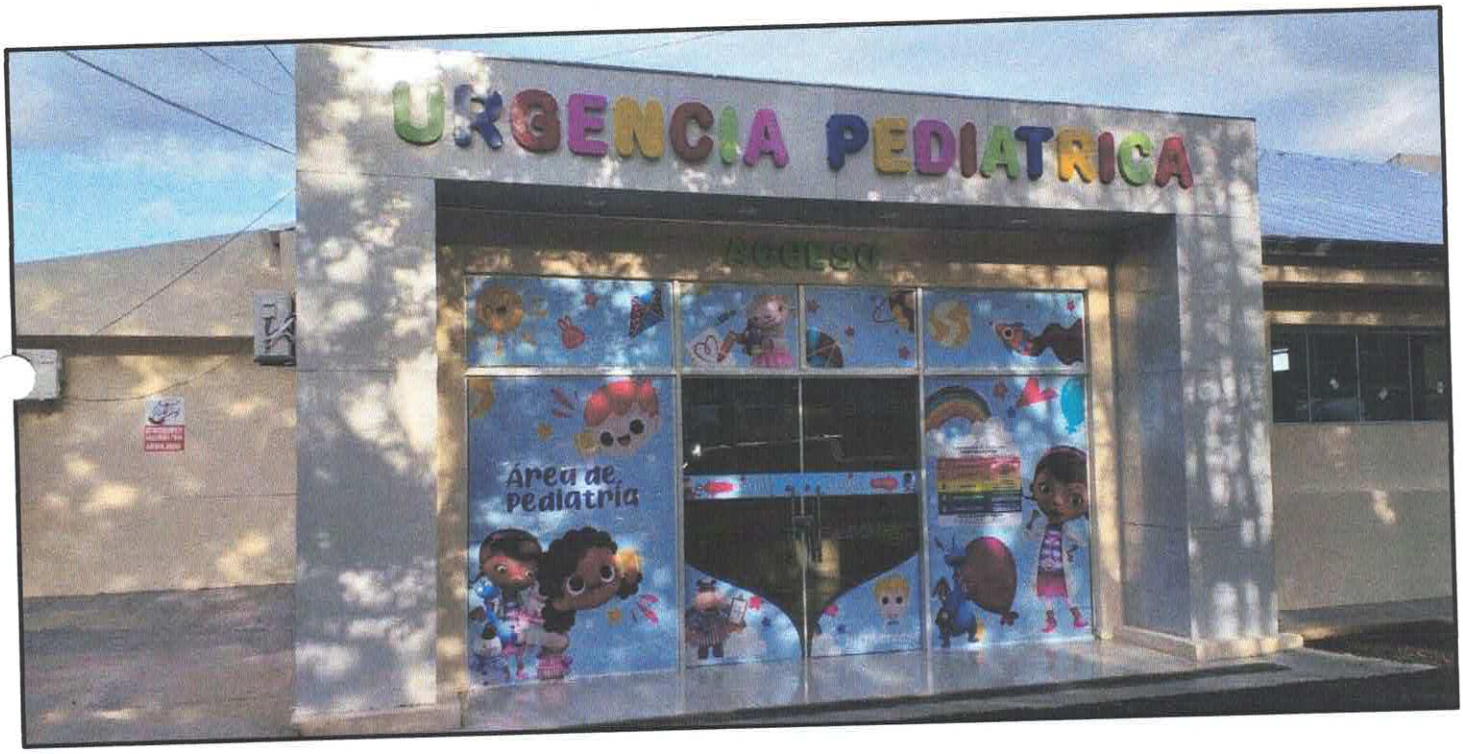

Gobernación del V Dto. de Caaguazú

Secretaría de Obras

0000316

Secretaría de Obras
Gobernación del V Dpto. de Caaguazú

Gobernación del V Dto. de Caaguazú

Secretaría de Obras

0000315

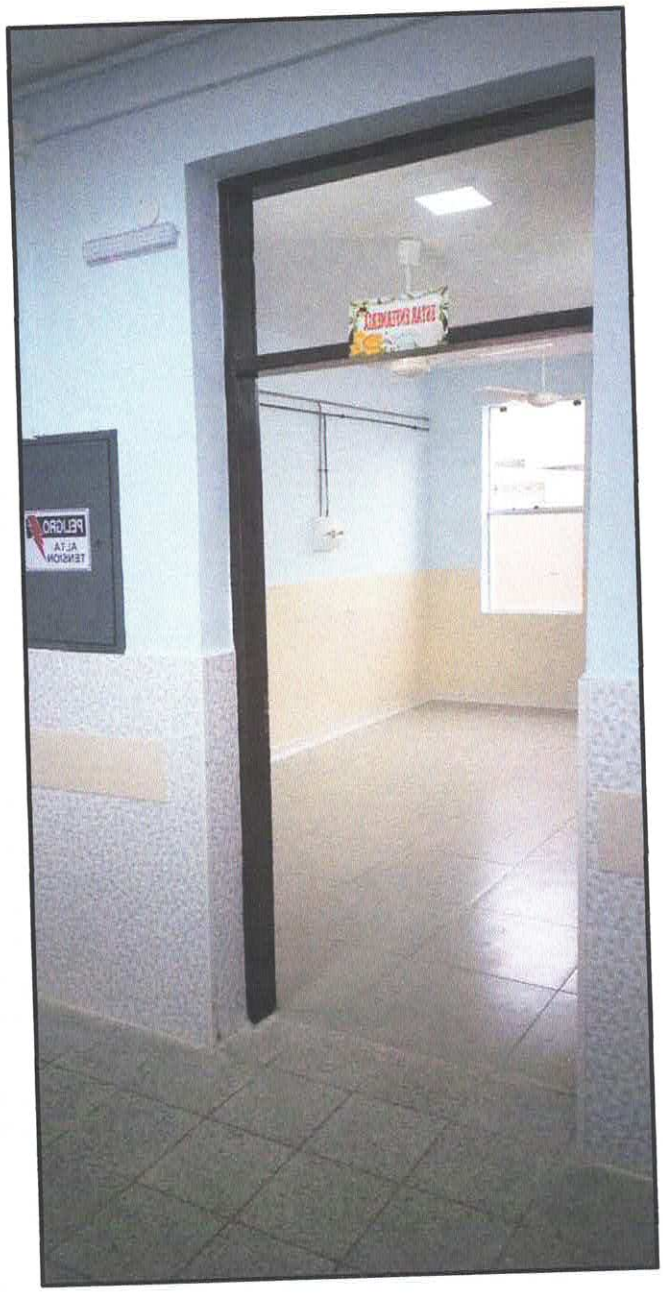

Secretaría de Obras
Gobernación del V Dpto. de Caaguazú

Gobernación del V Dto. de Caaguazú

Secretaría de Obras

0000314

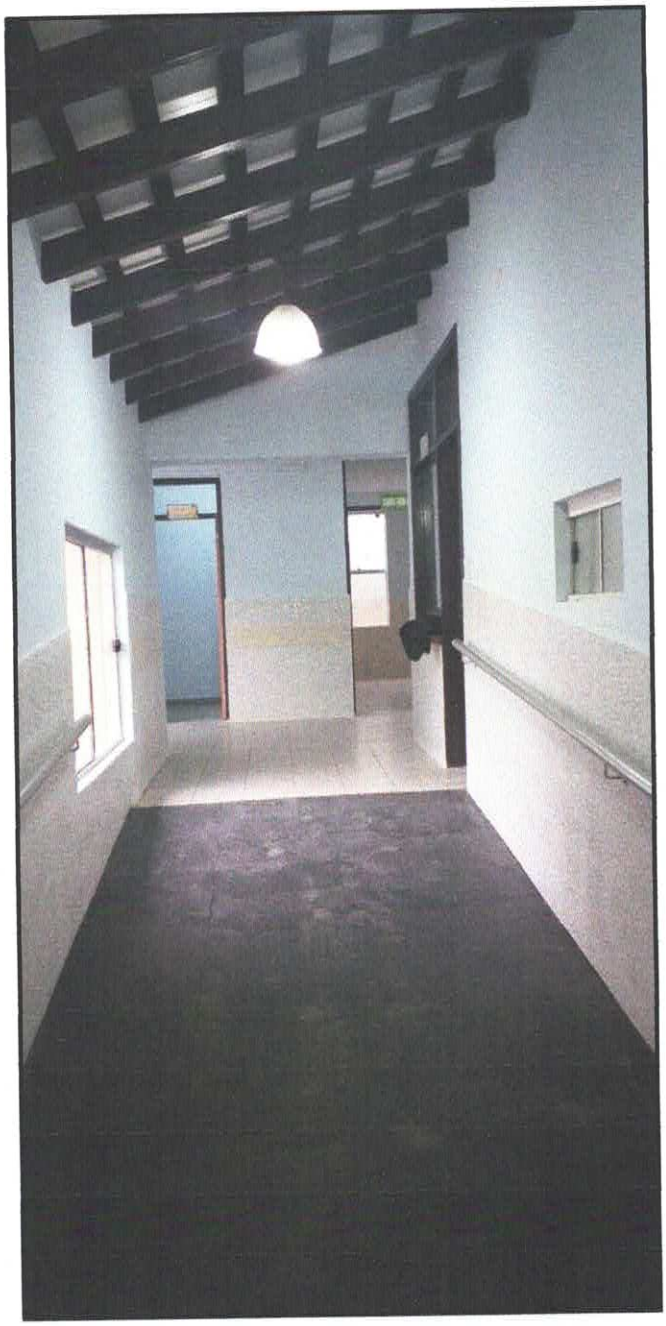

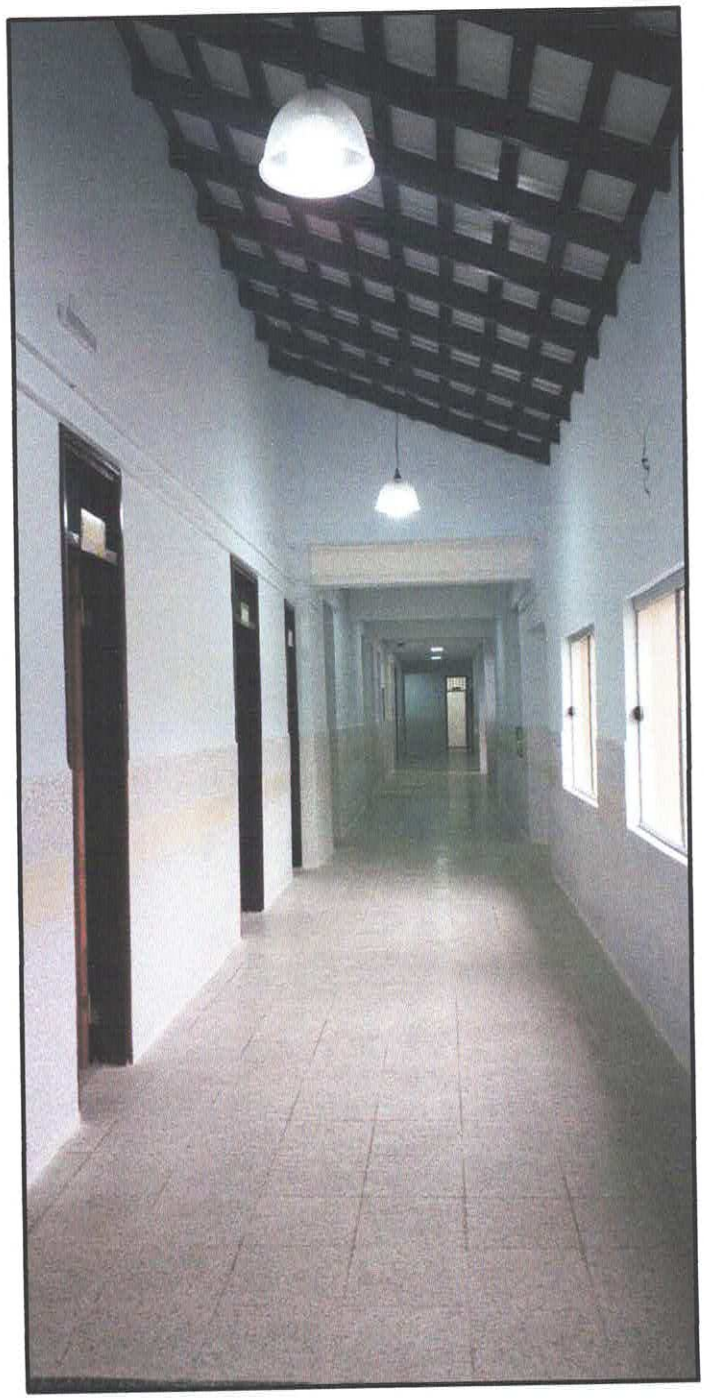

Secretaria de Obras
Gobernación del V Dpto. de Caaguazú