VICEPRESIDENCIA DE LA REPÚBLICA DEL PARAGUAY

GOBIERNO NACIONAL

Paraguay de la gente

Departamento de Servicios Generales

MEMORÁNDUM

A: **Arq. Francisco Martínez,** ***Director***
Dirección Administrativa

De: **Felipe Cano González,** ***Jefe***
Departamento de Servicios Generales

Ref.: Informe Técnico

Fecha: 13 de diciembre de 2.021

Por medio del presente informo que la firma ***JCB INGENIERIA SERVICIOS, de Pamela Alarcón*** con ID Nº 404.267, ha realizado la instalación y puesta en marcha de 4 acondicionadores de Aire tipo Split de 60.000 BTU, con Ducto a Gas 410, de manera satisfactoria.

Atentamente.

VICEPRESIDENCIA DE LA REPUBLICA
DIRECCION ADMINISTRATIVA-S.G.C.

Recibí: Lic. Raquel Guggiari C.

Firma:

Fecha: 13 / 12 / 21

Obs.: Informe Técnico

29 de setiembre c/Sgto Godoy
Capiata - Paraguay
Telf: +595983411501
jcb.servicios.ingeneria@gmail.com

NFORME TECNICO

Capiatá, 13 de diciembre del 2021

Sres.:

VICEPRESIDENCIA DE LA REPUBLICA DEL PARAGUAY

Referencia: INFORME DE PROVISION E INSTALACION DE EQUIPOS TIPO DUCTO DE 60.000 BTUH.

Se culminaron los trabajos de Montajes de Equipos Tipo Ducto de 60.000 BTUH.
Marca: GOODWEATHER
Las partes del sistema de refrigeracion montadas fueron:

- Provision y Montajes de cuatro condensadores.
- Provision y Montajes de cuatro evapordaores.
- Modificación de Ductos; se agregó una nueva colectora para los cuatro equipos montados.
- Instalación de Dos Tableros ubicados en el entrepiso y en la terraza del piso 6.
- Colocación de cañerías de interconexión, tanto de refrigerante como eléctrico.
- Carga de Gas y Medición del mismo.
- Provisión e Instalación de Termostatos en los salones.
- Reparaciones de cielo rasos.

FOTOS DE LOS TRABAJOS:

Pamela Alarcón
JCB INGENIERÍA ARQUITECTURA & SERVICIOS

29 de setiembre c/Sgto Godoy
Capiata - Paraguay
Telf: +595983411501
jcb.servicios.ingeneria@gmail.com

INFORME TECNICO

FOTOS DE LOS TRABAJOS:

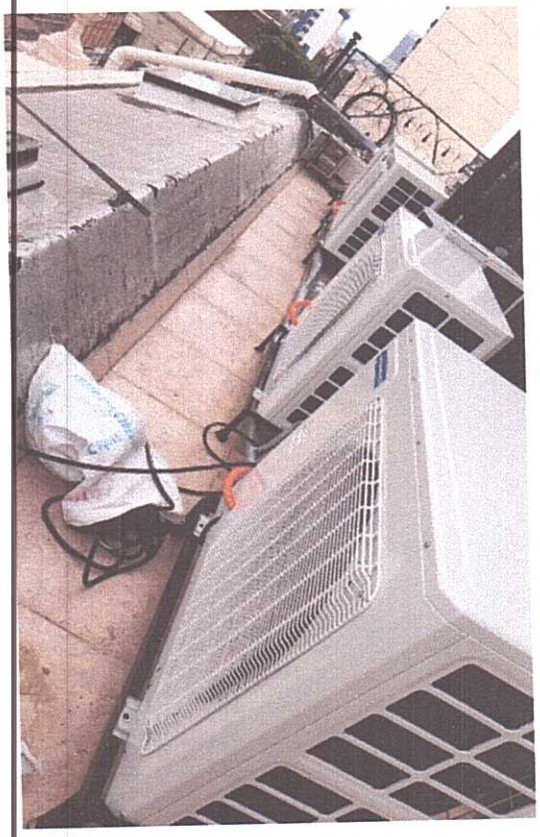

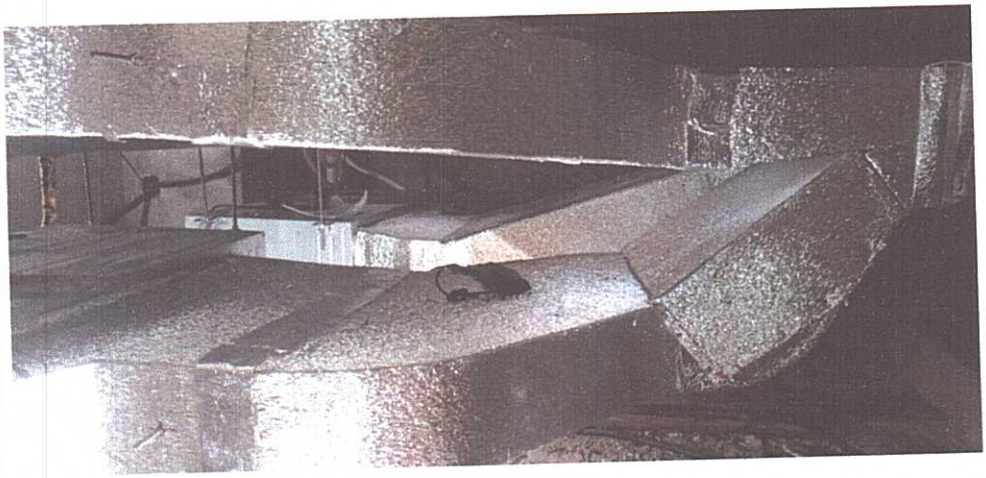

Pamela Alarcon
JCB Ingeniería
Arquitectura & Servicios

29 de setiembre c/Sgto Godoy
Capiata - Paraguay
Telf: +595983411501
jcb.servicios.ingeneria@gmail.com

INFORME TECNICO

Se efectuó las pruebas correspondientes dejando el sistema operativo de los 4 equipos.

Atte,

Pamela Alarcon
JCB INGENIERÍA ARQUITECTURA & SERVICIOS

.....

Pamela Alarcón
(0983) 411 501

jcb.servicios.ingenieria@gmail.com