Asunción, 13 de diciembre de 2021

Sra.
Lic. Gloria Acosta
Directora General de Administración y Finanzas
Secretaría Nacional de Turismo
Presente

Por la presente solicito el cobro de honorarios profesionales correspondientes al mes de Noviembre de 2021, en el marco del Contrato N° 04/2021 que he firmado con Senatur correspondiente al Llamado a Licitación por Concurso de Oferta N° 02/2021, "Servicio de Consultoría de Asesoramiento y Acompañamiento Técnico para Obras y Proyectos relativos al Patrimonio Mundial y Nacional – Plurianual" – con ID N° 388.298.

Adjunto a la presente:

1. La factura contable correspondiente a los honorarios profesionales, con numeración: 001-001-0000401,
2. El certificado de cumplimiento tributario vigente,
3. La Declaración Jurada de I.V.A. del mes de Octubre 2021,
4. La constancia de no estar inscripto en el I.P.S.,
5. El Formulario de Informe de Servicios Personales FIS,
6. La copia de la Orden de Servicio N° 258.1/2021,
7. La copia del Informe correspondiente a los trabajos realizados en el mes de Noviembre del año en curso, entregado en fecha 6 de diciembre del corriente a la Arq. Cristina Escobar, Directora de Patrimonio Turístico, y
8. El Plan de Trabajo previsto para el presente mes de diciembre 2021.

Sin otro particular me despido de Ud. con mi mayor consideración.

Arq. Bettina Bray
Asesora en Conservación y Restauración del
Patrimonio Mundial y Nacional
SENATUR

SECRETARÍA NACIONAL DE TURISMO
DIRECCIÓN GENERAL DE ADMINISTRACIÓN Y FINANZAS

DESCRIPCIÓN	Nº	FECHA	HORA	FIRMA
SRIA. DGAF		13/12/21	16:00	Estefania P
D.H.T				
U.O.C				
DIREC. DE ADM.				
DIREC. DE FINANZAS				
GABINETE				
SRIA. GRAL.				
EXP. N°		6117		

SECRETARÍA NACIONAL DE TURISMO
PRESIDENCIA DE LA REPÚBLICA
MESA DE ENTRADA
Exp. Nº: 2255
Recurrente: Bettina Bray
Motivo: Remite factura
Fecha: 13/12/21 Hora: 14:58
RECIBIDO POR:
C.P. Cesarina Barbotte, Jefa
Dpto. de Mesa de Entrada

Padre Nomuz 818. Asunción - Paraguay
204-050 (0981) 456 964
bettina_bray@hotmail.com

INFORME TRABAJOS REALIZADOS – NOVIEMBRE 2021:

1) REVISIÓN Y ORDENAMIENTO DE INVENTARIO DE BIENES CULTURALES DE LAS MISIONES DE TRINIDAD Y JESÚS – Cuarto y Quinto viaje:

- En **fecha 10, 11 y 12 de noviembre**, se procedió a realizar una continuación de la revisión y control de los documentos correspondientes al inventario de bienes muebles de la **Misión de Trinidad** obrantes en el Museo de la Sacristía.

El personal de Senatur de la Misión, previamente, ya había habilitado un estante más en el depósito del Museo de la Sacristía, al que se denominó Estante 7, al lado del Estante 4, el mes anterior. En el estante 7 se fueron ubicando piezas ya individualizadas del inventario que estaban colocadas previamente en las Maquetas 2 y 3 y en los Estantes 1,2 y 3, tal como figura en las planillas abajo.

Fueron identificadas nuevas piezas en el Museo de la Sacristía y también en el Museo Lítico.

Se adjuntan las Planillas correspondientes a:

- Fragmentos arquitectónicos: (se suman piezas identificadas en los cuatro viajes)

Total de piezas: 174; 167 identificadas (96%); faltan identificar 7 (4%)

- Esculturas: (se suman piezas identificadas en los cuatro viajes)

Total de piezas: 239; 216 identificadas (90%); faltan identificar 23 (10%)

En las planillas figuran las piezas identificadas hasta el momento, en color amarillo las identificadas en el primer viaje, en color naranja las identificadas en el segundo viaje, las de color verde las cambiadas de lugar en el tercer viaje, las de color celeste las identificadas en el tercer viaje de reconocimiento, las de color gris en el cuarto viaje y las de color verde con (.) las cambiadas de lugar en el cuarto viaje.

Padre Noutz 818 (0981)456964 bettina_bray@hotmail.com

Fragmentos Arquitectonicos					
1	Altar iglesia	29	Estante 2	89	Estante 7
2	Altar iglesia	30	Estante 5	90	Maqueta 1
3	Altar iglesia	31	Estante 5	91	Estante 7
4	Altar iglesia	32	Estante 7 (.)	92	Estante 7 (.)
5	Altar iglesia	33	Estante 5	93	Depósito piso
6	Altar iglesia	34	Estante 1	94	Estante 5
7	Templo	35	Maqueta 4	95	Maqueta 2
8	Templo	36	Estante 7	96	Estante 7-piso
9	Templo	37	Piso sacristía	97	Piso sacristía
10	Templo	38	Estante 7-piso	98	Estante 1
11	Templo	39	Estante 7	99	Maqueta 4
12	Templo	40	Estante 2	100	Estante 1
13	Templo	41		101	Estante 7
14.1	Estante 5	42	Estante 6	102	
14.2	Estante 5	43	Estante 7 (.)	103	Estante 7
14.3	Sacristía	44	Estante 7	104	Estante 7
14.4	Estante 5	45	Maqueta 4	105	Maqueta 4
14.5	Estante 5	46	Estante 6	106	Maqueta 4
14.6	Maqueta 3	47	Estante 6	107	Depósito piso
14.7	Estante 5	48	Estante 5	108	Estante 7
14.8	Estante 5	49	Maqueta 1	109	Estante 7 (.)
14.9	Sacristía	50	Estante 5	110	Estante 7
14.10	Maqueta 2	51	Estante 7	111	Estante 7
14.11	Sacristía	52	Estante 7	112	Estante 5
14.12		53	Maqueta 4	113	Estante 7
14.13	Maqueta 3	54	Estante 7 (.)	114	Estante 7
14.14	Maqueta 3	55	Estante 7 (.)	115	Maqueta 3
14.15	Estante 2	56	Estante 5	116	Estante 7
14.16		57	Maqueta 4	117	Estante 5
14.17	Estante 5	58	Estante 5	118	Estante 1
14.18	Estante 7-piso	59	Estante 5	119	Estante 7
14.19	Estante 7-piso	60	Estante 5	120	Estante 7
14.20	Estante 7-piso	61	Maqueta 4	121	
14.21	Estante 7-piso	62	Estante 5	122	Piso sacristía
14.22	Maqueta 3	63		123	Piso sacristía
14.23	Estante 5	64	Estante 7	124	Piso sacristía
14.24	Estante 7-piso	65	Estante 5	125.1	Piso sacristía
14.25	Estante 7-piso	66	Maqueta 2	125.2	Piso sacristía
14.26	Estante 5	67	Estante 5	125.3	Piso sacristía
14.27	Estante 5	68	Maqueta 4	125.4	Piso sacristía
14.28	Estante 7-piso	69	Maqueta 3	125.5	Piso sacristía
14.29		70	Estante 1	125.6	Piso sacristía

14.30	Estante 7-piso	71	Estante 5	125.7	Piso sacristía
14.31	Estante 5	72	Maqueta 2	125.8	Piso sacristía
14.32	Estante 5	73	Maqueta 4	125.9	Piso sacristía
14.33	Estante 5	74	Estante 6	125.10	Piso sacristía
15	Estante 1	75	Museo Lítico	125.11	Piso sacristía
16	Maqueta 4	76	Piso sacristía	125.12	Piso sacristía
17	Estante 5	77	Estante 5	125.13	Piso sacristía
18	Estante 5	78	Estante 5	125.14	Piso sacristía
19	Estante 7	79	Museo Lítico	125.15	Piso sacristía
20	Estante 7	80	Estante 7	125.16	Piso sacristía
21	Estante 5	81	Estante 7	125.17	Piso sacristía
22	Estante 7	82	Estante 7	125.18	Piso sacristía
23	Estante 7	83	Estante 5		
24	Estante 7 (.)	84	Estante 7		
25	Estante 2	85	Estante 7		
26	Estante 2	86	Estante 6		
27	Estante 2	87	Estante 2		
28	Maqueta 4	88	Estante 5		

1er viaje
2do viaje
3er viaje cambio lugar
3er viaje
4to. viaje
(.) 4to. viaje cambio lugar

Inventario Esculturas

1	Templo	28.34	Estante 7	82	Estante 5	142	
2	Templo	28.35	Estante 5	83	Estante 7	143	
3	Templo	28.36	Estante 7	84	Estante 7	144	Estante 7
4	Templo	28.37	Estante 5	85	Estante 7	145	
5	Templo	28.38	Estante 7	86	Estante 5	146	
6	Templo	28.39	Estante 5	87		147	
7	Templo	28.40	Estante 1	88	Estante 7	148	
8	Templo	29	Estante 5	89	Estante 5	149	
9	Templo	30	Estante 5	90	Estante 7	150	Estante 7
10	Templo	31	Estante 5	91	Estante 7	151	
11	Templo	32	Estante 5	92	Estante 7	152	Estante 7
12	Templo	33	Estante 5	93	Estante 7	153	Estante 7
13	Templo	34	Estante 5	94		154	Estante 7
14	Templo	35	Estante 5	95		155	Estante 7-piso
15	Templo	36	Estante 7	96		156	Estante 7
16	Templo	37	Estante 5	97	Estante 7	157	Estante 7
17	Piso sacristía	38	Estante 5	98	Estante 7-piso	158	Maqueta 1

18	Sacristía	39	Estante 5	99	Estante 7	159	Estante 7
19	Sacristía	40	Estante 5	100	Estante 7	160	Maqueta 1
20	Sacristía	41	Estante 5	101	Estante 7	161	Estante 7
21	Piso sacristía	42	Estante 5	102	Estante 7	162	Estante 7-piso
22	Maqueta 4	43	Maqueta 2	103	Estante 7	163	
23	Estante 5	44	Estante 5	104	Estante 7	164	Estante 5
24	Maqueta 4	45	Estante 5	105	Estante 7	165	Estante 7
25	Maqueta 4	46	Estante 5	106	Estante 7	166	Estante 7
26	Sacristía	47	Estante 3	107	Estante 7	167	Estante 5
27	Estante 5	48	Piso sacristía	108	Estante 7	168	Estante 5
28.1	Estante 5	49	Depósito piso	109	Estante 7	169	Estante 5
28.2	Estante 5	50	Estante 7	110	Estante 7	170	Estante 7 (.)
28.3	Estante 5	51	Estante 7	111	Estante 7	171	Estante 5
28.4	Estante 5	52	Estante 2	112	Estante 7	172	Estante 5
28.5	Estante 5	53	Estante 7	113	Estante 7	173	Depósito piso
28.6	Estante 5	54	Estante 5	114	Estante 7	174	Estante 7 (.)
28.7	Maqueta 4	55	Estante 7	115	Estante 7	175	Maqueta 1
28.8	Maqueta 4	56	Estante 7	116	Estante 5	176	Estante 7
28.9	Estante 5	57	Estante 7	117	Estante 7	177	Estante 7
28.10	Estante 5	58	Estante 7	118	Estante 7	178	Estante 7
28.11	Estante 5	59	Estante 7	119	Estante 7	179	Estante 7
28.12	C. Interpretación	60	Estante 5	120	Estante 7	180	Estante 7
28.13	Maqueta 4	61	Estante 5	121	Estante 7	181	Estante 7
28.14	Estante 5	62	Estante 7	122	Estante 7	182	
28.15	Estante 5	63	Estante 7	123	Estante 7	183	Estante 7
28.16	Estante 5	64	Estante 5	124	Estante 7	184	
28.17	Estante 5	65	Maqueta 1	125	Maqueta 4	185	
28.18	Estante 5	66	Estante 7	126	Estante 7	186	Estante 5
28.19	Estante 5	67	Maqueta 2	127	Estante 7	187	
28.20	Maqueta 4	68	Claustro Col.	128		188	Estante 5
28.21	Estante 5	69	Piso sacristía	129	Estante 7	189	Estante 7-piso
28.22	Estante 5	70	Museo Lítico	130	Estante 7	190	Estante 5
28.23	Estante 7	71	Museo Lítico	131	Estante 7	191	Estante 5
28.24	Estante 3	72	Museo Lítico	132	Estante 7	192	
28.25	Depósito Museo	73	Museo Lítico	133	Estante 7	193	Estante 7
28.26	Estante 7	74	Museo Lítico	134	Depósito piso	194	Estante 7
28.27	Estante 7	75	Museo Lítico	135		195	Estante 5
28.28	Maqueta 4	76	Estante 5	136		196	Estante 7-piso
28.29	C. Interpret.	77	Estante 5	137		197	Estante 5
28.30		78	Estante 5	138	Depósito piso	198	Estante 7
28.31	Estante 2	79	Estante 5	139	Estante 7	199	Estante 7
28.32	Estante 5	80	Estante 7	140	Estante 7	200	Depósito piso
28.33	Estante 7	81	Estante 7	141	Estante 7		

1er viaje
2do viaje
3er viaje cambio lugar
3er viaje
4to. viaje
(.) 4to. viaje cambio lugar

- En **fecha 23 y 24 de noviembre**, se procedió a realizar un trabajo de ordenamiento de los bienes patrimoniales existentes en el baptisterio de la **Misión de Jesús de Tavarangüe** correspondientes al inventario de bienes muebles de esta Misión.

Las cajas de madera que se encontraban en el piso se dejaron y ordenaron en el mismo sitio. Las bolsas de plástico negras que contenían dentro otras bolsas iguales en mal estado de conservación y en algunos casos las bolsas anteriores de arpillera, fueron cambiadas por bolsas plásticas de mayor resistencia, de color verde. Las cajas de cartón fueron cambiadas por cajas nuevas de cartón más resistentes.

Las bolsitas plásticas que estaban colocadas en las estanterías metálicas fueron colocadas de manera agrupada en cajas pequeñas de cartón, para proteger mejor el contenido de las mismas.

Manera en que se encontraban los bienes

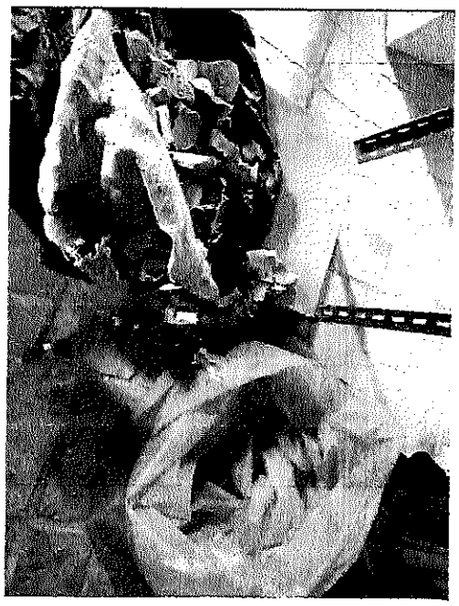

Cambio de bolsas deteriordasa por otras nuevas.

Se incluye a continuación el informe entregado por quien suscribe a la Dirección de Patrimonio Tusrístico para su posterior remisión a la Secretaría Nacional de Cultura:

Verificación de Inventario de bienes culturales existentes en la Misión Jesuítica de Jesús de Tavarangüe

Conforme a la información sobre el trabajo de inventario de bienes muebles existentes en la Misión de Jesús de Tavarangüe, realizado entre los años 2013 y 2014, que incluye una verificación de inventarios realizados anteriormente (el anterior a ese fue realizado en el año 2009), se volvió a realizar el presente año una verificación de la existencia de las piezas inventariadas anteriormente.

Se ha constatado que las piezas escultóricas y fragmantos arquitectónicos en piedra tallada y las piezas en madera tallada catalogadas y fichadas se hallan en el Museo de la Misión, además de fragmentos de cerámicas y ladrillos también contabilizados, dentro de las vitrinas del museo.

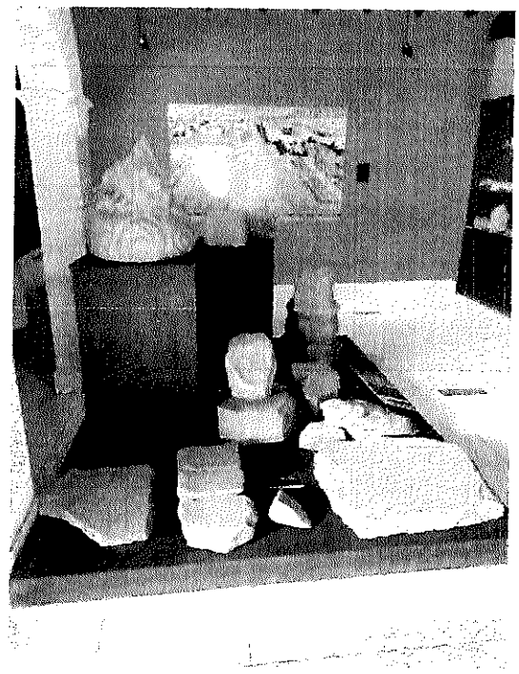

Museo Misión de Jesús de Tavarangüe

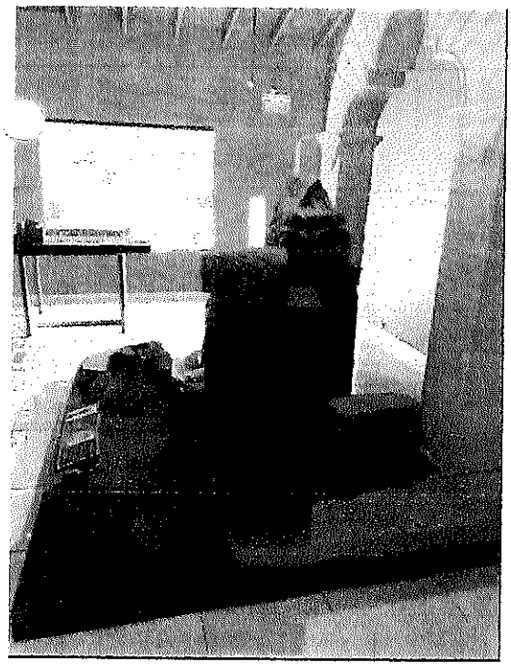

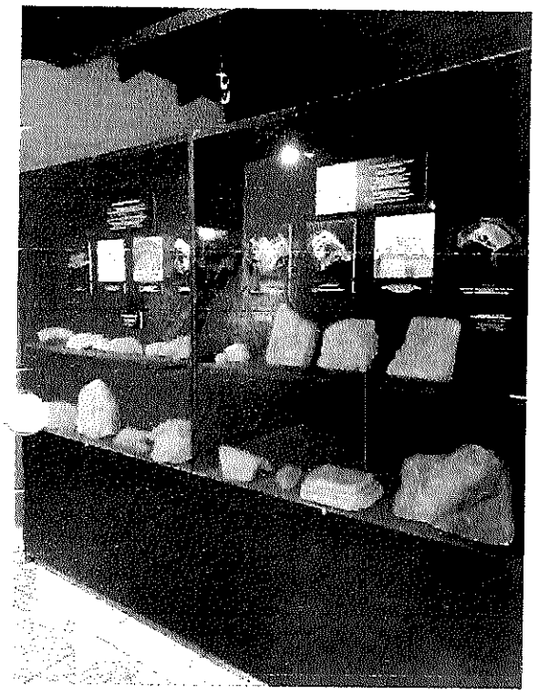

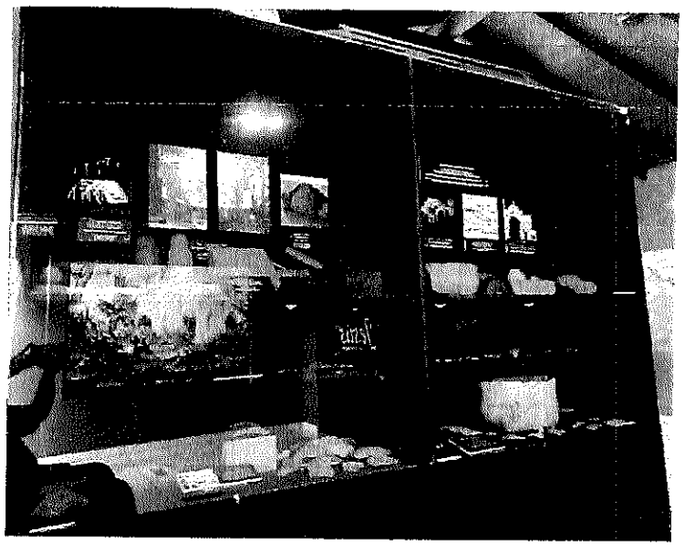

Museo Misión de Jesús de Tavarangüe

Los fragmentos de tejas y ladrillos, cerámica, hierro, restos óseos y otros varios, así como se describe en el informe del inventario realizado entre los años 2013 y 2014, que se adjunta, se encuentran en el depósito – baptisterio del templo.

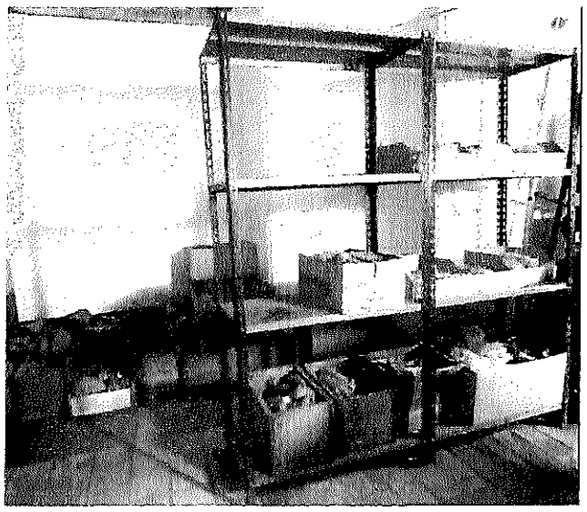

Depósito – baptisterio Misión de Jesús de Tavarangüe

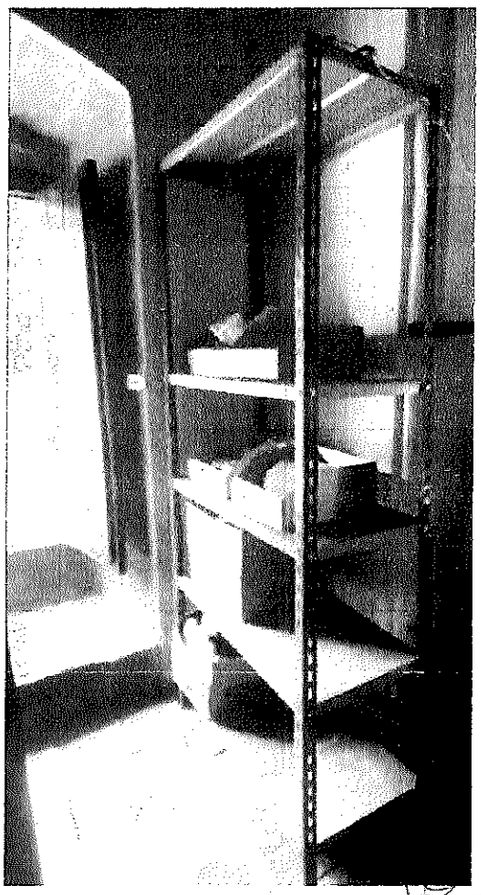

Depósito – baptisterio Misión de Jesús de Tavarangüe

El próximo paso a realizar es la actualización de la información existente en relación al inventario de los fragmentos pequeños, de modo a ubicar los contenedores de fragmentos del mismo material en el mismo sitio con una denominación acorde a la forma de distribución en estantes, ya que anteriormente se encontraban colocados en el piso del depósito.

Mtr. Arq. Bettina Bray

- En **fecha 24 y 25 de noviembre**, se procedió a realizar una continuación de la revisión y control de los documentos correspondientes al inventario de bienes muebles de la **Misión de Trinidad** obrantes en el Museo de la Sacristía.

En el estante 7 se fueron ubicando piezas ya individualizadas del inventario que estaban colocadas previamente en otros sitios. Fueron identificadas nuevas piezas en el Museo de la Sacristía.

También se deja constancia que las Maquetas 1, 2 y 3 han sido cambiadas de lugar por el personal de mantenimiento en ocasión de ser rearmadas para la visita de la Reina Doña Letizia de España, por lo que en la planilla de abajo

figuran ya las tres maquetas mencionadas con los cambios de nomenclatura, de la siguiente manera:

Maqueta 1 es la ex Maqueta 2 (nomenclatura anterior)

Maqueta 2 es la ex Maqueta 3 (nomenclatura anterior)

Maqueta 3 es la ex Maqueta 1 (nomenclatura anterior)

El cambio de lugar de estas maquetas no afecta la lectura del museo, por lo que se las dejará en esa ubicación final.

Las piezas que estaban anteriormente "dentro" de las 3 Maquetas (Maquetas 1, 2 y 3) fueron llevadas al sector posterior del Museo y ubicadas en la Estantería 4. Ya figuran las piezas con su ubicación actual en las planillas de abajo.

Se adjuntan las Planillas correspondientes a:

- Fragmentos arquitectónicos: (se suman piezas identificadas en los cinco viajes)

Total de piezas: 174; 173 identificadas (99,4%); falta identificar 1 (0,6%)

- Esculturas: (se suman piezas identificadas en los cinco viajes)

Total de piezas: 239; 231 identificadas (97%); faltan identificar 8 (3%)

En las planillas figuran las piezas identificadas hasta el momento, en color amarillo las identificadas en el primer viaje, en color naranja las identificadas en el segundo viaje, las de color verde las cambiadas de lugar en el tercer viaje, las de color celeste las identificadas en el tercer viaje de reconocimiento, las de color gris en el cuarto viaje, las de color verde con (.) las cambiadas de lugar en el cuarto viaje, y las de color gris oscuro las identificadas en el quinto viaje.

Fragmentos Arquitectonicos					
1	Altar iglesia	29	Estante 2	89	Estante 7
2	Altar iglesia	30	Estante 5	. 90	Maqueta 3 (ex M1)
3	Altar iglesia	31	Estante 5	91	Estante 7
4	Altar iglesia	32	Estante 7 (.)	92	Estante 7 (.)
5	Altar iglesia	33	Estante 5	93	Depósito piso
6	Altar iglesia	34	Estante 1	94	Estante 5
7	Templo	35	Maqueta 4	. 95	Maqueta 1 (ex M2)
8	Templo	36	Estante 7	96	Estante 7-piso
9	Templo	37	Piso sacristía	97	Piso sacristía
10	Templo	38	Estante 7-piso	98	Estante 1

11	Templo	39	Estante 7	99	Maqueta 4
12	Templo	40	Estante 2	100	Estante 1
13	Templo	41	Estante 5	101	Estante 7
14.1	Estante 5	42	Estante 6	102	Estante 4
14.2	Estante 5	43	Estante 7 (.)	103	Estante 7
14.3	Sacristía	44	Estante 7	104	Estante 7
14.4	Estante 5	45	Maqueta 4	105	Maqueta 4
14.5	Estante 5	46	Estante 6	106	Maqueta 4
. 14.6	Estante 4	47	Estante 6	107	Depósito piso
14.7	Estante 5	48	Estante 5	108	Estante 7
14.8	Estante 5	. 49	Maqueta 3 (ex M1)	109	Estante 7 (.)
14.9	Sacristía	50	Estante 5	110	Estante 7
. 14.10	Estante 4	51	Estante 7	111	Estante 7
14.11	Sacristía	52	Estante 7	112	Estante 5
14.12	Estante 5 (partes 1 y 2)	53	Maqueta 4	113	Estante 7
. 14.13	Estante 4	54	Estante 7 (.)	114	Estante 7
. 14.14	Estante 4	55	Estante 7 (.)	. 115	Maqueta 2 (ex M3)
14.15	Estante 2	56	Estante 5	116	Estante 7
14.16		57	Maqueta 4	117	Estante 5
14.17	Estante 5	58	Estante 5	118	Estante 1
14.18	Estante 7-piso	59	Estante 5	119	Estante 7
14.19	Estante 7-piso	60	Estante 5	120	Estante 7
14.20	Estante 7-piso	61	Maqueta 4	121	Estante 4
14.21	Estante 7-piso	62	Estante 5	122	Piso sacristía
. 14.22	Estante 4	63	Maqueta 1 (actual)	123	Piso sacristía
14.23	Estante 5	64	Estante 7	124	Piso sacristía
14.24	Estante 7-piso	65	Estante 5	125.1	Piso sacristía
14.25	Estante 7-piso	. 66	Maqueta 1 (ex M2)	125.2	Piso sacristía
14.26	Estante 5	67	Estante 5	125.3	Piso sacristía
14.27	Estante 5	68	Maqueta 4	125.4	Piso sacristía
14.28	Estante 7-piso	. 69	Maqueta 2 (ex M3)	125.5	Piso sacristía
14.29	Estante 4	70	Estante 1	125.6	Piso sacristía
14.30	Estante 7-piso	71	Estante 5	125.7	Piso sacristía
14.31	Estante 5	. 72	Maqueta 1 (ex M2)	125.8	Piso sacristía
14.32	Estante 5	73	Maqueta 4	125.9	Piso sacristía
14.33	Estante 5	74	Estante 6	125.10	Piso sacristía
15	Estante 1	75	Museo Lítico	125.11	Piso sacristía
16	Maqueta 4	76	Piso sacristía	125.12	Piso sacristía
17	Estante 5	77	Estante 5	125.13	Piso sacristía
18	Estante 5	78	Estante 5	125.14	Piso sacristía
19	Estante 7	79	Museo Lítico	125.15	Piso sacristía

20	Estante 7	80	Estante 7	125.16	Piso sacristía
21	Estante 5	81	Estante 7	125.17	Piso sacristía
22	Estante 7	82	Estante 7	125.18	Piso sacristía
23	Estante 7	83	Estante 5		
24	Estante 7 (.)	84	Estante 7		
25	Estante 2	85	Estante 7		
26	Estante 2	86	Estante 6		
27	Estante 2	87	Estante 2		
28	Maqueta 4	88	Estante 5		

1er viaje	25 al 27 de agosto 2021
2do viaje	15 al 17 de setiembre 2021
3er viaje	cambio lugar - 12 al 14 de octubre 2021
3er viaje	12 al 14 de octubre 2021
4to. viaje	10 al 12 de noviembre 2021
(.) 4to. viaje	cambio lugar - 10 al 12 de noviembre 2021
5to. Viaje	23 al 25 de noviembre 2021

Inventarios Esculturas

1	Templo	28.34	Estante 7	82	Estante 5	142	Estante 4
2	Templo	28.35	Estante 5	83	Estante 7	143	Estante 4
3	Templo	28.36	Estante 7	84	Estante 7	144	Estante 7
4	Templo	28.37	Estante 5	85	Estante 7	145	Estante 4
5	Templo	28.38	Estante 7	86	Estante 5	146	Estante 4
6	Templo	28.39	Estante 5	87	Estante 4	147	Estante 4
7	Templo	28.40	Estante 1	88	Estante 7	148	Estante 4
8	Templo	29	Estante 5	89	Estante 5	149	Estante 4
9	Templo	30	Estante 5	90	Estante 7	150	Estante 7
10	Templo	31	Estante 5	91	Estante 7	151	
11	Templo	32	Estante 5	92	Estante 7	152	Estante 7
12	Templo	33	Estante 5	93	Estante 7	153	Estante 7
13	Templo	34	Estante 5	94		154	Estante 7
14	Templo	35	Estante 5	95	Estante 4	155	Estante 7-piso
15	Templo	. 36	Estante 5	96	Estante 4	156	Estante 7
16	Templo	37	Estante 5	97	Estante 7	157	Estante 7
17	Piso sacristía	38	Estante 5	98	Estante 7-piso	. 158	Estante 4
18	Sacristía	39	Estante 5	99	Estante 7	159	Estante 7
19	Sacristía	40	Estante 5	100	Estante 7	. 160	Estante 4
20	Sacristía	41	Estante 5	101	Estante 7	161	Estante 7
21	Piso sacristía	42	Estante 5	102	Estante 7	162	Estante 7-piso
22	Maqueta 4	. 43	Estante 4	103	Estante 7	163	Estante 4
23	Estante 5	44	Estante 5	104	Estante 7	164	Estante 5
24	Maqueta 4	45	Estante 5	105	Estante 7	165	Estante 7

. 25	Estante 5	46	Estante 5	106	Estante 7	166	Estante 7
26	Sacristía	47	Estante 3	107	Estante 7	167	Estante 5
27	Estante 5	48	Piso sacristía	108	Estante 7	168	Estante 5
28.1	Estante 5	49	Depósito piso	109	Estante 7	169	Estante 5
28.2	Estante 5	50	Estante 7	110	Estante 7	170	Estante 7 (.)
28.3	Estante 5	51	Estante 7	111	Estante 7	171	Estante 5
28.4	Estante 5	52	Estante 2	112	Estante 7	172	Estante 5
28.5	Estante 5	53	Estante 7	113	Estante 7	173	Depósito piso
28.6	Estante 5	54	Estante 5	114	Estante 7	174	Estante 7 (.)
28.7	Maqueta 4	55	Estante 7	115	Estante 7	. 175	Estante 4
28.8	Maqueta 4	56	Estante 7	116	Estante 5	176	Estante 7
28.9	Estante 5	57	Estante 7	117	Estante 7	177	Estante 7
28.10	Estante 5	58	Estante 7	118	Estante 7	178	Estante 7
28.11	Estante 5	59	Estante 7	119	Estante 7	179	Estante 7
28.12	C. Interpretación	60	Estante 5	120	Estante 7	180	Estante 7
28.13	Maqueta 4	61	Estante 5	121	Estante 7	181	Estante 7
28.14	Estante 5	62	Estante 7	122	Estante 7	182	Estante 4
28.15	Estante 5	63	Estante 7	123	Estante 7	183	Estante 7
28.16	Estante 5	64	Estante 5	124	Estante 7	184	Estante 4
28.17	Estante 5	. 65	Estante 4	125	Maqueta 4	185	Estante 4
28.18	Estante 5	66	Estante 7	126	Estante 7	186	Estante 5
28.19	Estante 5	. 67	Estante 4	127	Estante 7	187	
28.20	Maqueta 4	68	Claustro Col.	128		188	Estante 5
28.21	Estante 5	69	Piso sacristía	129	Estante 7	189	Estante 7-piso
28.22	Estante 5	70	Museo Lítico	130	Estante 7	190	Estante 5
28.23	Estante 7	71	Museo Lítico	131	Estante 7	191	Estante 5
28.24	Estante 3	72	Museo Lítico	132	Estante 7	192	
28.25	Depósito Museo	73	Museo Lítico	133	Estante 7	193	Estante 7
28.26	Estante 7	74	Museo Lítico	134	Depósito piso	194	Estante 7
28.27	Estante 7	75	Museo Lítico	135		195	Estante 5
28.28	Maqueta 4	76	Estante 5	136		196	Estante 7-piso
28.29	C. Interpret.	77	Estante 5	137	Estante 4	197	Estante 5
28.30		78	Estante 5	138	Depósito piso	198	Estante 7
28.31	Estante 2	79	Estante 5	139	Estante 7	199	Estante 7
28.32	Estante 5	80	Estante 7	140	Estante 7	200	Depósito piso
28.33	Estante 7	81	Estante 7	141	Estante 7		

1er viaje	25 al 27 de agosto 2021
2do viaje	15 al 17 de setiembre 2021
3er viaje	cambio lugar - 12 al 14 de octubre 2021
3er viaje	12 al 14 de octubre 2021
4to. viaje	10 al 12 de noviembre 2021

	(.) 4to. viaje	cambio lugar - 10 al 12 de noviembre 2021
	5to. Viaje	23 al 25 de noviembre 2021

Posteriormente se procedió a verificar la existencia de cada pieza ya identificada en el sitio en el que fue ubicada, colocándose una identificación para la misma con el código de inventario correspondiente, en papel tipo calcomanía blanco con el código escrito sobre el papel en marcador de tinta indeleble, para lo que se graficó el esquema de cada estante o maqueta verificada con las piezas existentes en el mismo y se elaboró una planilla en la que fueron marcándose con colores distintos las piezas verificadas según el lugar en el que se encuentran. De esta manera se verificaron las piezas existentes en el Estante 5 y en las Maquetas 1,2 y 3, como sigue:

MAQUETA 5

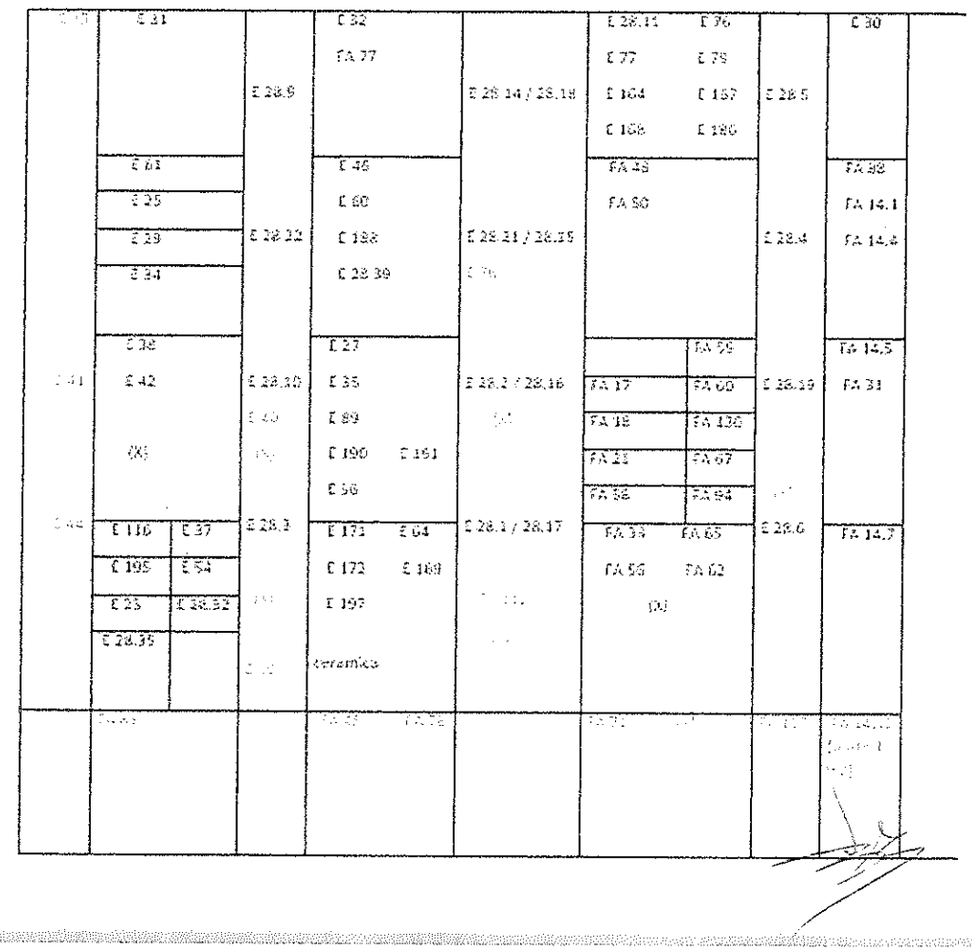

MAQUETA 1

FA 63	FA 95
FA 72	
	FA 86

MAQUETA 2

FA 69
FA 115

MAQUETA 3

FA 49
FA 90

VERIFICACIÓN Fragmentos Arquitectonicos					
1	Altar iglesia	29	Estante 2	89	Estante 7
2	Altar iglesia	30	Estante 5	90	Maqueta 3
3	Altar iglesia	31	Estante 5	91	Estante 7
4	Altar iglesia	32	Estante 7 (.)	92	Estante 7 (.)
5	Altar iglesia	33	Estante 5	93	Depósito piso
6	Altar iglesia	34	Estante 1	94	Estante 5
7	Templo	35	Maqueta 4	95	Maqueta 1
8	Templo	36	Estante 7	96	Estante 7-piso
9	Templo	37	Piso sacristía	97	Piso sacristía
10	Templo	38	Estante 7-piso	98	Estante 1
11	Templo	39	Estante 7	99	Maqueta 4
12	Templo	40	Estante 2	100	Estante 1
13	Templo	41	Estante 5	101	Estante 7
14.1	Estante 5	42	Estante 6	102	Estante 4
14.2	Estante 5	43	Estante 7 (.)	103	Estante 7
14.3	Sacristía	44	Estante 7	104	Estante 7
14.4	Estante 5	45	Maqueta 4	105	Maqueta 4
14.5	Estante 5	46	Estante 6	106	Maqueta 4
14.6	Estante 4	47	Estante 6	107	Depósito piso
14.7	Estante 5	48	Estante 5	108	Estante 7
14.8	Estante 5	49	Maqueta 3	109	Estante 7 (.)
14.9	Sacristía	50	Estante 5	110	Estante 7
14.10	Estante 4	51	Estante 7	111	Estante 7
14.11	Sacristía	52	Estante 7	112	Estante 5
14.12	Estante 5	53	Maqueta 4	113	Estante 7
14.13	Estante 4	54	Estante 7 (.)	114	Estante 7

14.14	Estante 4	55	Estante 7 (.)	115	Maqueta 2
14.15	Estante 2	56	Estante 5	116	Estante 7
14.16		57	Maqueta 4	117	Estante 5
14.17	Estante 5	58	Estante 5	118	Estante 1
14.18	Estante 7-piso	59	Estante 5	119	Estante 7
14.19	Estante 7-piso	60	Estante 5	120	Estante 7
14.20	Estante 7-piso	61	Maqueta 4	121	Estante 4
14.21	Estante 7-piso	62	Estante 5	122	Piso sacristía
14.22	Estante 4	63	Maqueta 1	123	Piso sacristía
14.23	Estante 5	64	Estante 7	124	Piso sacristía
14.24	Estante 7-piso	65	Estante 5	125.1	Piso sacristía
14.25	Estante 7-piso	66	Maqueta 1	125.2	Piso sacristía
14.26	Estante 5	67	Estante 5	125.3	Piso sacristía
14.27	Estante 5	68	Maqueta 4	125.4	Piso sacristía
14.28	Estante 7-piso	69	Maqueta 2	125.5	Piso sacristía
14.29		70	Estante 1	125.6	Piso sacristía
14.30	Estante 7-piso	71	Estante 5	125.7	Piso sacristía
14.31	Estante 5	72	Maqueta 1	125.8	Piso sacristía
14.32	Estante 5	73	Maqueta 4	125.9	Piso sacristía
14.33	Estante 5	74	Estante 6	125.10	Piso sacristía
15	Estante 1	75	Museo Lítico	125.11	Piso sacristía
16	Maqueta 4	76	Piso sacristía	125.12	Piso sacristía
17	Estante 5	77	Estante 5	125.13	Piso sacristía
18	Estante 5	78	Estante 5	125.14	Piso sacristía
19	Estante 7	79	Museo Lítico	125.15	Piso sacristía
20	Estante 7	80	Estante 7	125.16	Piso sacristía
21	Estante 5	81	Estante 7	125.17	Piso sacristía
22	Estante 7	82	Estante 7	125.18	Piso sacristía
23	Estante 7	83	Estante 5		
24	Estante 7 (.)	84	Estante 7		
25	Estante 2	85	Estante 7		
26	Estante 2	86	Estante 6		
27	Estante 2	87	Estante 2		
28	Maqueta 4	88	Estante 5		

Estante 5

Maquetas 1,2 y 3

VERIFICACIÓN Inventario Esculturas

1	Templo	28.34	Estante 7	82	Estante 5	142	Estante 4
2	Templo	28.35	Estante 5	83	Estante 7	143	Estante 4
3	Templo	28.36	Estante 7	84	Estante 7	144	Estante 7
4	Templo	28.37	Estante 5	85	Estante 7	145	Estante 4

Arquitecta Bettina Bray

5	Templo	28.38	Estante 7	86	Estante 5	146	Estante 4
6	Templo	28.39	Estante 5	87	Estante 4	147	Estante 4
7	Templo	28.40	Estante 1	88	Estante 7	148	Estante 4
8	Templo	29	Estante 5	89	Estante 5	149	Estante 4
9	Templo	30	Estante 5	90	Estante 7	150	Estante 7
10	Templo	31	Estante 5	91	Estante 7	151	
11	Templo	32	Estante 5	92	Estante 7	152	Estante 7
12	Templo	33	Estante 5	93	Estante 7	153	Estante 7
13	Templo	34	Estante 5	94		154	Estante 7
14	Templo	35	Estante 5	95	Estante 4	155	Estante 7-piso
15	Templo	36	Estante 5	96	Estante 4	156	Estante 7
16	Templo	37	Estante 5	97	Estante 7	157	Estante 7
17	Piso sacristía	38	Estante 5	98	Estante 7-piso	158	Estante 4
18	Sacristía	39	Estante 5	99	Estante 7	159	Estante 7
19	Sacristía	40	Estante 5	100	Estante 7	160	Estante 4
20	Sacristía	41	Estante 5	101	Estante 7	161	Estante 7
21	Piso sacristía	42	Estante 5	102	Estante 7	162	Estante 7-piso
22	Maqueta 4	43	Estante 4	103	Estante 7	163	Estante 4
23	Estante 5	44	Estante 5	104	Estante 7	164	Estante 5
24	Maqueta 4	45	Estante 5	105	Estante 7	165	Estante 7
25	Estante 5	46	Estante 5	106	Estante 7	166	Estante 7
26	Sacristía	47	Estante 3	107	Estante 7	167	Estante 5
27	Estante 5	48	Piso sacristía	108	Estante 7	168	Estante 5
28.1	Estante 5	49	Depósito piso	109	Estante 7	169	Estante 5
28.2	Estante 5	50	Estante 7	110	Estante 7	170	Estante 7 (.)
28.3	Estante 5	51	Estante 7	111	Estante 7	171	Estante 5
28.4	Estante 5	52	Estante 2	112	Estante 7	172	Estante 5
28.5	Estante 5	53	Estante 7	113	Estante 7	173	Depósito piso
28.6	Estante 5	54	Estante 5	114	Estante 7	174	Estante 7 (.)
28.7	Maqueta 4	55	Estante 7	115	Estante 7	175	Estante 4
28.8	Maqueta 4	56	Estante 7	116	Estante 5	176	Estante 7
28.9	Estante 5	57	Estante 7	117	Estante 7	177	Estante 7
28.10	Estante 5	58	Estante 7	118	Estante 7	178	Estante 7
28.11	Estante 5	59	Estante 7	119	Estante 7	179	Estante 7
28.12	C. Interpretación	60	Estante 5	120	Estante 7	180	Estante 7
28.13	Maqueta 4	61	Estante 5	121	Estante 7	181	Estante 7
28.14	Estante 5	62	Estante 7	122	Estante 7	182	Estante 4
28.15	Estante 5	63	Estante 7	123	Estante 7	183	Estante 7
28.16	Estante 5	64	Estante 5	124	Estante 7	184	Estante 4
28.17	Estante 5	65	Estante 4	125	Maqueta 4	185	Estante 4
28.18	Estante 5	66	Estante 7	126	Estante 7	186	Estante 5
28.19	Estante 5	67	Estante 4	127	Estante 7	187	
28.20	Maqueta 4	68	Claustro Col.	128		188	Estante 5
28.21	Estante 5	69	Piso sacristía	129	Estante 7	189	Estante 7-piso

Padre Noutz 818 (0981)456964 bettina_bray@hotmail.com

28.22	Estante 5	70	Museo Lítico	130	Estante 7	190	Estante 5
28.23	Estante 7	71	Museo Lítico	131	Estante 7	191	Estante 5
28.24	Estante 3	72	Museo Lítico	132	Estante 7	192	
28.25	Depósito Museo	73	Museo Lítico	133	Estante 7	193	Estante 7
28.26	Estante 7	74	Museo Lítico	134	Depósito piso	194	Estante 7
28.27	Estante 7	75	Museo Lítico	135		195	Estante 5
28.28	Maqueta 4	76	Estante 5	136		196	Estante 7-piso
28.29	C. Interpret.	77	Estante 5	137	Estante 4	197	Estante 5
28.30		78	Estante 5	138	Depósito piso	198	Estante 7
28.31	Estante 2	79	Estante 5	139	Estante 7	199	Estante 7
28.32	Estante 5	80	Estante 7	140	Estante 7	200	Depósito piso
28.33	Estante 7	81	Estante 7	141	Estante 7		

Estante 5

2) **<u>Asesoramiento técnico sobre trabajos de reparación en entrepiso de madera de la torre de la Misión de Jesús, construido hace aproximadamente dos décadas por la Agencia Española de Cooperación Internacional (AECID):</u>**

Se han realizado trabajos de urgente reparación hace un mes en el entrepiso, debido al recibimiento de la visita de la reina de España, pero los trabajos de reparación deben completarse por errores constructivos iniciales del entrepiso de este sector, que al haberse construido a un nivel inferior al borde de los muros laterales de la torre genera el estancamiento de agua de lluvia sobre el mismo, lo que posteriormente genera filtraciones de agua hacia abajo. Quien suscribe ha proporcionado al profesional que realizó los trabajos de reparación anterior, las indicaciones técnicas para efectuar el trabajo posterior, y se ha recibido del mismo un presupuesto de los trabajos a ser realizados, que será considerado por la Dirección de Patrimonio Turístico. Los trabajos incluirán el levantamiento del piso existente que se encuentra a un nivel inferior al del muro exterior de la torre, la reposición de la membrana de aislación existente que ya ha cunplido su vida útil, y colocación del piso de piedra al nivel que permita el desague del agua de lluvia, incluyendo la reposición de las vigas y alfagías de madera deterioradas.

PLANILLA DE COMPUTO METRICO Y PRESUPUESTO

Obra: Trabajo de Reparaciones y Reacondicionamiento de la Torre — Fecha: 30 de Noviembre de 2021

Ubicación: Ciudad de Jesús, Dpto. Itapúa - Paraguay

Ítem	Descripción	Cantidad	Unidad de medida	Costo Unitario	Costo Total
2	REFACCIÓN DE TORRE (sobre la pila bautismal)				
	Demoliciones (sacar Piso y Entrepiso de Madera) - Incluye retiro del lugar de los escombros y restos de materiales.	25,00	m2	350.000	8.750.000
	Cambio de vigas (Curupay o similar) y de tablas (Cancharana o similar)	4360,00	pulgadas	5.500	23.980.000
	Aislación con Manta Asfáltica	36,00	m2	308.000	11.088.000
	Piso de Piedra Arenisca	25,00	m2	120.000	3.000.000
	Puerta metálica sobreelevada	1,00	gl	1.120.000	1.120.000
	Pintura general de maderas con barniz natural y del piso de piedra con silicona	1,00	gl	4.200.000	4.200.000
Costo Total de Obra en guaraníes:					52.138.000

A la fecha 30 de Noviembre 2021.-

Marcelo M. Allende S
ARQUITECTO
Reg. Nº 2 051

Arq. Bettina Bray
Asesora en Conservación y Restauración del
Patrimonio Mundial y Nacional
SENATUR