Caacupé, 12 de octubre de 2023

A

Denis Lichi Ayala

Gobernador de Cordillera

Lic. Anastasio Bobadilla

Secretario de Obras

Presente

Referencia: Informe de Fiscalización de Obras.

"CONSTRUCCIONES DE EMPEDRADOS EN EL DEPARTAMENTO DE CORDILLERA – PLURIANUAL" LOTE Nº 1
CONTRATO Nº 54/2023

Por la presente se informa del avance de las obras del Contrato Nº 54/2023 de la empresa COG EMPRENDIMIENTOS SA, representado por el Lic. Cesar Alejandro Ortiz.

Avance de la Obra: 80,18%

Atentamente

Arq. Jorge Vergara

Fiscal de Obras

Jorge Vergara A.
ARQUITECTO
Reg. [illegible]

Testimonio fotográfico

CONSTRUCCIÓN DE EMPEDRADO - DISTRITO DE 1RO. DE MARZO , Cñia San Isidro

Jorge Vergara A.

CONSTRUCCIÓN DE EMPEDRADO - Cñia Rosado -Tobati:

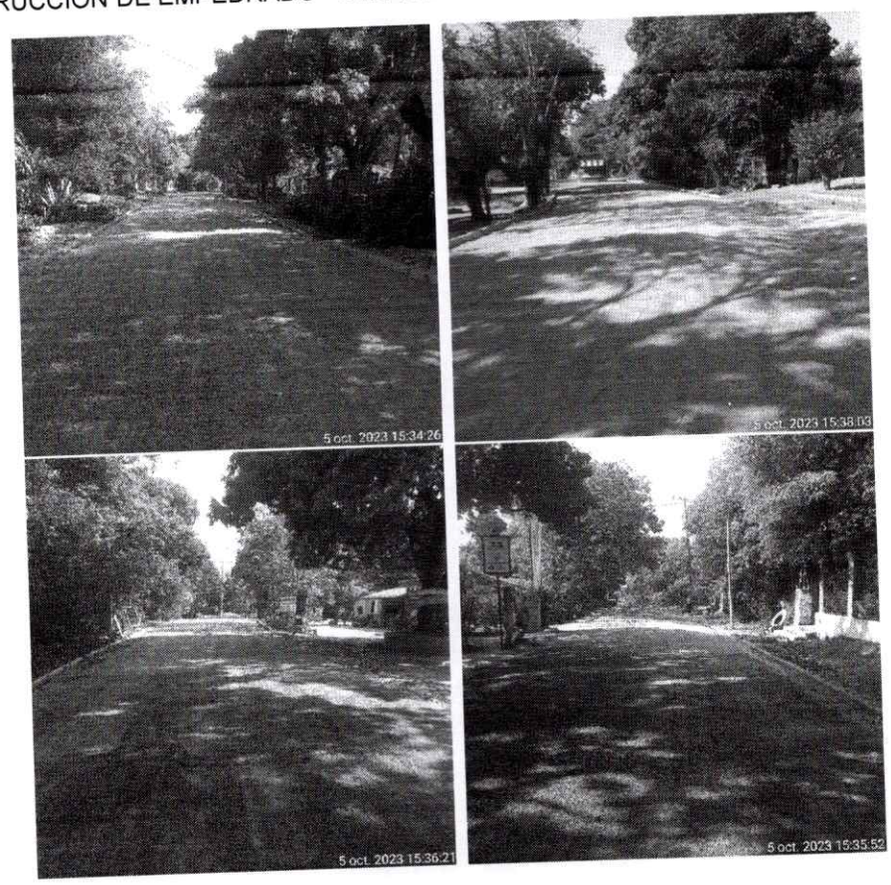

Jorge Vergara A.
ARQUITECTO
Reg. Mun. [illegible]95

CONSTRUCCIÓN DE EMPEDRADO - B° San Blas - Caacupé:

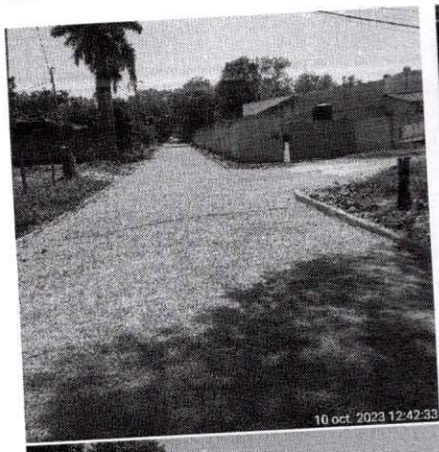

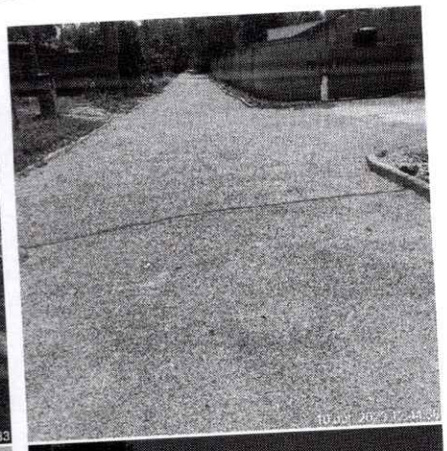

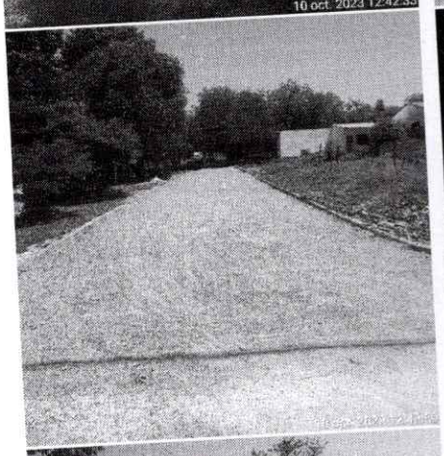

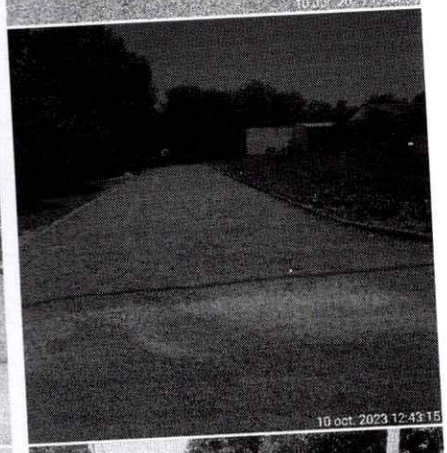

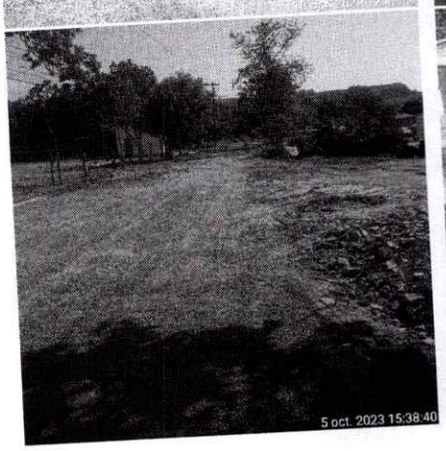

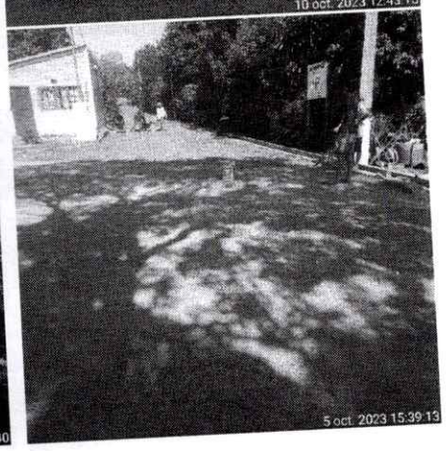

Jorge Vergara O.
ARQUITECTO
Reg. MOPC 2595