ACTA DE MEDICIÓN

CERTIFICADO BASICO Nº 02

CONTRATO N° 43/23

REFERENCIA: CONCURSO DE OFERTAS Nº19/23- Reparaciones Mayores y Ampliación de Área de Quirófano - Hospital Distrital de Coronel Bogado - Plurianual con ID: 435.543

CONTRATISTA: Habitare S.R.L.

En la Ciudad de Coronel Bogado, Departamento de Itapúa, República del Paraguay, a los 9 días del mes de febrero del 2024, se reúnen en representación de la Gobernación de Itapúa, el fiscal de obra, encargado de la Verificación y Fiscalización de las Obras, y Alejandro Paniagua González, Representante legal de Habitare S.R.L-, para la;

Reparaciones Mayores y Ampliación de Área de Quirófano - Hospital Distrital de Coronel Bogado - Plurianual con ID: 435.543

Quienes suscriben la presente Acta, han procedido a la verificación y medición de los trabajos ejecutados durante el mes de febrero del 2024.

En la verificación y medición realizada se observó que las obras se encuentran de acuerdo a lo establecido en el Pliego de Bases y Condiciones y los resultados se anexan en las planillas correspondientes.

De plena conformidad de las partes, se suscribe el presente Acta en 2 (dos) ejemplares de un mismo tenor y a un solo efecto en el lugar y fecha indicados más arriba. -

HABITARE S.R.L.
Ruc: 80090904 - 6
Cel: 0983 514 839

ALEJANDRO PANIAGUA GONZÁLEZ
Representante Legal
HABITARE S.R.L.

GOBIERNO DEPARTAMENTAL ITAPÚA
Secretaría de Obras Públicas y Transporte

Fiscal de Obras
Gobernación de Itapúa
Ing. Fernando Oregg
Secretario Departamental de
Obras Publicas y Transporte
Gobernación de Itapúa

2(dos)

GOBERNACION DE ITAPÚA
RESÚMEN DEL CERTIFICADO BÁSICO N° 2

Mes: Febrero

CONCURSO DE OFERTAS Nº: 19/23 - Reparaciones Mayores y Ampliación de Área de Quirófano - Hospital Distrital de Coronel Bogado - Plurianual con ID: 435.543

Posición	Conceptos	Importes Autorizados		Importes Certificados					
				Hasta Certificado Anterior		Presente Certificado		Total Certificado a la Fecha	
		%	(1)	% Avance de Obra	(2)	% Avance de Obra	(3)	% Avance de Obra	(2+3)
A	Certificaciones de Obra Ejecutada por Precio Unitario								
A.I	CONCURSO DE OFERTAS Nº: 19/23 - Reparaciones Mayores y Ampliación de Área de Quirófano - Hospital Distrital de Coronel Bogado - Plurianual con ID: 435.543	100%	272.097.011	6,25%	17.006.064	15,74%	42.819.324	21,99%	59.825.388
A	**Total por Contrato**	**100%**	**272.097.011**	**6,25%**	**17.006.064**	**15,74%**	**42.819.324**	**21,99%**	**59.825.388**

Certificado Básico Nº	**2**
Mes:	**Febrero**
Contrato N°:	**43/23**
Monto Básico:	**272.097.011**
Contratista:	**Habitare S.R.L.**
Fecha de Inicio:	**18-dic-23**
Plazo de Ejecución:	**120 dias**
Fecha de terminación prevista:	**16-abr-24**
Prórroga:	.
Fecha de terminación con prórroga:	.

B	**Deducciones a la fecha**			**Hasta Certificado Anterior**	**Presente Certificado**	**Total Certificado a la Fecha**
B.I	Devolución de Anticipo	*20,00%*	54.419.402	3.401.213	8.563.865	11.965.078
B.II	Para Fondo de Reparo	*0,00%*	0	0	0	0
B	**Total Deducciones**		**54.419.402**	**3.401.213**	**8.563.865**	**11.965.078**
C.I	**Importe Liquido a Pagar Según Presente Certificado (A - B)**				34.255.459	
C.II	Multas				0	
C	**Importe Neto a Pagar Según Presente Certificado (A - B)**				**34.255.459**	

SON GUARANIES: Treinta y cuatro millones doscientos cincuenta y cinco mil cuatrocientos cincuenta y nueve.-

HABITARE S.R.L.
Ruc: 80090904 - 6
Cel: 0983 514 838

Habitare S.R.L.
Contratista-Representante Legal

GOBIERNO DEPARTAMENTAL DE ITAPÚA – Secretaría de Obras Públicas y Transporte

Fiscal de Obras
Gobernación de Itapúa
Ing. Fernando Oreggioni
Secretario Departamental de Obras Públicas y Transporte
Gobernación de Itapúa

GOBIERNO DEPARTAMENTAL DE ITAPÚA – Secretaría de Obras Públicas y Transporte

Secretario de Obras Públicas y Transporte
Gobernación de Itapúa
Ing. Fernando Oreggioni
Secretario Departamental de Obras Públicas y Transporte
Gobernación de Itapúa

31/1/24

CERTIFICADO BÁSICO DE OBRAS N° 2

PLANILLA DE MEDICIÓN Y CERTIFICADO

MES: Febrero

CONCURSO DE OFERTAS Nº: 19/23 - Reparaciones Mayores y Ampliación de Área de Quirófano - Hospital Distrital de Coronel Bogado - Plurianual con ID: 435.543			
CONTRATISTA:	Habitare S.R.L.	**FECHA DE INICIO:**	18-dic-23
MONTO DE LA OFERTA:	272.097.011	**FECHA DE TERMIACION PREVISTA:**	16-abr-24
CONTRATO N°:	43/23	**PRÓRROGA:**	-
PLAZO DE EJECUCIÓN:	120 días	**FECHA DE TERMIACION CON PRÓRROGA:**	-

CAUDRO DE PRECIOS ADJUDICADOS						INCIDENCIA DEL RUBRO SOBRE EL TOTAL	PLANILLA DE MEDICIÓN						PLANILLA DE CERTIFICADO BÁSICO					
CONCURSO DE OFERTAS Nº: 19/23 - Reparaciones Mayores y Ampliación de Área de Quirófano - Hospital Distrital de Coronel Bogado - Plurianual con ID: 435.543							EN PORCENTAJE			EN INCIDENCIA			CANTIDAD EJECUTADA			CANTIDAD EJECUTADA EN G$.		
Ítem	Descripción del Bien	Unidad de Medida	Cantidad	Precio unitario (IVA incluido)	Precio total		ACUMUL. ANTERIOR	PRESENTE	ACUMUL. TOTAL	ACUMUL. ANTERIOR	PRESENTE	ACUMUL. TOTAL	ACUMUL. ANTERIOR	PRESENTE	ACUMUL. TOTAL	ACUMUL. ANTERIOR	PRESENTE	ACUMUL. TOTAL
1.1	Cartel de Obra -REMODELACIÓN DE HOSPITAL	Unidad	1	991.264	991.264	0,004	100,00%	0,00%	100,00%	0,004	-	0,004	1,00		1,00	991.264	0	991.264
1.2	Demolición de Mamposteria	Metros cuadrados	21,3	21.100	449.430	0,002	0,00%	0,00%	0,00%	-	-	-	0,00		0,00	0	0	0
1.3	Servicio de Demolicion - Demolición de revestimiento	Metros cuadrados	443,03	11.727	5.195.413	0,019	18,21%	0,00%	18,21%	0,003	-	0,003	80,69		80,69	946.252	0	946.252
1.4	Servicio de Demolicion - Demolición de Piso existente	Metros cuadrados	180	11.727	2.110.860	0,008	0,00%	0,00%	0,00%	-	-	-	0,00		0,00	0	0	0
1.5	Servicio de Demolicion - Demolición de Mesada	Metros cuadrados	6,18	11.727	72.473	0,000	0,00%	0,00%	0,00%	-	-	-	0,00		0,00	0	0	0
1.6	Servicio de Demolicion - Extracción de marcos	Unidad	2	40.340	80.680	0,000	0,00%	0,00%	0,00%	-	-	-	0,00		0,00	0	0	0
1.7	Servicio de Demolicion - Apertura de vanos	Unidad	1	105.539	105.539	0,000	0,00%	0,00%	0,00%	-	-	-	0,00		0,00	0	0	0
1.8	Colocacion de hormigon armado - Viga de Encadenado Inferior	Metro lineal	2,79	98.151	273.841	0,001	0,00%	0,00%	0,00%	-	-	-	0,00		0,00	0	0	0
1.9	Colocacion de hormigon armado - Viga de Encadenado Superior	Metro lineal	7,54	115.858	873.569	0,003	0,00%	0,00%	0,00%	-	-	-	0,00		0,00	0	0	0
1.10	Mamposteria - Mamposteria de Elevación de ladrillo hueco d	Metros cuadrados	9,83	64.036	629.474	0,002	0,00%	0,00%	0,00%	-	-	-	0,00		0,00	0	0	0
1.11	Mamposteria - Mamposteria de ladrillo común para apoyo mesada de Hormigón	Metros cuadrados	5,04	110.712	557.988	0,002	0,00%	0,00%	0,00%	-	-	-	0,00		0,00	0	0	0
1.12	Aislacion - Aislación hidrófuga en U	Metros cuadrados	2,65	46.906	124.301	0,000	0,00%	0,00%	0,00%	-	-	-	0,00		0,00	0	0	0
1.13	Revoques - Azotada Hidrófuga	Metros cuadrados	459,08	27.800	12.762.424	0,047	17,43%	0,00%	17,43%	0,008	-	0,008	80,01		80,01	2.224.288	0	2.224.288
1.14	Revoques - Revoque a 2 capas	Metros cuadrados	459,08	46.000	21.117.680	0,078	0,00%	17,43%	17,43%	-	0,014	0,014	0,00	80,00	80,00	0	3.680.000	3.680.000
1.15	Mocheta de aberturas de 12 cm de ancho -	Metro lineal	45,94	41.043	1.885.515	0,007	0,00%	0,00%	0,00%	-	-	-	0,00		0,00	0	0	0
1.16	Colocacion de hormigon armado - Dintel	Metro lineal	2,17	21.548	46.759	0,000	0,00%	0,00%	0,00%	-	-	-	0,00		0,00	0	0	0
1.17	Colocacion de hormigon armado - Mesada de H°A°	Metros cúbicos	0,39	1.937.126	755.479	0,003	0,00%	100,00%	100,00%	-	0,003	0,003	0,00	0,39	0,39	0	755.479	755.479
1.18	Carpinteria metalica- Provisión y colocación de bachas profundas	Unidad	2	1.465.808	2.931.616	0,011	0,00%	0,00%	0,00%	-	-	-	0,00		0,00	0	0	0
1.19	Reparación de techo	Metros cuadrados	32,1	205.213	6.587.337	0,024	0,00%	100,00%	100,00%	-	0,024	0,024	0,00	32,10	32,10	0	6.587.337	6.587.337
1.20	Servicio de Desmontaje de canaletas / tubos de bajada - Canaletas + caños de bajada	Metro lineal	11,21	111.401	1.248.805	0,005	0,00%	71,36%	71,36%	-	0,003	0,003	0,00	8,00	8,00	0	891.208	891.208
1.21	Servicio de instalación y reparación de cielorrasos - Reparación de Cielorraso existente	Metros cuadrados	32,1	52.769	1.693.885	0,006	0,00%	0,00%	0,00%	-	-	-	0,00		0,00	0	0	0

HABITARE S.R.L.
Ruc: 80090904 - 6
Cel: 0983 614 [illegible]

GOBIERNO DEPARTAMENTAL DE ITAPÚA
Secretaría de Obras Públicas y Transporte

Ing. Fernando Oreggioni
Secretario Departamental de
Obras Públicas y Transporte
Gobernación de Itapúa

1.22	Servicio de pintura - Pintura + enduido interior	Metros cuadrados	25,53	41.511	1.059.776	0,004	0,00%	0,00%	0,00%	-	-	-	0,00		0,00	0	0	0
1.23	Servicio de pintura - Pintura + enduido para cielorraso	Metros cuadrados	198,05	31.122	6.163.712	0,023	0,00%	0,00%	0,00%	-	-	-	0,00		0,00	0	0	0
1.24	Aberturas - Provisión y colocación de aberturas puertas dobles con herrajes pivotantes de aluminio.	Unidad	6	2.345.292	14.071.752	0,052	0,00%	0,00%	0,00%	-	-	-	0,00		0,00	0	0	0
1.25	Servicio de pintura - Pintura para aberturas existentes	Metros cuadrados	17,01	27.499	467.758	0,002	0,00%	0,00%	0,00%	-	-	-	0,00		0,00	0	0	0
1.26	Servicio de pintura - Pintura de muebles Existentes	Unidad	1	644.956	644.956	0,002	0,00%	0,00%	0,00%	-	-	-	0,00		0,00	0	0	0
1.27	Servicio de pintura - Pintura para canaletas	Metro lineal	11,21	35.099	393.460	0,001	0,00%	0,00%	0,00%	-	-	-	0,00		0,00	0	0	0
1.28	Colocacion de pisos - contrapisos - Contrapiso sobre terreno natural de 7 cm	Metros cuadrados	197,8	40.856	8.081.317	0,030	0,00%	0,00%	0,00%	-	-	-	0,00		0,00	0	0	0
1.29	Colocacion de pisos - contrapisos - Carpeta regularizadora	Metros cuadrados	197,8	38.111	7.538.356	0,028	0,00%	0,00%	0,00%	-	-	-	0,00		0,00	0	0	0
1.30	Colocacion de pisos - contrapisos - Piso cerámico porcellanato	Metros cuadrados	197,8	167.864	33.203.499	0,122	0,00%	0,00%	0,00%	-	-	-	0,00		0,00	0	0	0
1.31	Colocacion de pisos - contrapisos- Zócalo sanitario	Metro lineal	183,9	40.823	7.507.350	0,028	0,00%	0,00%	0,00%	-	-	-	0,00		0,00	0	0	0
1.32	Colocacion de pisos - contrapisos - Colocación de revestimientos cerámicos dim. 0,60 x 0,60	Metros cuadrados	443,66	144.000	63.887.040	0,235	0,00%	18,03%	18,03%	-	0,042	0,042	0,00	80,00	80,00	0	11.520.000	11.520.000
1.33	Instalaciones sanitarias	Unidad	1	3.610.556	3.610.556	0,013	0,00%	0,00%	0,00%	-	-	-	0,00		0,00	0	0	0
1.34	Construccion e instalaciones electricas-instalaciones especiales (conexiones de la red de oxigeno).	Unidad	1	4.136.242	4.136.242	0,015	0,00%	0,00%	0,00%	-	-	-	0,00		0,00	0	0	0
1.35	Construccion e instalaciones electricas	Unidad	1	4.928.524	4.928.524	0,018	0,00%	0,00%	0,00%	-	-	-	0,00		0,00	0	0	0
1.36	Aberturas - Provisión y colocación de marco + puerta batiente de madera	Unidad	1	996.750	996.750	0,004	0,00%	0,00%	0,00%	-	-	-	0,00		0,00	0	0	0
1.37	Instalaciones sanitarias - Provisión y colocación de griferías	Unidad	2	768.083	1.536.166	0,006	0,00%	0,00%	0,00%	-	-	-	0,00		0,00	0	0	0
1.38	Cartel acrilico con soporte - Señalética	Unidad	21	58.633	1.231.293	0,005	0,00%	0,00%	0,00%	-	-	-	0,00		0,00	0	0	0
1.39	Cartel metalico con soporte - Placa de inauguración	Unidad	1	1.144.061	1.144.061	0,004	0,00%	0,00%	0,00%	-	-	-	0,00		0,00	0	0	0
1.40	Limpieza de obra -	Metros cuadrados	197,8	4.691	927.880	0,003	0,00%	0,00%	0,00%	-	-	-	0,00		0,00	0	0	0
1.41	Cartel metalico con soporte - AMPLIACIÓN DE HOSPITAL	Unidad	1	991.264	991.264	0,004	100,00%	0,00%	100,00%	0,004	-	0,004	1,00		1,00	991.264	0	991.264
1.42	Servicio de Demolicion- Demolición de Mampostería	Metros cuadrados	1,63	21.109	34.408	0,000	0,00%	100,00%	100,00%	-	0,000	0,000	0,00	1,63	1,63	0	34.408	34.408
1.43	Servicio de Excavación Estructural - Excavación para cimiento de PBC de 0,45 x 0,45 m	Metros cúbicos	1,81	70.359	127.350	0,000	100,00%	0,00%	100,00%	0,000	-	0,000	1,81		1,81	127.350	0	127.350
1.44	Servicio de Excavación Estructural - Excavación para zapatas	Metros cúbicos	1,44	70.359	101.317	0,000	100,00%	0,00%	100,00%	0,000	-	0,000	1,44		1,44	101.317	0	101.317
1.45	Servicio de Demolicion - Apertura de vanos	Unidad	1	105.539	105.539	0,000	0,00%	100,00%	100,00%	-	0,000	0,000	0,00	1,00	1,00	0	105.539	105.539
1.46	Cimiento - Cimiento de Piedra Bruta Colocada	Metros cúbicos	1,81	406.908	736.503	0,003	100,00%	0,00%	100,00%	0,003	-	0,003	1,81		1,81	736.503	0	736.503
1.47	Colocacion de hormigon armado - Zapata de H°A° 0,60 x 0,60 m	Metros cúbicos	1,44	2.534.674	3.649.931	0,013	100,00%	0,00%	100,00%	0,013	-	0,013	1,44		1,44	3.649.931	0	3.649.931
1.48	Colocacion de hormigon armado - Viga de Encadenado inferior	Metro lineal	15,02	98.151	1.474.228	0,005	100,00%	0,00%	100,00%	0,005	-	0,005	15,02		15,02	1.474.228	0	1.474.228
1.49	Colocacion de hormigon armado - Viga de Encadenado Superior	Metro lineal	15,02	115.858	1.740.187	0,006	0,00%	100,00%	100,00%	-	0,006	0,006	0,00	15,02	15,02	0	1.740.187	1.740.187
1.50	Pilar - Pilares de H°A°	Metro lineal	8,72	117.265	1.022.551	0,004	100,00%	0,00%	100,00%	0,004	-	0,004	8,72		8,72	1.022.551	0	1.022.551
1.51	Colocacion de hormigon armado - Losa de H°A°	Metros cúbicos	1,78	2.663.549	4.741.117	0,017	100,00%	0,00%	100,00%	0,017	-	0,017	1,78		1,78	4.741.117	0	4.741.117
1.52	Mamposteria - Mampostería de nivelación de ladrillo común de 0,30 m	Metros cuadrados	1,92	200.656	385.260	0,001	0,00%	100,00%	100,00%	-	0,001	0,001	0,00	1,92	1,92	0	385.260	385.260
1.53	Mamposteria - Mampostería de Elevación de ladrillo hueco de 0.15 m	Metros cuadrados	8,75	64.036	560.315	0,002	0,00%	100,00%	100,00%	-	0,002	0,002	0,00	8,75	8,75	0	560.315	560.315
1.54	Mamposteria - Mampostería de ladrillo común para apoyo mesada de Hormigón	Metros cuadrados	1,44	110.712	159.425	0,001	0,00%	100,00%	100,00%	-	0,001	0,001	0,00	1,44	1,44	0	159.425	159.425
1.55	Aislacion - Aislación hidrófuga en C	Metros cuadrados	4,5	46.906	211.077	0,001	0,00%	100,00%	100,00%	-	0,001	0,001	0,00	4,50	4,50	0	211.077	211.077

GOBIERNO DEPARTAMENTAL DE ITAPÚA
Secretaría de Obras Públicas y Transporte

Ing. Fernando Oreggioni
Secretario Departamental de
Obras Publicas y Transporte
Gobernación de Itapúa

HABITARE S.R.L
Ruc: 80090904 -
Cel: 0983514 83

1.56	Aislacion - Azotada Hidrófuga	Metros cuadrados	65	29.317	1.905.605	0,007	0,00%	100,00%	100,00%	-	0,007	0,007	0,00	65,00	65,00	0	1.905.605	1.905.605
1.57	Revoques - Revoque a 2 capas	Metros cuadrados	65	47.881	3.112.265	0,011	0,00%	100,00%	100,00%	-	0,011	0,011	0,00	65,00	65,00	0	3.112.265	3.112.265
1.58	Revoques - Mocheta de aberturas de 12 cm de ancho	Metro lineal	9,03	41.043	370.618	0,001	0,00%	100,00%	100,00%	-	0,001	0,001	0,00	9,03	9,03	0	370.618	370.618
1.59	Colocacion de hormigon armado - Dintel	Metro lineal	1,2	21.548	25.858	0,000	0,00%	100,00%	100,00%	-	0,000	0,000	0,00	1,20	1,20	0	25.858	25.858
1.60	Colocacion de hormigon armado - Mesada de H°A°	Metros cúbicos	0,11	1.937.126	213.084	0,001	0,00%	100,00%	100,00%	-	0,001	0,001	0,00	0,11	0,11	0	213.084	213.084
1.61	Carpinteria metalica - Provisión y colocación de bachas profundas	Unidad	2	1.465.808	2.931.616	0,011	0,00%	0,00%	0,00%	-	-	-	0,00		0,00	0	0	0
1.62	Revoques - Revoque aplicado sobre Losa	Metros cuadrados	11,92	45.059	537.103	0,002	0,00%	100,00%	100,00%	-	0,002	0,002	0,00	11,92	11,92	0	537.103	537.103
1.63	Servicio de pintura Pintura + enduido exterior-	Metros cuadrados	14,08	42.187	593.993	0,002	0,00%	0,00%	0,00%	-	-	-	0,00		0,00	0	0	0
1.64	Servicio de pintura - Pintura + enduido para cielorraso	Metros cuadrados	198,05	31.122	6.163.712	0,023	0,00%	0,00%	0,00%	-	-	-	0,00		0,00	0	0	0
1.65	Servicio de pintura - Pintura para tejuelas	Metros cuadrados	11,92	31.662	377.411	0,001	0,00%	0,00%	0,00%	-	-	-	0,00		0,00	0	0	0
1.66	Servicio de pintura - Pintura para aberturas nuevas hoja 0,90	Metros cuadrados	1,89	27.499	51.973	0,000	0,00%	0,00%	0,00%	-	-	-	0,00		0,00	0	0	0
1.67	Colocacion de pisos - contrapisos -Contrapiso sobre terreno natural	Metros cuadrados	11,29	40.856	461.264	0,002	0,00%	105,58%	105,58%	-	0,002	0,002	0,00	11,92	11,92	0	487.004	487.004
1.68	Colocacion de pisos - contrapisos - Carpeta regularizadora	Metros cuadrados	11,29	38.111	430.273	0,002	0,00%	105,58%	105,58%	-	0,002	0,002	0,00	11,92	11,92	0	454.283	454.283
1.69	Colocacion de pisos - contrapisos -Piso cerámico porcellanato	Metros cuadrados	11,29	167.864	1.895.185	0,007	0,00%	0,00%	0,00%	-	-	-	0,00		0,00	0	0	0
1.70	Servicio de pintura - Pintura para tejuelas	Metros cuadrados	11,92	31.662	377.411	0,001	0,00%	0,00%	0,00%	-	-	-	0,00		0,00	0	0	0
1.71	Colocacion de pisos - contrapisos - 37.249	Metro lineal	15,02	40.823	613.161	0,002	0,00%	100,00%	100,00%	-	0,002	0,002	0,00	15,02	15,02	0	613.161	613.161
1.72	Colocacion de pisos - contrapisos - Contrapiso sobre losa pend 2%	Metros cuadrados	11,92	35.180	419.346	0,002	0,00%	100,00%	100,00%	-	0,002	0,002	0,00	11,92	11,92	0	419.346	419.346
1.73	Colocacion de pisos - contrapisos - Carpeta base para aislación con membrana Caliente pend 2%	Metros cuadrados	11,92	35.180	419.346	0,002	0,00%	100,00%	100,00%	-	0,002	0,002	0,00	11,92	11,92	0	419.346	419.346
1.74	Colocacion de pisos - contrapisos - Membrana de impermeabilización	Metros cuadrados	11,92	107.265	1.278.599	0,005	0,00%	100,00%	100,00%	-	0,005	0,005	0,00	11,92	11,92	0	1.278.599	1.278.599
1.75	Colocacion de pisos - contrapisos - Carpeta de protección sobre membrana	Metros cuadrados	11,92	35.180	419.346	0,002	0,00%	0,00%	0,00%	-	-	-	0,00		0,00	0	0	0
1.76	Construccion/Colocacion de techo/tinglado - Tejuelas cerámicas	Metros cuadrados	11,92	59.733	712.017	0,003	0,00%	0,00%	0,00%	-	-	-	0,00		0,00	0	0	0
1.77	Colocacion de pisos - contrapisos -Colocación de revestimientos cerámicos dim. 0,60 x 0,60	Metros cuadrados	31,34	146.581	4.593.849	0,017	0,00%	100,00%	100,00%	-	0,017	0,017	0,00	31,34	31,34	0	4.593.849	4.593.849
1.78	Instalaciones sanitarias	Unidad	1	996.750	996.750	0,004	0,00%	0,00%	0,00%	-	-	-	0,00		0,00	0	0	0
1.79	Construccion e Instalaciones electricas	Unidad	1	1.758.969	1.758.969	0,006	0,00%	100,00%	100,00%	-	0,006	0,006	0,00	1,00	1,00	0	1.758.969	1.758.969
1.80	Colocacion de vidrios - Provisión y colocación de ladrillos de Vidrio	Metros cuadrados	0,68	985.023	669.816	0,002	0,00%	0,00%	0,00%	-	-	-	0,00		0,00	0	0	0
1.81	Aberturas - Provisión y colocación de marco + puerta batiente de madera	Unidad	1	996.750	996.750	0,004	0,00%	0,00%	0,00%	-	-	-	0,00		0,00	0	0	0
1.82	Instalaciones sanitarias - Provisión y colocación de griferias	Unidad	2	768.083	1.536.166	0,006	0,00%	0,00%	0,00%	-	-	-	0,00		0,00	0	0	0
1.83	Cartel acrilico con soporte - Señalética	Unidad	2	58.633	117.266	0,000	0,00%	0,00%	0,00%	-	-	-	0,00		0,00	0	0	0
1.84	Limpieza de obra	Metros cuadrados	11,3	4.691	53.008	0,000	0,00%	0,00%	0,00%	-	-	-	0,00		0,00	0	0	0
	Total				**272.097.011**	**1,000**				0,063	0,157	0,220				17.006.064	42.619.924	59.825.388

HABITARE S.R.L.
Ruc: 80090904-6
Cel: 0983-511-883
Habitare S.R.L.
Contratista-Representante Legal

GOBIERNO DEPARTAMENTAL DE ITAPUA
Secretaría de Obras Publicas y Transporte

Fiscal de Obras
Gobernación de Itapúa

Ing. Fermín Greggioni
Secretario Departamental de
Obras Publicas y Transporte
Gobernación de Itapúa

GOBERNACIÓN DE ITAPÚA

CERTIFICADO BÁSICO DE OBRAS N° 2

CUADRO Y CURVA DE AVANCE

MES: Febrero

CONCURSO DE OFERTAS Nº: 19/23 - Reparaciones Mayores y Ampliación de Área de Quirófano - Hospital Distrital de Coronel Bogado - Plurianual con ID: 435.543

Contrato N°:	43/23		
Monto del Contrato:	272.097.011	**Fecha de terminación prevista:**	16-abr-24
Plazo Contractual:	120 dias	**Prórroga:**	-
Inicio de Obra:	18-dic-23	**Fecha de terminación con prórroga:**	-

CUADRO DE AVANCE

MES	PREVISTO GS.		EJECUTADO GS.		PREVISTO %		EJECUTADO %	
	MENSUAL	ACUMULADO	MENSUAL	ACUMULADO	MENSUAL	ACUMULADO	MENSUAL	ACUMULADO
INICIO	0	0	0	0	0,00%	0,00%	0,00%	0,00%
Diciembre	49.080.967	49.080.967	6.802.426	6.802.426	18,04%	18,04%	2,50%	2,50%
Enero	55.376.042	104.457.008	10.203.639	17.006.064	20,35%	38,39%	3,75%	6,25%
Febrero	66.257.856	170.714.864	42.819.324	59.825.388	24,35%	62,74%	15,74%	21,99%
Marzo	59.789.411	230.504.275			21,97%	84,71%		
Abril	41.592.736	272.097.011			15,29%	100,00%		

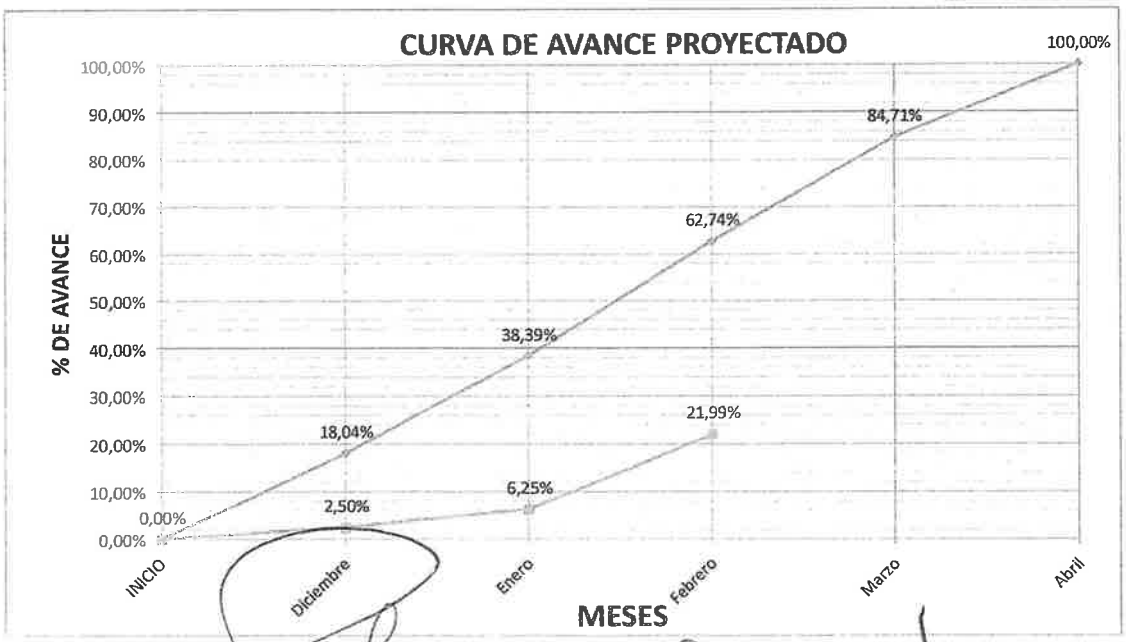

HABITARE S.R.L.
Ruc: 80090904 - 6
Cel: 0983 514 830

Habitare S.R.L.
Contratista-Representante Legal

GOBIERNO DEPARTAMENTAL DE ITAPÚA
Secretaría de Obras Públicas y Transporte

Fiscal de Obras
Gobernación de Itapúa

Ing. Fernando Oregioni
Secretario Departamental de Obras Públicas y Transporte
Gobernación de Itapúa

9 (nueve)

CERTIFICADO BÁSICO DE OBRAS N° 2

CRONOGRAMA FISICO - FINANCIERO

Mes: Febrero

CONCURSO DE OFERTAS Nº: 19/23 - Reparaciones Mayores y Ampliación de Área de Quirófano - Hospital Distrital de Coronel Bogado - Piurlanual con ID: 435.543			
CONTRATISTA:	Habitare S.R.L.	FECHA DE INICIO:	18-dic-23
MONTO DE LA OFERTA GS:	272.097.011	FECHA DE TERMIACION PREVISTA:	16-abr-24
CONTRATO N°:	43/23	PRÓRROGA:	
PLAZO DE EJECUCIÓN:	120 dias	FECHA DE TERMIACION CON PRÓRROGA:	

CAUDRO DE PRECIOS ADJUDICADOS											
CONCURSO DE OFERTAS Nº: 19/23 - Reparaciones Mayores y Ampliación de Área de Quirófano - Hospital Distrital de Coronel Bogado - Piurlanual con ID: 435.543						PLAZO DE EJECUCIÓN					TOTAL
Item	Descripción del Bien	Unidad de Medida	Cantidad	Precio unitario (IVA incluido)	Precio total	DICIEMBRE	ENERO	FREBERO	MARZO	ABRIL	
1	Construcción de empedrado										
1.1	Cartel de Obra -REMODELACIÓN DE HOSPITAL	Unidad	1	991.264	991.264		991.264				0,36%
1.2	Demolición de Mampostería	Metros cuadrados	21,3	21.100	449.430		449.430				0,17%
1.3	Servicio de Demolicion - Demolición de revestimiento	Metros cuadrados	443,03	11.727	5.195.413		5.195.413				1,91%
1.4	Servicio de Demolicion - Demolición de Piso existente	Metros cuadrados	180	11.727	2.110.860		2.110.860				0,78%
1.5	Servicio de Demolicion - Demolición de Mesada	Metros cuadrados	6,18	11.727	72.473		72.473				0,03%
1.6	Servicio de Demolicion - Extracción de marcos	Unidad	2	40.340	80.680		80.680				0,03%
1.7	Servicio de Demolicion - Apertura de vanos	Unidad	1	105.539	105.539		105.539				0,04%
1.8	Colocacion de hormigon armado - Viga de Encadenado Inferior	Metro lineal	2,79	98.151	273.841		273.841				0,10%
1.9	Colocacion de hormigon armado - Viga de Encadenado Superior	Metro lineal	7,54	115.858	873.569		873.569				0,32%
1.10	Mamposteria - Mampostería de Elevación de ladrillo hueco de 0.15	Metros cuadrados	9,83	64.036	629.474		629.474				0,23%
1.11	Mamposteria - Mampostería de ladrillo común para apoyo mesada de Hormigón	Metros cuadrados	5,04	110.712	557.988		557.988				0,21%
1.12	Aislacion - Aislación hidrófuga en U	Metros cuadrados	2,65	46.906	124.301		124.301				0,05%
1.13	Revoques - Azotada Hidrófuga	Metros cuadrados	459,08	27.800	12.762.424		6.381.212	6.381.212			4,69%
1.14	Revoques - Revoque a 2 capas	Metros cuadrados	459,08	46.000	21.117.680		14.782.376	6.335.304			7,76%
1.15	Mocheta de aberturas de 12 cm de ancho -	Metro lineal	45,94	41.043	1.885.515			1.885.515			0,69%
1.16	Colocacion de hormigon armado - Dintel	Metro lineal	2,17	21.548	46.759		46.759				0,02%
1.17	Colocacion de hormigon armado - Mesada de H°A°	Metros cúbicos	0,39	1.937.126	755.479		755.479				0,28%
1.18	Carpinteria metalica- Provisión y colocación de bachas profundas	Unidad	2	1.465.808	2.931.616		2.931.616				1,08%
1.19	Reparación de techo	Metros cuadrados	32,1	205.213	6.587.337		3.293.669	3.293.669			2,42%
1.20	Servicio de Desmontaje de canaletas / tubos de bajada - Canaletas + caños de baiada	Metro lineal	11,21	111.401	1.248.805		1.248.805				0,46%
1.21	Servicio de Instalación y reparación de cielorrasos - Reparación de Cielorraso existente	Metros cuadrados	32,1	52.769	1.693.885		1.693.885				0,62%
1.22	Servicio de pintura - Pintura + enduido interior	Metros cuadrados	25,53	41.511	1.059.776				1.059.776		0,39%
1.23	Servicio de pintura - Pintura + enduido para cielorraso	Metros cuadrados	198,05	31.122	6.163.712			3.081.856	3.081.856		2,27%
1.24	Aberturas - Provisión y colocación de aberturas puertas dobles con herrajes "pivotantes de aluminio.	Unidad	6	2.345.292	14.071.752			5.628.701	4.221.526	4.221.526	5,17%

HABITARE S.R.L.
Ruc: 80090904-6
Cel: 0983 514 [illegible]

Ing. Fernando Oreggioni
Secretario Departamental de
Obras Públicas y Transporte

1.25	Servicio de pintura - Pintura para aberturas existentes	Metros cuadrados	17,01	27.499	467.758					467.758	0,17%
1.26	Servicio de pintura - Pintura de muebles Existentes	Unidad	1	644.956	644.956					644.956	0,24%
1.27	Servicio de pintura - Pintura para canaletas	Metro lineal	11,21	35.099	393.460					393.460	0,14%
1.28	Colocacion de pisos - contrapisos - Contrapiso sobre terreno natural de 7 cm	Metros cuadrados	197,8	40.856	8.081.317			6.465.053	1.616.263		2,97%
1.29	Colocacion de pisos - contrapisos - Carpeta regularizadora	Metros cuadrados	197,8	38.111	7.538.356			3.769.178	3.769.178		2,77%
1.30	Colocacion de pisos - contrapisos - Piso cerámico porcellanato	Metros cuadrados	197,8	167.864	33.203.499			6.640.700	9.961.050	16.601.750	12,20%
1.31	Colocacion de pisos - contrapisos- Zócalo sanitario	Metro lineal	183,9	40.823	7.507.350					7.507.350	2,76%
1.32	Colocacion de pisos - contrapisos - Colocación de revestimientos cerámicos dim. 0,60 x 0,60	Metros cuadrados	443,66	144.000	63.887.040		12.777.408	19.166.112	31.943.520		23,48%
1.33	Instalaciones sanitarias	Unidad	1	3.610.556	3.610.556			3.610.556			1,33%
1.34	Construccion e instalaciones electricas-Instalaciones especiales (conexiones de la red de oxigeno).	Unidad	1	4.136.242	4.136.242				4.136.242		1,52%
1.35	Construccion e instalaciones electricas	Unidad	1	4.928.524	4.928.524					4.928.524	1,81%
1.36	Aberturas - Provisión y colocación de marco + puerta batiente de madera	Unidad	1	996.750	996.750					996.750	0,37%
1.37	Instalaciones sanitarias - Provisión y colocación de griferías	Unidad	2	768.083	1.536.166					1.536.166	0,56%
1.38	Cartel acrilico con soporte - Señalética	Unidad	21	58.633	1.231.293					1.231.293	0,45%
1.39	Cartel metalico con soporte - Placa de Inauguración	Unidad	1	1.144.061	1.144.061					1.144.061	0,42%
1.40	Limpieza de obra -	Metros cuadrados	197,8	4.691	927.880					927.880	0,34%
1.41	Cartel metalico con soporte - AMPLIACIÓN DE HOSPITAL	Unidad	1	991.264	991.264					991.264	0,36%
1.42	Servicio de Demolicion- Demolición de Mampostería	Metros cuadrados	1,63	21.109	34.408	34.408					0,01%
1.43	Servicio de Excavación Estructural - Excavación para cimiento de PBC de 0,45 x 0,45 m	Metros cúbicos	1,81	70.359	127.350	127.350					0,05%
1.44	Servicio de Excavación Estructural - Excavación para zapatas	Metros cúbicos	1,44	70.359	101.317	101.317					0,04%
1.45	Servicio de Demolicion - Apertura de vanos	Unidad	1	105.539	105.539	105.539					0,04%
1.46	Cimiento - Cimiento de Piedra Bruta Colocada	Metros cúbicos	1,81	406.908	736.503	736.503					0,27%
1.47	Colocacion de hormigon armado - Zapata de H°A° 0,60 x 0,60 m	Metros cúbicos	1,44	2.534.674	3.649.931	3.649.931					1,34%
1.48	Colocacion de hormigon armado - Viga de Encadenado Inferior	Metro lineal	15,02	98.151	1.474.228	1.474.228					0,54%
1.49	Colocacion de hormigon armado - Viga de Encadenado Superior	Metro lineal	15,02	115.858	1.740.187	1.740.187					0,64%
1.50	Pilar - Pilares de H°A°	Metro lineal	8,72	117.265	1.022.551	1.022.551					0,38%
1.51	Colocacion de hormigon armado - Losa de H°A°	Metros cúbicos	1,78	2.663.549	4.741.117	4.741.117					1,74%
1.52	Mamposteria - Mampostería de nivelación de ladrillo común de 0,30 m	Metros cuadrados	1,92	200.656	385.260	385.260					0,14%
1.53	Mamposteria - Mampostería de Elevación de ladrillo hueco de 0,15 m	Metros cuadrados	8,75	64.036	560.315	560.315					0,21%
1.54	Mamposteria - Mampostería de ladrillo común para apoyo mesada de Hormigón	Metros cuadrados	1,44	110.712	159.425	159.425					0,06%
1.55	Aislacion - Aislación hidrófuga en U	Metros cuadrados	4,5	46.906	211.077	211.077					0,08%
1.56	Aislacion - Azotada Hidrófuga	Metros cuadrados	65	29.317	1.905.605	1.905.605					0,70%
1.57	Revoques - Revoque a 2 capas	Metros cuadrados	65	47.881	3.112.265	3.112.265					1,14%
1.58	Revoques - Mocheta de aberturas de 12 cm de ancho	Metro lineal	9,03	41.043	370.618	370.618					0,14%
1.59	Colocacion de hormigon armado - Dintel	Metro lineal	1,2	21.548	25.858	25.858					0,01%

HABITARE S.R.L.
Ruc: 80090904 - 6
Cel: 0983 514 838

GOBIERNO DEPARTAMENTAL DE ITAPÚA
Secretaría de Obras Publicas y Transporte

Ing. Fernando Oreggioni
Secretario Departamental de
Obras Publicas y Transporte
Gobernación de Itapúa

1.60	Colocacion de hormigon armado - Mesada de H°A°	Metros cúbicos	0,11	1.937.126	213.084	213.084					0,08%
1.61	Carpinteria metalica - Provisión y colocación de bachas profundas	Unidad	2	1.465.808	2.931.616	2.931.616					1,08%
1.62	Revoques - Revoque aplicado sobre Losa	Metros cuadrados	11,92	45.059	537.103	537.103					0,20%
1.63	Servicio de pintura Pintura + enduido exterior-	Metros cuadrados	14,08	42.187	593.993	593.993					0,22%
1.64	Servicio de pintura - Pintura + enduido para cielorraso	Metros cuadrados	198,05	31.122	6.163.712	6.163.712					2,27%
1.65	Servicio de pintura - Pintura para tejuelas	Metros cuadrados	11,92	31.662	377.411	377.411					0,14%
1.66	Servicio de pintura - Pintura para aberturas nuevas hoja 0,90	Metros cuadrados	1,89	27.499	51.973	51.973					0,02%
1.67	Colocacion de pisos - contrapisos -Contrapiso sobre terreno natural	Metros cuadrados	11,29	40.856	461.264	461.264					0,17%
1.68	Colocacion de pisos - contrapisos - Carpeta regularizadora	Metros cuadrados	11,29	38.111	430.273	430.273					0,16%
1.69	Colocacion de pisos - contrapisos -Piso cerámico porcellanato	Metros cuadrados	11,29	167.864	1.895.185	1.895.185					0,70%
1.70	Servicio de pintura - Pintura para tejuelas	Metros cuadrados	11,92	31.662	377.411	377.411					0,14%
1.71	Colocacion de pisos - contrapisos - 37.249	Metro lineal	15,02	40.823	613.161	613.161					0,23%
1.72	Colocacion de pisos - contrapisos - Contrapiso sobre losa pend 2%	Metros cuadrados	11,92	35.180	419.346	419.346					0,15%
1.73	Colocacion de pisos - contrapisos - Carpeta base para aislación con membrana Caliente pend 2%	Metros cuadrados	11,92	35.180	419.346	419.346					0,15%
1.74	Colocacion de pisos - contrapisos - Membrana de impermeabilización	Metros cuadrados	11,92	107.265	1.278.599	1.278.599					0,47%
1.75	Colocacion de pisos - contrapisos - Carpeta de protección sobre membrana	Metros cuadrados	11,92	35.180	419.346	419.346					0,15%
1.76	Construccion/Colocacion de techo/tinglado - Tejuelas cerámicas	Metros cuadrados	11,92	59.733	712.017	712.017					0,26%
1.77	Colocacion de pisos - contrapisos -Colocación de revestimientos cerámicos dim. 0,60 x 0,60	Metros cuadrados	31,34	146.581	4.593.849	4.593.849					1,69%
1.78	Instalaciones sanitarias	Unidad	1	996.750	996.750	996.750					0,37%
1.79	Construccion e instalaciones electricas	Unidad	1	1.758.969	1.758.969	1.758.969					0,65%
1.80	Colocacion de vidrios - Provisión y colocación de ladrillos de Vidrio	Metros cuadrados	0,68	985.023	669.816	669.816					0,25%
1.81	Aberturas - Provisión y colocación de marco + puerta batiente de madera	Unidad	1	996.750	996.750	996.750					0,37%
1.82	Instalaciones sanitarias - Provisión y colocación de griferías	Unidad	2	768.083	1.536.166	1.536.166					0,56%
1.83	Cartel acrilico con soporte - Señalética	Unidad	2	58.633	117.266	117.266					0,04%
1.84	Limpieza de obra	Metros cuadrados	11,3	4.691	53.008	53.008					0,02%
	Total				272.097.011						100,00%
PREVISTO MENSUAL EN GUARANIES						49.080.967	55.376.042	66.257.856	59.789.411	41.592.736	272.097.011
PREVISTO MENSUAL EN PORCENTAJE						18,04%	20,35%	24,35%	21,97%	15,19%	100%

HABITARE S.R.L.
Ruc: 80090904 - 6
Cel: 0983 514 838

Habitare S.R.L.
Contratista-Representante Legal

GOBIERNO DEPARTAMENTAL DE ITAPÚA
Secretaría de Obras Públicas y Transporte

Ing. Fernando Streggioni
Secretario Departamental de Obras Públicas y Transporte
Gobernación de Itapúa

10 (diez)

FISCALIZACIÓN DE OBRAS

INFORME: 02 – CERTIFICADO N° 02 FEBRERO 2024

CONCURSO DE OFERTAS Nº 19/2023: "REPARACIONES MAYORES Y AMPLIACIÓN DE ÁREA DE QUIRÓFANO - HOSPITAL DISTRITAL DE CORONEL BOGADO – PLURIANUAL" – Contrato N° 43/2023 - I. D. N° 435.623

OBRA: Reparaciones Mayores y Ampliación de Área de Quirófano
BENEFICIARIO: Hospital Distrital de Coronel Bogado
FISCAL DE OBRAS: Ing. Fernando Oreggioni
FECHA DE VISITA: 09/Febrero/2024
AVANCE DE OBRA: 15,74%
FISCAL A CARGO: Ing. Fernando Oreggioni

UBICACIÓN	DISTRITO	MONTO DE LA OBRA
Hospital Distrital	Coronel Bogado	272.097.011 Gs.
CONTRATISTA	**N° DE TELEFONO**	**N° DE CONTRATO**
HABITARE S.R.L.	0983-514-838	43/2023
PLAZO CONTRACTUAL	**FECHA DE INICIO**	**FECHA DE TERMINACIÓN**
120 días	18/12/2023	16/04/2024

OBSERVACIONES GENERALES:

En la visita al sitio realizada en la fecha 09/02/2024 se ha constatado el avance de la obra de los siguientes trabajos: revestimiento cerámico y en la ampliación, revoques, mesada, reparación de techo, instalación eléctrica, pisos.

El avance hasta la fecha es de 15,74%, según su cronograma físico financiero correspondiente al mes de diciembre y enero.

La ejecución se está dando de forma continua y rápida, cumpliendo los plazos establecidos y las exigencias de calidad de la obra.

Se adjuntan fotografías, planilla de avance de obra, cronograma físico financiero, cuadro y curva de avance.

.....
Ing. Fernando Oreggioni
Fiscal de Obras

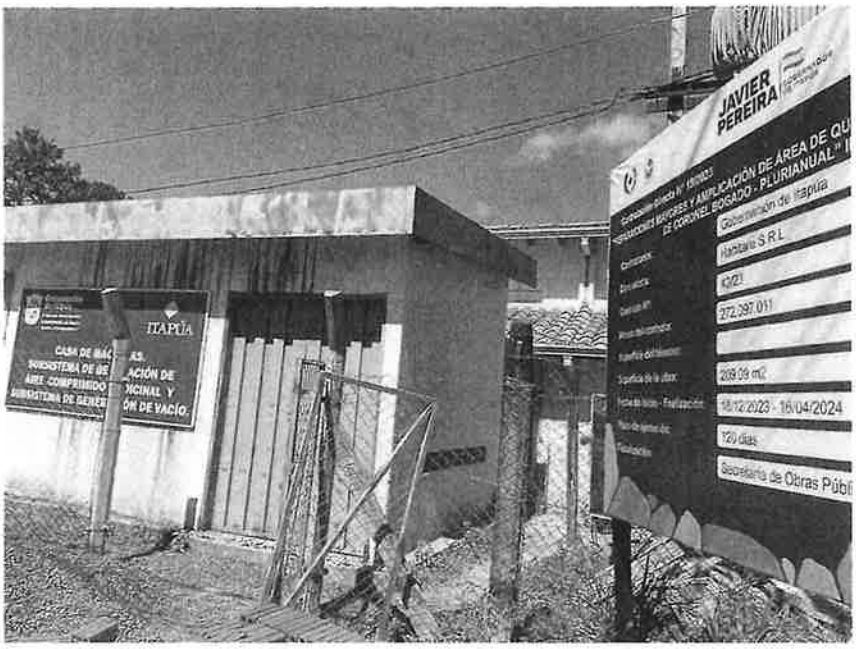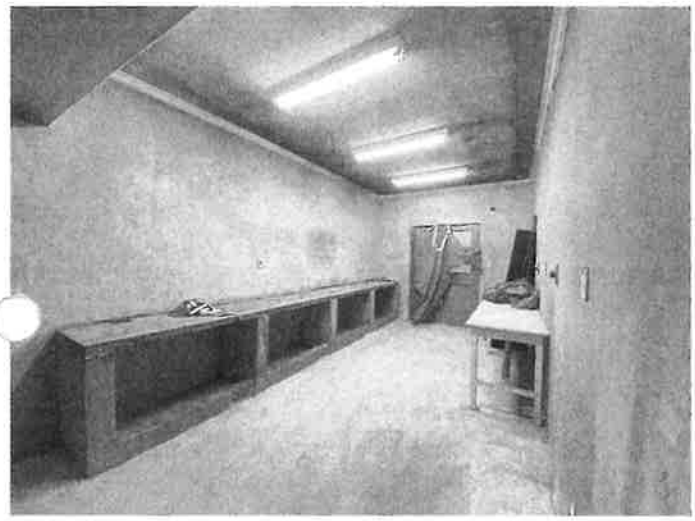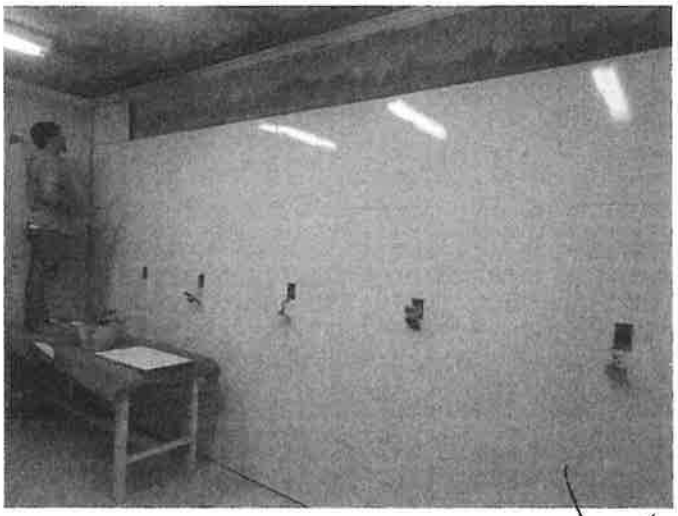
JAVIER PEREIRA
Gobernación de Itapúa
Habitare S.R.L.
42/21
272.397.011
269,09 m2
18/12/2023 - 16/04/2024
120 días
Secretaría de Obras Públi
ITAPÚA