Informe de Soporte Datacenter
Mes de julio 2020, Netlogic S.R.L.

Caja Bancaria.

NETLOGIC

Bélgica 210 e/ Guido Spano - Tel.: (595 21) 612 227

www.netlogic.com.py

Información del documento

Nombre del Informe:	Soporte a Datacenter Caja Bancaria
Preparado por:	Mathias Villate

04/08/2020

Lic. Roberto Ariel Ferreira A.
Gerente de Datacenter

Versiones

Versión	Fecha	Autores	Comentarios
1.0	31/07/2020	Mathias Villate	Informe de Servicios y Soporte del mes de julio 2020 al Datacenter de Caja Bancaria.

Autorizaciones

Acción	Nombre	Fecha Acción
Creado por:	Mathias Villate	31/07/2020
Revisado por:	Roberto Ferreira	31/07/2020
Aprobado por:	Roberto Ferreira	31/07/2020

INDICE

Lic. Roberto Ariel Ferreira A.
Gerente de Datacenter

1. INTRODUCCIÓN 4
1.1 OBJETIVOS DEL PROYECTO 4
1.2 ENTREGABLES 4
1.3 ACTIVIDADES Y METODOLOGIA 4
2. MEDIDAS EN PROCESO, FINALIZADOS 4
2.1 EN PROCESO: 4
2.2 FINALIZADAS: 4
3. ESTADO DE LOS EQUIPOS DEL DATACENTER 5
4. MANTENIMIENTOS 6
5. SOPORTE A EQUIPAMIENTOS 7
6. OBSERVACIONES 8

Lic. Roberto Ariel Ferreira A.
Gerente de Datacenter

1. Introducción

1.1 Objetivos del proyecto

1.1.1-1. Informar a la CAJA BANCARIA sobre los incidentes y reclamos de los equipos en contrato, en el lapso de 30 días.

1.1.1-2. Mantener al tanto a la CAJA BANCARIA sobre los estados y las acciones tomadas para la solución de los inconvenientes ocurridos en el periodo del mes vigente.

1.2 Entregables

1.2.1- El presente documento de Reporte Mensual de Eventos, en formato electrónico y formato impreso

1.3 Actividades y Metodología

1.3.1- El personal Encargado de la Caja Bancaria, reportara las fallas de los equipos, mediante correo o llamadas telefónicas, especificando el equipo (UPS, AA), ubicación y una descripción del problema

1.3.2- Los reportes se remiten al personal encargado de infraestructura de la Caja Bancaria.

1.3.3- Una vez solucionado el inconveniente se remitirá un reporte a la Caja Bancaria. para informar acerca de lo acontecido.

1.3.4- A final de mes se emite un informe sobre los reportes recibidos en el periodo, el mismo, se elevará normalmente los últimos días del mes en cuestión.

1.3.5- Se indican los números de órdenes de servicios realizados cuyo alcance es parte del contrato vigente.

2. Medidas en Proceso, Finalizados

2.1 En Proceso: N/A

2.2 Finalizadas: N/A

Lic. Roberto Ariel Ferreira A.
Gerente de Datacenter

3. Estado de los equipos del DATACENTER

Marca	Modelo	Ubicación	Serie	Estado Actual	Fecha de Revisión
APC	AAP 01 / ACRD101	Datacenter	JK1527003553	No se registran problemas/inconvenientes con el equipo, ni reclamos realizados para verificación del mismo.	
APC	AAP 02 / ACRD101	Datacenter	JK1525000989	No se registran problemas/inconvenientes con el equipo, ni reclamos realizados para verificación del mismo.	
APC	UPS A / SRT10KXLI	Datacenter	AS1706171576	No se registran problemas/inconvenientes con el equipo, ni reclamos realizados para verificación del mismo.	
APC	UPS B / SRT10KXLI	Datacenter	AS1618370395	No se registran problemas/inconvenientes con el equipo, ni reclamos realizados para verificación del mismo.	

Lic. Roberto Ariel Ferreira A.
Gerente de Datacenter

Mantenimientos

3.1 El próximo mantenimiento de los aires de precisión es en julio 2020, mantenimientos trimestrales.

3.2 El próximo mantenimiento de UPS y Sistema de extinción es en julio 2020, mantenimientos semestrales.

3.3 Calendario de Actividades

Se indica más abajo el calendario de actividades, conforme se solicita en el contrato.

	2020											
Tareas	Enero	Febrero	Marzo	Abril	Mayo	Junio	Julio	Agosto	Septiembre	Octubre	Noviembre	Diciembre
Mantenimiento AAP	M			M			M			M		
Mantenimiento UPS	M						M					
Mantenimiento Sistema de extinción	M						M					

Lic. Roberto Ariel Ferreira A.
Gerente de Datacenter

4. Soporte a Equipamientos en el Mes de Julio

Refrigeración:

No se realizaron soportes en el mes de julio.

Potencia:

No se realizaron soportes en el mes de julio.

Lic. Roberto Ariel Ferreira A
Gerente de Datacenter

5 - Registro fotográfico:

AAP 01:

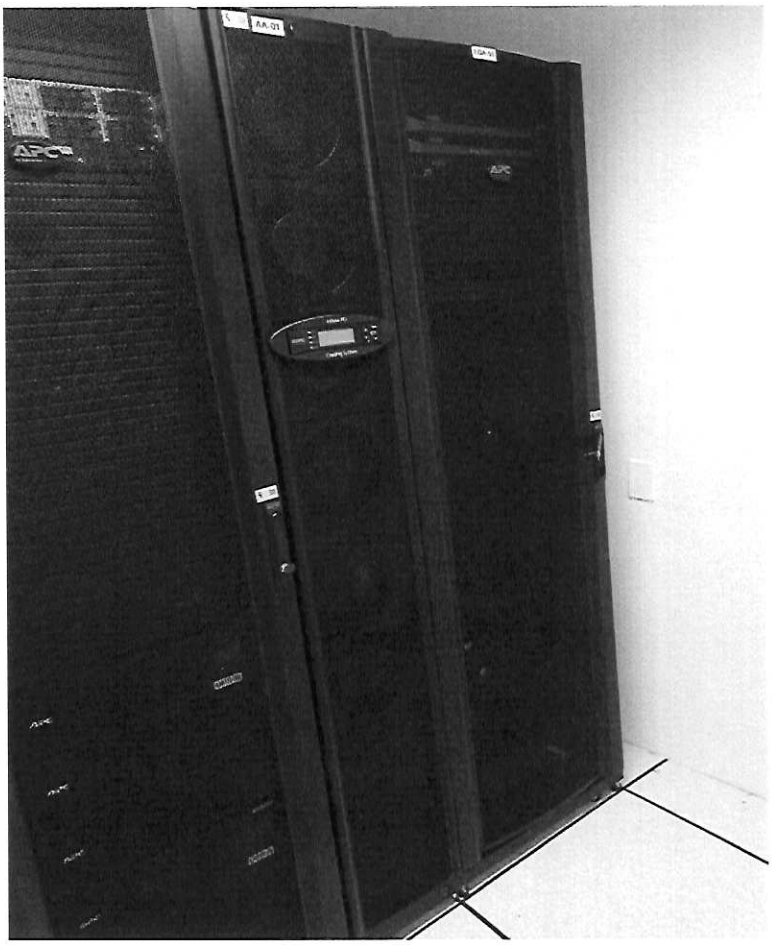

Lic. Roberto Ariel Ferreira
Gerente de Datacenter

Lic. Roberto Ariel Ferreira A.
Gerente de Datacenter

AAP 02:

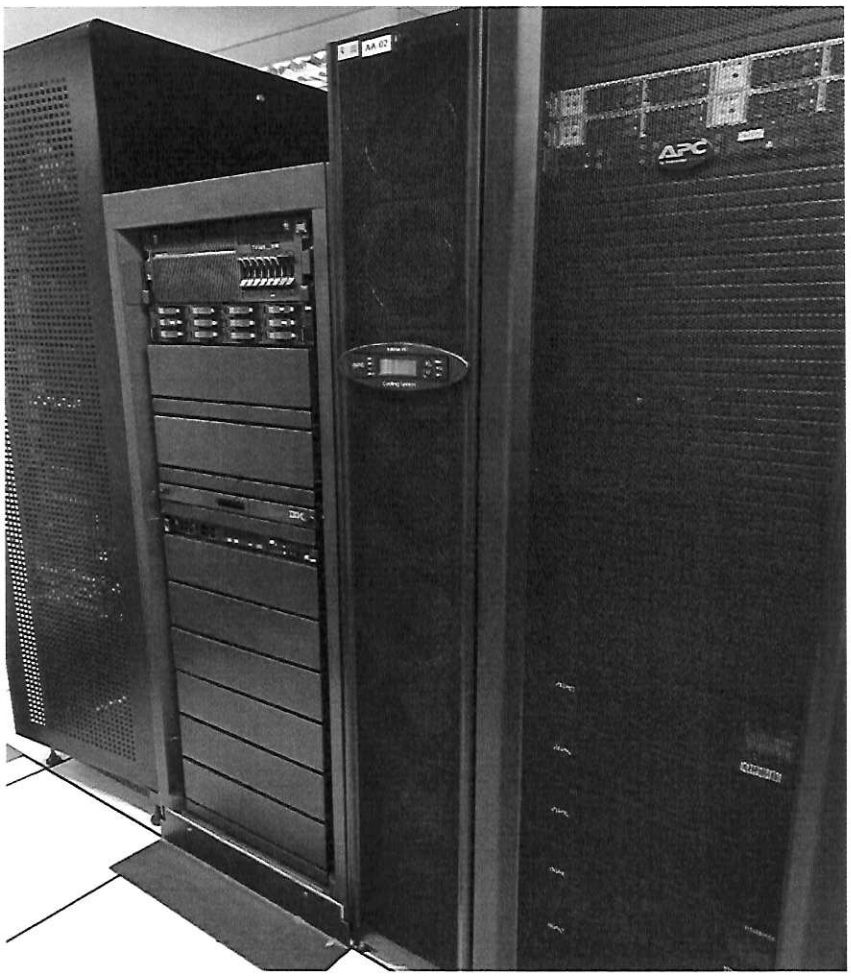

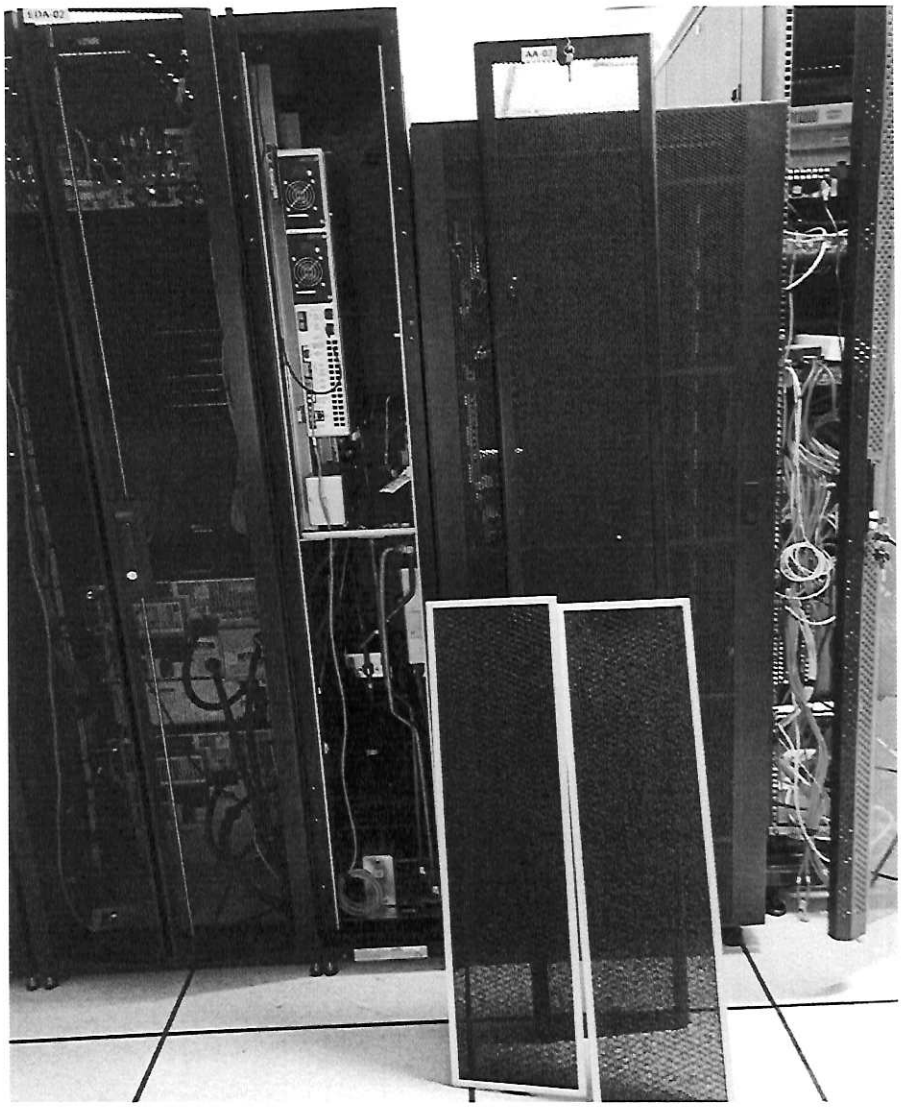

Lic. Roberto Ariel Ferreira
Gerente de Datacenter

UPS´s:

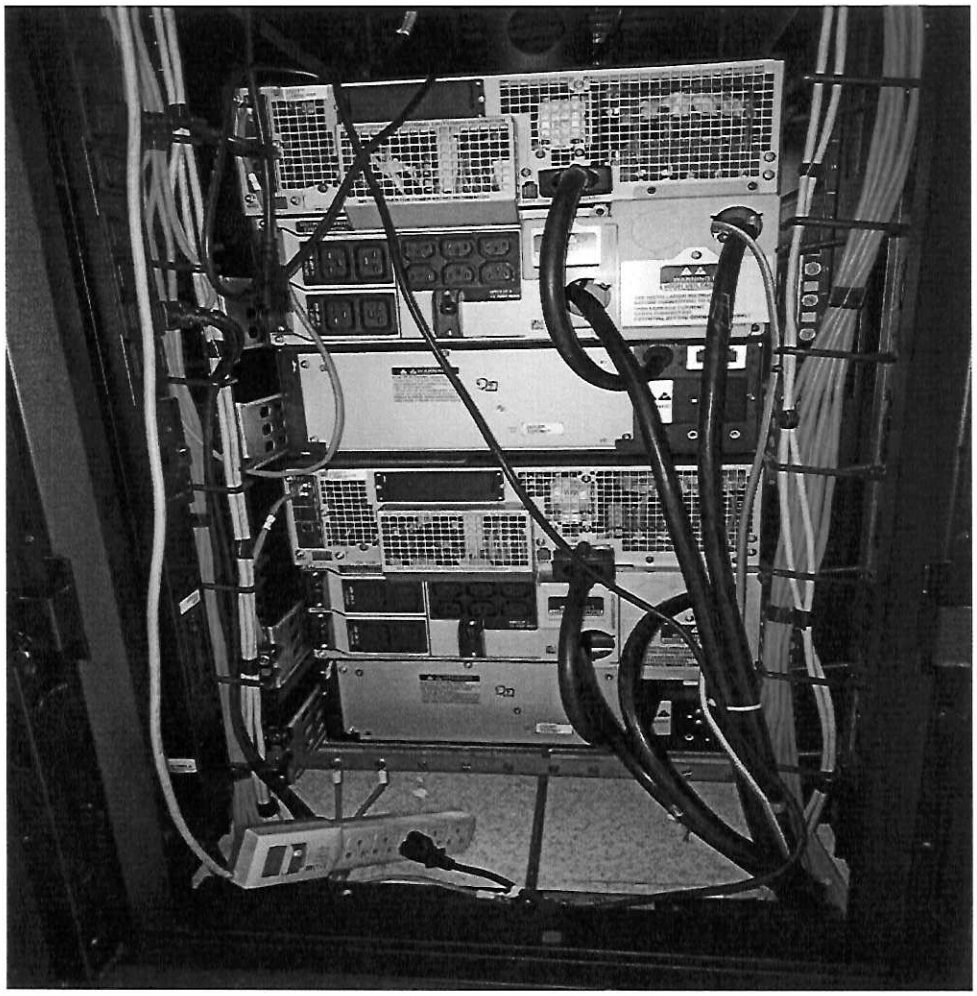

Lic. Roberto Ariel Ferreira
Gerente de Datacenter