CONSORCIO PC

Asunción, 05 de setiembre de 2022.

Ing. Félix Eladio Sosa

Administración Nacional de Electricidad- ANDE

Presidente

Presente.

Referencia: LPN N° 1573/ 2020 EJECUCION DE OBRAS CIVILES PARA LA CONSTRUCCION DE LABORATORIO DE PBC Y TALLER DE MANTENIMIENTO DE EQUIPOS DE DISTRIBUCION EN EL COMPLEJO LAURELTY - SAN LORENZO ID N° 377.327

Atención: Dpto. de Obras Civiles de Transmisión e Infraestructura

Nos dirigimos a usted en el marco del contrato de referencia con el fin de presentar el certificado N° 03 de la obra de referencia y por su intermedio solicitar el pago respectivo.

Sin otro particular, aprovecho la ocasión para saludarles muy atentamente.

CONSORCIO PC

ING. LUIS BÓVEDA

Ing. Luis R. Bóveda Samaniego

Representante legal

CONSORCIO PC Construccion de Proyectos de Servicios Publicos Sargento Cespedes 372 esq. Scramento - BO. Trinidad Tel 021 -290 225 Asunción - Paraguay	**LIQUIDACION PROFORMA** **TIMBRADO No.** **RUC.:80112949-4** **FACTURA** **No. 001-001-0000000**

Fecha de Emisión: 5 Setiembre 2022 Condicion de Venta: Crédito
SEÑORES : ANDE R.U.C. N° : 80009735-1
DIRECCION : Avda.España 1268 esq. Padre Cardozo y de las Residentas

ARTICULO CODIGO	CANTIDAD	Clase de Mercaderia / Servicio		VENTAS EXENTAS	VENTAS GRAVADAS
		Certificado No. 03 de la obra:EJECUCION DE OBRAS CIVILES PARA LA CONSTRUCCION DE LABORATORIO D EPBC Y TALLER DE MANTENIMIENTO DE EQUIPOS DE DISTRICUCION EN EL COMPLEJO LAURELTY - SAN LORENZO Contrato No. 8488/2021			
		Monto de los trabajos del mes:	173.382.676		
		Devolución Anticipo 5%:	8.669.134		
		Sub Total Factura	**164.713.542**		
					164.713.542
SUB TOTALES		TRESCIENTOS TREINTA Y CINCO MILLONES SETECIENTOS OCHENTA Y NUEVE MIL CUATROCIENTOS SESENTA Y TRES			**164.713.542**
LIQUIDADCION DEL IVA (5%)		(10 %)	14.973.958	TOTAL IVA	14.973.958

ANDE

ADMINISTRACION NACIONAL DE ELECTRICIDAD
DEPARTAMENTO DE OBRAS CIVILES DE TRANSMISIÓN E INFRAESTRUCTURA
DIVISION DE SUPERVISION DE GENERACIÓN Y TRANSMISIÓN
GERENCIA TECNICA

ACTA DE MEDICIÓN Nº 3

L.P.N. Nº 1573/2020. "Ejecución de Obras Civiles para la Construcción de Laboratorio de PCB y Taller de Mantenimiento de Equipos de Distribución en el Complejo Laurelty - San Lorenzo."

CONTRATO Nº 8488/2021
CONTRATISTA: **CONSORCIO PC** (PUNTAL CONSTRUCCIONES - CALDETEC INGENIERÍA S.R.L.)
CORRESPONDE AL MES: AGOSTO/2022 FECHA: 30/08/2022

ITEM	DESCRIPCION	CANTIDAD			CANTIDADES MEDIDAS			AVANCE (%)			OBSERVACIONES
		UN	Contrato	Real	Acumulado Anterior	**Presente Mes**	Acumulado Actual	Acumulado Anterior	**Presente Mes**	Acumulado Actual	
159	Excavación	Metros cúbicos	580	1.179,72	1.109,72	**70,00**	1.179,72	191,33	**12,07**	203,40	
163	Estructura de H°A° - Viga de Fundación	Metros cúbicos	485	230,96	160,96	**70,00**	230,96	33,19	**14,43**	47,62	
165	Estructura de H°A° - Losa alivianada con carga de H° elaborado - fck 210 kg/cm2	Metros cuadrados	1.031	102,38	-	**102,38**	102,38	-	**9,93**	9,93	
166	Estructura de H°A° - Viga superior a la vista	Metros cúbicos	220	5,04	-	**5,04**	5,04	-	**2,29**	2,29	

CONSORCIO PC
ING. LUIS BOVEDA
Resp. Legal
Firma CONTRATISTA

Ing. Carlos E. Barrios O.
GT/OCI-1

Firma ANDE

ANDE

ADMINISTRACION NACIONAL DE ELECTRICIDAD
DEPARTAMENTO DE OBRAS CIVILES DE TRANSMISIÓN E INFRAESTRUCTURA
DIVISION DE SUPERVISION DE GENERACIÓN Y TRANSMISIÓN
GERENCIA TECNICA

CERTIFICADO Nº 3

L.P.N. Nº 1573/2020. "Ejecución de Obras Civiles para la Construcción de Laboratorio de PCB y Taller de Mantenimiento de Equipos de Distribución en el Complejo Laurelty - San Lorenzo."
CONTRATO Nº 8488/2021
CONTRATISTA: CONSORCIO PC (PUNTAL CONSTRUCCIONES - CALDETEC INGENIERÍA S.R.L.)
CORRESPONDE AL MES: AGOSTO/2022 FECHA: 30/08/2022

ITEM	DESCRIPCION	UN	PRECIO UNITARIO	CANTIDADES MEDIDAS				MONTOS EN GUARANIES			MONTOS TOTALES CONTRATO
				Previsto Contrato	Acumulado Anterior	Presente Mes	Acumulado Actual	Acumulado Anterior	Presente Mes	Acumulado Actual	
159	Excavación	Metros cúbicos	21.600	580	1.109,72	70,00	1.179,72	23.969.952	1.512.000	25.481.952	12.528.000
163	Estructura de H°A° - Viga de Fundación	Metros cúbicos	1.857.900	485	160,96	70,00	230,96	299.047.584	130.053.000	429.100.584	901.081.500
165	Estructura de H°A° - Losa alivianada con carga de H° elaborado - fck 210 kg/cm2	Metros cuadrados	297.800	1.031	-	102,38	102,38	-	30.488.764	30.488.764	307.031.800
166	Estructura de H°A° - Viga superior a la vista	Metros cúbicos	2.247.800	220	-	5,04	5,04	-	11.328.912	11.328.912	494.516.000
											-
Son Guaraníes: Ciento setenta y tres millonesTrescientos ochenta y dos mil Seiscientos setenta y seis.(IVA Incluído)							TOTAL GENERAL	1.368.949.536	173.382.676	1.542.332.212	11.444.714.616

CONSORCIO PC
ING. LUIS BOVEDA
Representante Legal
Firma CONTRATISTA
Fecha:

Ing. Cesar Maidana J.
Depto. de Obras Civiles
Transmisión e Infraestructura
Firma ANDE
Fecha:

Contenido

(conforme al Numeral 23, literal (b) de las Condiciones Contractuales del PBC). El Informe deberá presentarse en tamaño oficio, debidamente encarpetado o encuadernado, suscrito en cada hoja por el Representante de la firma Contratista, con el sello de la empresa

1.- Evaluación general de los ítems ejecutados en el Certificado respectivo (dificultades, imprevistos, acciones y rectificaciones implementadas para solucionar los inconvenientes, etc.).

2.- Descripción de las medidas de seguridad, higiene y ambientales adoptadas en el mes certificado en relación a los ítems ejecutados.

3.- Documento emitido por la DINAC referente a lluvias.

4.- Cronograma de avance de obra comparativo entre lo previsto y lo ejecutado.

5.- Cronograma de avance físico-financiero comparativo entre lo previsto y lo ejecutado.

6.- Cronograma de suministros previstos y utilizados.

7.- Cuadro comparativo de recursos humanos previstos y utilizados.

8.- Fotografías nítidas y fechadas de los trabajos ejecutados, tamaños mínimos aproximados de 8x10cm, con una breve descripción de cada foto o con flechas indicativas, en cantidad mínima de seis (6) y máxima de doce (12).

9.- Cronograma PROJECT de rectificación, y las acciones/rectificaciones a ser tenidas en cuenta para el siguiente mes, a fin de no poner en riesgo el cumplimiento del plazo contractual (en caso de hallarse en situación de atraso).

10.- Documentos necesarios para la realización de los trabajos solicitados por el Fiscal de Obra, indicados en las subcláusulas de la CGC 34.1 (en caso de haberse solicitado cálculos realizados, borrador de planos conforme obra, etc).

1.- Evaluación general de los ítems ejecutados en el Certificado respectivo (dificultades, imprevistos, acciones y rectificaciones implementadas para solucionar los inconvenientes, etc.).

(describir por Localidad)

Localidad	Dificultades	Imprevistos	Acciones y rectificaciones implementadas/Observaciones
SE- SAN LORENZO	----------	----------	No se encontraron dificultades ni imprevistos para la ejecución de los trabajos

2.- Descripción de las medidas de seguridad, higiene y ambientales adoptadas en el mes certificado en relación a los ítems ejecutados.

(describir por Localidad)

Localidad	Medidas de seguridad	Medidas de higiene	Medidas ambientales
SE- SAN LORENZO	- Se utilizaron Cintas y mallas de seguridad para delimitar la zona de obra - Todo el personal afectado a la obra utilizó equipos de seguridad (Casco, zapaton, chalecos, arnes, guantes, antiparras, etc.	- En cada zona de trabajo se proveyó los insumos y equipos necesarios para cumplir con el Protocolo Sanitario COVID 19	Se utilizo basureros clasificadores y utilización de contenedores para retiro de escombros Utilización de vehículos en perfectas condiciones mecánicas en relación a las exigencias requeridas en el Contrato

3.- Documento emitido por la DINAC referente a lluvias.

(escanear y pegar aquí)

Documento en Adjunto.

4.- Cronograma de avance de obra comparativo entre lo previsto y lo ejecutado

(puede ser en barras Excel, siguiendo la Planilla de obra en líneas entrecortadas lo previsto, y en líneas llenas lo ejecutado, por Localidad)

Documento en Adjunto.

CONSORCIO PC

5.- Cronograma de avance físico-financiero comparativo entre lo previsto y lo ejecutado.

(puede ser curvas en líneas entrecortadas lo previsto, y en líneas llenas lo ejecutado. Por Localidad)

Documento en Adjunto

6.- Cronograma de suministros previstos y utilizados.

(puede ser en tabla, de acuerdo al cronograma físico, con listado de equipos, materiales y herramientas, previstos y utilizados)

EQUIPOS DE SEGURIDAD	Cantidad Equipos de Seguridad Previstos	Cantidad de Equipos de Seguridad Utilizados	
		SE-SAN LORENZO	TOTAL
Casco	15	10	10
Zapatones	15	10	10
Cinturones	15	5	5
Guantes	15	5	5
Conos Señalizadores	10	5	5
Cintas Demarcatorias	200	50	50
Botiquín de Primeros Auxilios	1	1	1
Arneses Anticaídas	5	1	1
Chalecos Reflectantes	50	30	30
Mascarillas	10	3	3
Lentes protectores	5	3	3

HERRAMIENTAS	Cantidad de Herramientas Previstas	Cantidad de Herramientas utilizadas	
		SE-SAN LORENZO	TOTAL
Escaleras	3	3	3
Carretillas	5	5	5
Serruchos	4	0	0

Hormigoneras	3	3	3
Baldes	10	10	10
Palas	5	5	5
Taladros	2	0	0
Azadas	4	2	2
Cortadoras a disco	2	2	2
Pulidoras	2	0	0
Picos	3	1	1
Tenazas	4	4	4
Pinzas	5	5	5
Martillos	5	5	5
Pinceles	5	0	0
Rodillos	4	0	0
Cucharas de albañil	10	10	10
Tablones	5	5	5
Nivel de Burbujas	3	3	3
Nivel de manguera	3	3	3
Fratachos	5	0	0
Caballetes	10	10	10
Punzones y Cortahierros	10	10	10
Barretas	2	2	2
Vibrocompactadores	1	0	0
Desmalezadora	1	0	0
Vibradora de Hormigón	2	2	2
Andamios Tubulares	7	7	7
Bomba de Agua Portátil	1	1	1
Martillete Manual	1	0	1
Silleta de Pintura en Altura	2	0	0
Maderas de Encofrados	15	15	15

MATERIALES	Cantidad de Materiales Previstos	Cantidad de Materiales Utilizados	
		SE-SAN LORENZO	TOTAL
Cemento	1500	1400	1400
Cal	100	0	0
Arena Lavada	150	120	120
Sellador	50	0	0
Lijas	100	0	0
Pinceles/Rodillos/Brochas	20	0	0
Varillas de hierro	8500	8000	8500
Tela	50	0	0
Impacril	10	0	0
Pintura látex acrílico	15	0	0
Pintura sintética	10	0	0
Enduido acrílico	5	0	0
Artefactos sanitarios	0	0	0

7.- Cuadro comparativo de recursos humanos previstos y utilizados.

(Nombre y CI de los profesionales que intervinieron en el mes)

RECURSOS HUMANOS	Cantidad Recursos Humanos Previstos	Cantidad Recursos Humanos Utilizados			
		SE-SAN LORENZO			DPTO. DE TRANSMISION ESTE
Administrador del Contrato (Supervisor General de Obras)	1	1			1
Jefe de Obra (Arquitecto o Ingeniero Civil, residente de obra)	1	1			1
Capataz de Obra (maestro mayor de obra)	1	1			1
Hormigón	1	1			1
Plomería	1	0			0
Herrería	1	0			0
Carpintería	1	1			1
Electricidad	1	1			1
Refrigeración y calefacción	1	0			0
Señales débiles (telefonía e informática)	1	0			0
PCI (prevención contra incendio)	1	0			0
Revestimientos (piso/azulejos)	1	0			0
Pintura	1	0			0
TOTAL (por Localidad)	**13**	**6**			**6**

8.- Fotografías nítidas y fechadas de los trabajos ejecutados, tamaños mínimos aproximados de 8x10cm, con una breve descripción de cada foto o con flechas indicativas, en cantidad mínima de seis (6) y máxima de doce (12).

Localidad: SEDE SAN LORENZO

Descripción: *Carga de vigas de fundación.*

Descripción: *Carga de Pilares y vigas de fundación.*

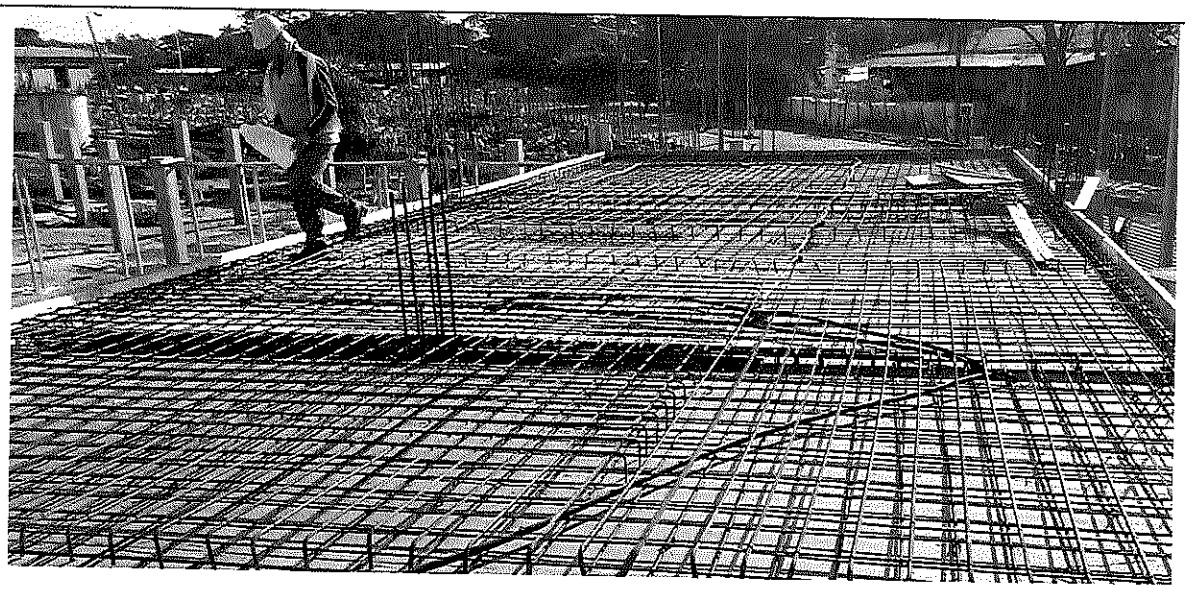

Descripción: *Encofrado y armadura para losa.*

Descripción: *Viga de fundación terminada.*

DIRECCION NACIONAL DE AERONAUTICA CIVIL

GOBIERNO Paraguay de todos NACIONAL

DIRECCION DE METEOROLOGIA E HIDROLOGIA

Dpto. de Servicios Meteorológicos e Hidrológicos para el Público

REGISTRO DE PRECIPITACIÓN DIARIA (mm) AÑO 2022

Localidad	Latitud Sur	Longitud Oeste	Elevación
AEROPUERTO "SILVIO PETTIROSSI", LUQUE	25° 14' 09,99"	57° 30' 53,08"	83 m s.n.m.m

Mes / Día	Enero	Febrero	Marzo	Abril	Mayo	Junio	Julio	Agosto	Setiembre	Octubre	Noviembre	Diciembre
1								0,0				
2								0,0				
3								T				
4								0,0				
5								2,0				
6								13,2				
7								0,0				
8								0,0				
9								T				
10								0,0				
11								0,0				
12								0,0				
13								0,0				
14								0,0				
15								0,1				
16								0,0				
17								7,3				
18								0,0				
19								0,0				
20								0,0				
21								0,0				
22								0,0				
23								0,0				
24								0,0				
25								0,0				
26								0,0				
27								0,0				
28								0,0				
29								-				
30												
31												
Total								23				
Máx. 24h								13,2				
Día Máx.								6				

Referencias: 0,0 sin precipitación; T precipitación no medible (Trazas); - sin datos de precipitación

Ing. Maggi Noelia Amarilla
Jefe Dpto. Serv. Met. e Hid. para el Público
DMH - DINAC

Cnel. Lopez N° 1.080 c/ De la Conquista
Email: lourdes.aveiro@meteorologia.gov.py
diana.gomez@meteorologia.gov.py

Tel. 021-4381192
Asunción - Paraguay

ANDE

4.- Cronograma de avance de obra comparativo entre lo previsto y lo ejecutado

L.P.N. Nº 1573/2020. "Ejecución de Obras Civiles para la Construcción de Laboratorio de PCB y Taller de Mantenimiento de Equipos de Distribución en el Complejo Laurelty - San Lorenzo."

CONTRATO Nº 8488/2021

CONTRATISTA: CONSORCIO PC (PUNTAL CONSTRUCCIONES - CALDETEC INGENIERÍA S.R.L.)

Item	Descripción	AVANCE (%)	2022																			
							JUNIO				JULIO				AGOSTO				SEPTIEMBRE			
			1	2	3	4	1	2	3	4	1	2	3	4	1	2	3	4	1	2	3	4
	DESCRIPCION					FOI																
159	Excavación	12				25	25%	25%	25%	25%												
163	Estructura de H°A° - Viga de Fundación	14				25					13%	13%	13%	13%	13%	13%	13%	13%				
165	Estructura de H°A° - Losa alivianada con carga de H° elaborado - fck 210 kg/cm2	10				25					8%	8%	8%	8%	8%	8%	8%	8%	8%	8%	8%	8%
166	Estructura de H°A° - Viga superior a la vista	2				25					8%	8%	8%	8%	8%	8%	8%	8%	8%	8%	8%	8%

Referencias:

FOI Fecha de Orden de Inicio

O.S. Periodo de Ejecucion Previsto

Periodo de ejecucion total

Periodo de ejecucion parcial

CONSORCIO PC

Ing. Luis Boveda

ING. LUIS BOVEDA

Representante Legal

CONSORCIO PC

Curva de Avance Financiero - Certificado 3

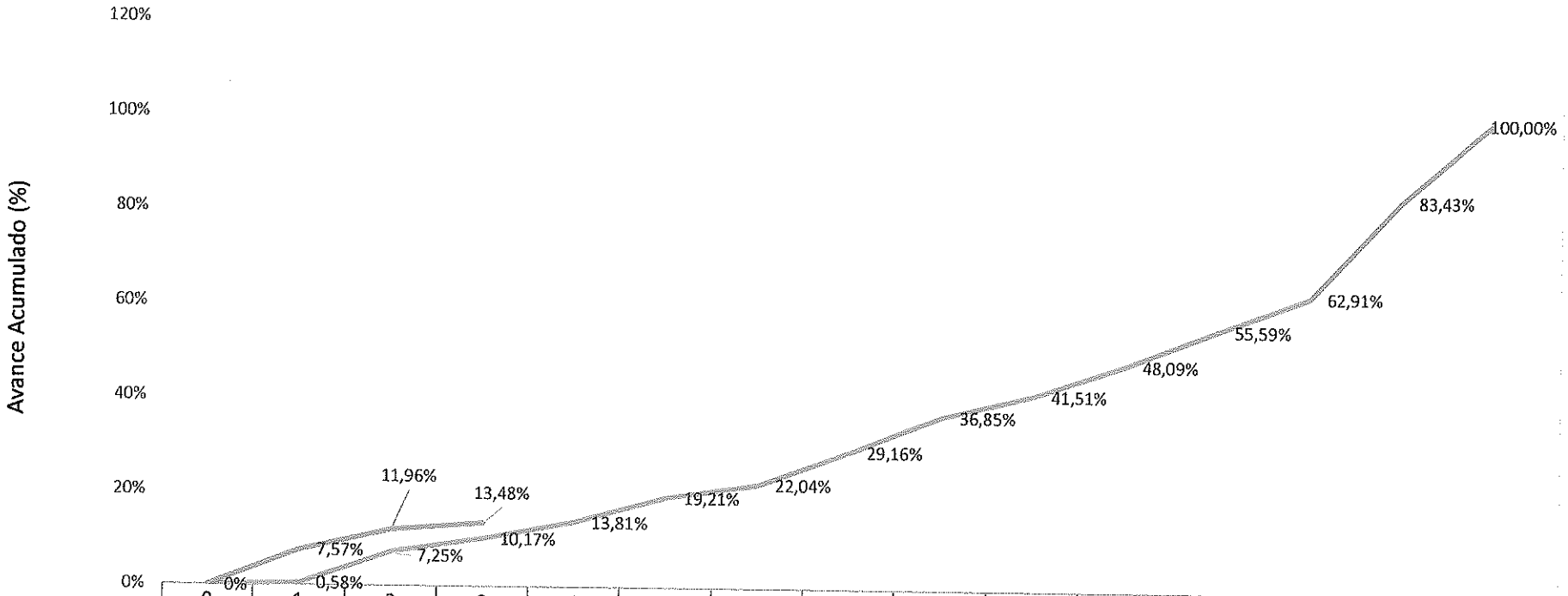

	0	1	2	3	4	5	6	7	8	9	10	11	12	13	14
Contractual	0%	0,58%	7,25%	10,17%	13,81%	19,21%	22,04%	29,16%	36,85%	41,51%	48,09%	55,59%	62,91%	83,43%	100,00%
Ejecutado	0%	7,57%	11,96%	13,48%											

Avance Acumulado

CONSORCIO PC
RUC: 80112949-4

Ing. Carlos E. Ban[illegible]

PUNTAL CONSTRUCCIONES | CALDETEC INGENIERIA S.R.L.

CONSORCIO PC

Asunción, 7 de Setiembre de 2022

Ing. Félix Eladio Sosa
Administración Nacional de Electricidad – ANDE
Presidente
PRESENTE

Ref. Presentación Factura correpsondiente a Certificado de Avance de Obra No. 3 .

Me dirijo a usted, a fin de solicitar iniciar trámites de pago correspondiente al **CERTIFICADO No. 3 (AGOSTO 2022) de la obra "EJECUCION DE OBRAS CIVILES PARA LA CONSTRUCCION DE LABORATORIO DE PCB Y TALLER DE MANTENIMIENTO DE EQUIPO DE DISTRIBUCIÓN EN EL COMPLEJO LAURELTY- SAN LORENZO " - CONTRATO 8488/2021 - LPN Nº 1573/2020 - ID Nº 377.327**

El Monto del Certificado asciende a la suma de Guaranies IVA INCLUIDO: **164.713.542**

SON GUARANIES CIENTO SESENTA Y CUATRO MILLONES SETECIENTOS TRECE MIL QUINIENTOS CUARENTA Y DOS .–

Para el efecto, Solicito tenga en consideración los siguintes datos

RUC EMPRESA CONTRATISTA	80112949-4
RAZON SOCIAL CONTRATISTA	**CONSORCIO PC**
NUMERO DE FACTURA	001-001-0000080
NUMERO DE TIMBRADO	15285057 VENCIMIENTO : 31/12/2022
NUMERO DE CONTRATO	**CONTRATO 8488/2021 - LPN Nº 1573/2020 EJECUCION DE OBRAS CIVILES PARA LA CONSTRUCCION DE LABORATORIO DE PCB Y TALLER DE MANTENIMIENTO DE EQUIPO DE DISTRIBUCIÓN EN EL COMPLEJO LAURELTY- SAN LORENZO ID Nº 377.327**
NUMERO CUENTA CORRIENTE BANCARIA	BANCO CONTINENTAL CTA. CTE. No.62360916605
DIRECCION DE EMAIL DE LA EMPRESA	administracion@puntal.net

Se adjunta:
Factura Crédito Original
Certificado de Cumplimiento Tributario
Certificado de Cumplimiento Seguro Social
Repse
Formulario FIP
Formulario FIS

ING. LUIS BOVEDA
Representante Legal

Ing. Luis Bóveda
REPRESENTANTE LEGAL
CONSORCIO PC
Contratista

Consorcio "PC"

CONSTRUCCIÓN DE PROYECTOS DE SERVICIOS PUBLICOS

Tte. Machio e/ Juan León Mallorquin y Garibaldi
Tel.: (021) 290 225
San Lorenzo - Paraguay

TIMBRADO N° 15285057
Válido desde el: 03/12/2021 hasta el 31/12/2022
RUC: 80112949 - 4

FACTURA

N° 001-001 0000080

Fecha de Emisión: 7 de Setiembre de 202 2 — Cond. de Venta: Contado ☐ Crédito ☒

Nombre o razón Social: ANDE — RUC: 80009735-1

Dirección: Avda. España 1268. — Tel.:

Nota de Remisión N°: — Fecha: — Condición de Pago:

CANT.	DESCRIPCIÓN	PRECIO UNITARIO	VALOR DE VENTAS		
			EXENTAS	5%	10%
	Certificado N°-3 de la obra "Ejecución				
	de obras civiles para la construcción de				
	laboratorio y talleres de mantenimiento				
	de equipos de distribución - Complejo Tamandaré"				
	Contrato 8488/21				
	Monto de los trabajos: Gs. 173.382.676				
	(-) Deduc. Anticipo: Gs (8.669.134)				
	= Monto a Facturar: Gs. 164.713.542				164.713.542
SUB TOTALES					

TOTAL A PAGAR Gs. (en letras): Ciento sesenta y cuatro millones setecientos trece mil, quinientos cuarenta y dos. = — 164.713.542

LIQUIDACIÓN DEL IVA: (5%) (10%) 14.973.958 TOTAL IVA: 14.973.958

Imprenta Amagua - RUC: 2661967 - 0 - 1 Tal 50x3 del 051 al 100 - 12/2021
HABILITACIÓN N° 1395 - KM. 12 R.TRANS CHACO* TEL 0981 941 509 - de Ruth Delgado

ORIGINAL (blanco) : COMPRADOR - DUPLICADO: TRIPLICADO: CONTABILIDAD

Lote 4176271293 , Cons.: 1

SUBSECRETARIA DE ESTADO DE TRIBUTACION NUMERO 4270140454310

FECHA 26/08/2022

FORM.427-1

CERTIFICADO DE CUMPLIMIENTO TRIBUTARIO

DATOS DEL SOLICITANTE

RUC	80112949	NOMBRE O RAZÓN SOCIAL
DV	4	CONSORCIO PC

A LA FECHA DE EXPEDICIÓN DEL PRESENTE DOCUMENTO EL CONTRIBUYENTE HA CUMPLIDO CON SUS OBLIGACIONES ANTE LA ADMINISTRACIÓN Y SE EMITE EL PRESENTE CERTIFICADO DE CUMPLIMIENTO TRIBUTARIO EN CARÁCTER NORMAL EN VIRTUD A LO ESTABLECIDO EN EL ART. Nº 194 DE LA LEY Nº 125/91 Y SU MODIFICACIÓN CON LA LEY Nº 2421/04 Y DEMÁS DISPOSICIONES VIGENTES.

VALIDO HASTA: 25/09/2022

NÚMERO DE CONTROL : 935B08EA

SUBSECRETARÍA DE ESTADO DE TRIBUTACIÓN

427180112949935B08EA

INSTITUTO DE PREVISIÓN SOCIAL

INSTITUTO DE PREVISION SOCIAL
DIRECCION DE APORTE OBRERO PATRONAL
CERTIFICADO DE CUMPLIMIENTO
CON EL SEGURO SOCIAL

GOBIERNO DEL PARAGUAY | PARAGUÁI REKUÁI

USUARIO EMISION: 3030461

NRO. CERTIFICADO: 351048

FECHA EMISION: 19-08-2022

VENCIMIENTO: 17-09-2022

DATOS DEL EMPLEADOR

Nro. Ruc: 80112949

Nro. Certificado: 351048

Razon Social: CONSORCIO PC

Actividad(es): CONSTRUCCION DE PROYECTOS DE SERVICIOS PUBLICOS
CONSTRUCCION DE PROYECTOS DE SERVICIOS PUBLICOS

Fecha de Inscripcion: 25-07-2022

Cantidad de Asegurados: 81

Nro. Patronal(es): 0002-40-1104 - 0007-40-0413 -

CONSTE QUE EL(LOS) EMPLEADOR(ES), A LA FECHA DE EMISION DEL PRESENTE CERTIFICADO NO ADEUDA(N) EN CONCEPTO DE APORTE OBRERO PATRONAL

Se expide el presente Certificado sin perjuicio de las facultades de Fiscalizacion y Control otorgadas a la Direccion Aporte Obrero Patronal.
Nota: Cualquier correccion no salvada en el texto invalida el presente certificado. "El presente instrumento solo certifica estar al dia en el pago del aporte Obrero-Patronal del/los personal/es declarado/s, no eximiendo la responsabilidad patronal sobre los no declarados.".

La validez de este documento se puede confirmar, ingresando el número de ruc y certificado a traves de nuestro sitio:
http://servicios.ips.gov.py/constancia/

Ministerio de
INDUSTRIA
Y COMERCIO

GOBIERNO
NACIONAL

Paraguay
de la gente

CONSTANCIA DE REGISTRO DE PRESTADORES DE SERVICIOS - REPSE

Ruc : 801129494 CONSORCIO PC

Teléfono/s : (021)290225 **Website** :

Fax :

Email Corp.: administracion@puntal.net

Dirección : CALLE TTE. MASCHIO N°285 C/ JUAN LEON MALLORQUIN

Estado : Activo

Se registró en REPSE bajo el N° 017525

Conforme al Decreto N° 6866/11 y Normativas Vigentes. Este registro tiene fecha de vencimiento el 19/01/2023

Otorgado en Asunción, el 19/01/2021

Este certificado no implica la habilitación para la obtención de licencias, permisos o registros que puedan ser exigidos por otras reparticiones o instituciones gubernamentales.

Para mayor información ingresar, con la clave y usuario correspondientes, al Sistema Electrónico VUE - Página Web www.vue.org.py

801129494

21012021 1353 801129494 801129494

017525

GOBIERNO DEL PARAGUAY | PARAGUÁI REKUÁI

DNCP DIRECCIÓN NACIONAL DE CONTRATACIONES PÚBLICAS

Formulario de Identificación del Personal - FIP

Proveedor Adjudicado

CONSORCIO PC

RUC

80112949-4

Entidad Contratante

Administración Nacional de Electricidad

Descripción del llamado / Contrato

ID: 377327 / LPN 1573-2020.Ejecución de Obras Civiles para Construcción de Laboratorio de PCB y Taller de Mantenimiento de Equipos de Distribución en el Complejo Laurelty - San Lorenzo

Monto del contrato

11.444.714.616

Empleados vinculados al contrato

Nro.	Nombres	Apellidos	Nro. Documento	Dedicación	Relación	Fecha desvinculación
1	ARSENIO	AGUERO PEREIRA	1791653	PARCIAL	LABORAL	
2	OSVALDO ANTONIO	ALVAREZ	4910694	PARCIAL	LABORAL	
3	ADRIAN ERNESTO	ESTIGARRIBIA	5067993	PARCIAL	LABORAL	
4	JUAN BAUTISTA	LUGO	6119297	PARCIAL	LABORAL	
5	ISMAEL DE LOS SANTOS	NUÑEZ	2916196	PARCIAL	LABORAL	

Usuario Impresión:CONSORCIOpc

Fecha Impresión: 01/07/2022

DNCP
DIRECCIÓN NACIONAL DE CONTRATACIONES PÚBLICAS

GOBIERNO NACIONAL

Formulario de Informe de Servicios Personales - FIS

Proveedor Adjudicado

CONSORCIO PC

RUC

80112949-4

Entidad Contratante

Administración Nacional de Electricidad

Descripción del llamado / Contrato

ID: 377327 / LPN 1573-2020.Ejecución de Obras Civiles para Construcción de Laboratorio de PCB y Taller de Mantenimiento de Equipos de Distribución en el Complejo Laurelty - San Lorenzo

Monto del contrato

11.444.714.616

Año: 2022 **Periodo:** Agosto

Empleados vinculados al contrato

Nro.	Nombres	Apellidos	Funciones Exclusivas	Remuneración	Relación	Estado
CONSORCIO PC		80112949-4				
1	ARSENIO	AGUERO PEREIRA	Cumplio	2550307	Laboral	Activo
2	OSVALDO ANTONIO	ALVAREZ	Cumplio	2550307	Laboral	Activo
3	ADRIAN ERNESTO	ESTIGARRIBIA	Cumplio	6700000	Laboral	Activo
4	JUAN BAUTISTA	LUGO	Cumplio	2550307	Laboral	Activo
5	ISMAEL DE LOS SANTOS	NUÑEZ	Cumplio	2550307	Laboral	Activo

Usuario Impresión: CONSORCIOpc

Fecha Impresión: 01/09/2022

Consorcio "PC"

CONSTRUCCIÓN DE PROYECTOS DE SERVICIOS PUBLICOS

Tte. Machio e/ Juan León Mallorquin y Garibaldi
Tel.: (021) 290 225
San Lorenzo - Paraguay

TIMBRADO N° 15285057
Válido desde el: 03/12/2021 hasta el 31/12/2022
RUC: 80112949 - 4

FACTURA

N° 001-001 0000080

Fecha de Emisión: 7 de Setiembre de 202 2 — Cond. de Venta: Contado ☐ Crédito ☑

Nombre o razón Social: ANDE — RUC: 80009735-1

Dirección: Avda. España 1268. — Tel.:

Nota de Remisión N°: — Fecha: — Condición de Pago:

CANT.	DESCRIPCIÓN	PRECIO UNITARIO	VALOR DE VENTAS EXENTAS	5%	10%
	Berificado N° 3 de la obra "Ejecución				
	de obras civiles para la construcción de				
	laboratorio y taller de mantenimiento				
	de equipos de distribución - Complejo tavarí			1132	
	Contrato 8488/21				
	Monto de los trabajos: Gs. 173.382.676				
	(-) Deduc. Anticipo: Gs. (8.669.134)				
	= Monto a facturar: Gs. 164.713.542				164.713.542
SUB TOTALES					

TOTAL A PAGAR Gs. (en letras) ciento sesenta y cuatro millones setecientos trece mil, quinientos cuarenta y dos. = — 164.713.542

LIQUIDACIÓN DEL IVA: (5%) (10%) 14.973.958 TOTAL IVA: 14.973.958

Imprenta Imagen - RUC: 2661961 - 0 - 1 talonario del 051 al 100 - 12/2021
HABILITACIÓN N° 1395 - KM. 12 R.TRANS CHACO* TEL 0981 941 509 - de Ruth Delgado

ORIGINAL (blanco) : COMPRADOR - COPIA : ARCHIVO - TRIPLICADO: CONTABILIDAD

Consorcio "PC"

CONSTRUCCIÓN DE PROYECTOS DE SERVICIOS PUBLICOS

Sgto. 1° Juan Ramón Cespedes c/ Santisimo Sacramento
Tel.. 021 290 225- Asunción - Paraguay

Gs. 157.226.563=

RUC: 80112949 - 4

RECIBO DE DINERO

Nº 0000025

Recibí de: Administ. Nacional de Electricidad - ANDE RUC / CI: 80009735-1

La cantidad de guaraníes: ciento cincuenta y siete millones dos-cientos veinte y seis mil quinientos sesenta y tres=

En concepto de: Cancelación de la Factura crédito Nº 001-001-0000080 de Fecha 7/09/22

Efectivo Cheque Nº 22800 Banco: BNF

31/10/22
Fecha - Lugar

Firma

Imprenta Imager RUC: 2661961 - 0 - 1 tal 50x3 del 001 al 050 - 11/2020
HABILITACIÓN Nº 1395 - KM. 12 R. TRANS CHACO" TEL 298369 - de Ruth Delgado

ORIGINAL: COMPRADOR // DUPLICADO: CLIENTE

BNF

Cuenta Número	Serie - Cheque Número	
055009150235	F 00022800	₲***** 147.661.198

CHEQUE VISTA

BNFA 00055 01PYG

FECHA DE EMISIÓN 20 - 10 - 20 22
DD MM AAAA

Ande
España 1268 y Padre Cardozo

NO TRANSFERIBLE

Páguese a la orden de CONSORCIO PC

La suma de Guaraníes CIENTO CUARENTA Y SIETE MILLONES SEISCIENTOS SESENTA Y UN MIL CIENTO NOVENTA Y OCHO

ANDE "CTA. PAGADORA"
Av. Espana N 1268 c/ P. Cardozo
RUC:80009735-1

No escribir ni firmar debajo de esta línea — Firma — No escribir ni firmar debajo de esta línea

⑈0200⑆055009150235⑆00022800⑆3⑈

ANDE

ADMINISTRACIÓN NACIONAL DE ELECTRICIDAD
AV. ESPAÑA N° 1268 Y PADRE CARDOZO
TEL.: 211 001/20 - 222 713/16 - FAX: (595 21) 212 371
CASILLA DE CORREO 604
WEB: http://www.ande.gov.py
E-MAIL: ande@ande.gov.py
Generación, Transmisión, Distribución y Comercialización de Energía Eléctrica

RUC: 80009735 - 1
COMPROBANTE DE RETENCIÓN NO IMPOSITIVO

N° 0051309

SEÑORES: CONSORCIO PC

RUC/C.I. N°: 80112949-4

DIRECCIÓN: SGTO. 1° JUAN RAMON CESPEDES

UNIDAD EMITENTE: DPTO. CONTROL DE PAGOS

COMPROBANTE DE PAGO N°: 2022000000009250

RESUMEN DEL COMPROBANTE DE VENTA

APLICADA SOBRE: FACTURA N° 001-001-80, LPN N° 1573/20, CONTRATO N° 8488/21, EXPTE. N° 1000021527, CERTIFICADO DE OBRAS N° 3.

VALOR DE LA TRANSACCIÓN: 164.713.542

IMPUESTOS RETENIDOS

CONCEPTO	TASA		IMPORTE
CONTRIBUCIÓN LEY 2051/03	0.4 %	G	580.990
OTRAS RETENCIONES	%	G	
	TOTAL	G	580.990

SON GUARANÍES: QUINIENTOS OCHENTA MIL NOVECIENTOS NOVENTA

UNIDAD EMITENTE		FECHA EFECTIVA DE LA RETENCIÓN
Preparado por: Fecha:	Aprobación de Jefatura: Fecha:	31 OCT 2022

Lic. Hilda M. Bordón T.
Dpto. de Control de Pagos

GF/DTR-001 IFI-04
lugal s.a. Mariano Molas c/Yegros - T: 021 509 112 - C:0981 132 924
RUC: 80064165-5 - HAB N° 1878
1.000/3 - 050.601 al 051.600 - VIII 2022

ORIGINAL: Proveedor

ADMINISTRACION NACIONAL DE ELECTRICIDAD - ANDE AVDA.ESPAÑA ESQ/ PADRE CARDOZO (021)2110012	TIMBRADO N° 11476169 CÓDIGO CONTROL 85FC081F INICIO DE VIGENCIA 26/02/2016 RUC 80003735-1 COMPROBANTE DE RETENCIÓN VIRTUAL 001-071-0075760
FECHA DE EMISIÓN: 31/10/2022	CONDICIÓN DE VENTA: CONTADO: CRÉDITO: X
RUC / CÉDULA DE IDENTIDAD: 80112949 - 4 NOMBRE O RAZÓN SOCIAL: CONSORCIO PC DIRECCIÓN:	NÚMERO DE COMPROBANTE: 001-001-0000080 FECHA DEL COMPROBANTE: 07/09/2022 MONEDA: GUARANÍ

CANTIDAD	DESCRIPCIÓN	PRECIO UNITARIO	IMPUESTO AL VALOR AGREGADO		
			EXENTAS	IVA 5%	IVA 10%
1	CERTIFICADO DE OBRAS N? 3.	164.713.542	0	0	164.713.542

VALOR PARCIAL		0	0	164.713.542
TOTAL COMPROBANTE				164.713.542
LIQUIDACIÓN DEL IVA:		(5%) 0	(10%) 14.973.958	(TOTAL) 14.973.958

RETENCIONES (EN GUARANÍES)	RENTA %	RENTA (CABEZAS)	RENTA (TONELADAS)	IVA 5%	IVA 10%
BASE DE LA RETENCIÓN	149.739.584	0	0	0	14.973.958
FACTOR DE LA RETENCIÓN	3%	0	0	0%	30%
TOTAL RETENIDO	4.492.188	0	0	0	4.492.187
TOTAL GENERAL RETENIDO					8.984.375