# INFORME

# TERMINACIÓN DE AULAS EN LA ESC. BAS. N°6052 CENTRO EDUCATIVO STA. TERESITA Y ESC. BAS. N°7561 AUGUSTO ROA BASTOS

**LICITACIÓN POR CONCURSO DE OFERTAS (LCO) - CONTRATO N°19/2023. ID N° 431.704**

DISTRITO BENEFICIARIO:

JUAN EULOGIO ESTIGARRIBIA – DTO. DE CAAGUAZU

PRESENTADO POR SECRETARÍA DE OBRAS

SECRETARIA DE OBRAS
Gobernación de Caaguazú

ING. CIVIL GUSTAVO VELÁZQUEZ BENÍTEZ

SECRETARIO DE OBRAS

Ing Gustavo Velazquez
Secretario de obras
GOBERNACIÓN DE CAAGUAZU

CORONEL OVIEDO – PARAGUAY

– 2023-

# INFORME

**OBRA:**

TERMINACIÓN DE AULAS EN LA ESC. BAS. N°6052 CENTRO EDUCATIVO STA. TERESITA Y ESC. BAS. N°7561 AUGUSTO ROA BASTOS - LICITACIÓN POR CONCURSO DE OFERTAS (LCO)- CONTRATO N°19/2023. ID N° 431.704

**FECHA:**

04/09/2023

**CIUDAD:**

CORONEL OVIEDO

## RESUMO

Realizo las visitas de inspección a los sitios especificados en el contrato con orden de inicio de las mismas en fecha 31/07/2023 con un plazo de ejecución de 120 días. Procedo a las observaciones de los procesos constructivos. Estas verificaciones in situ corresponden a la **CERTIFICACION DE OBRAS Nº1**, adjudicadas a la empresa **DIEGO ANDRÉS RUIZ DÍAZ**

Presto especial interés, al estado en el que se encuentran, corroborando las condiciones actuales que se presentan para el desempeño de la actividad constructiva. Una vez realizadas las verificaciones correspondientes de lo que he observado y con esta visita cumplida y con las facultades correspondientes emito el presente informe.

**INFORME PARCIAL**

Las construcciones ya anteriormente mencionadas, se encuentran en proceso de ejecución, he aquí el informe de obras respectivo.-

**OBSERVACIONES**

Ninguna. -

**DESCRIPCION DE TRABAJOS REALIZADOS**

Certificado de obras Nº1.-

SECRETARIA DE OBRAS
Gobernación de V Dpto. de Caaguazú

Ing Gustavo Velazquez
Secretario de obras
GOBERNACIÓN DE CAAGUAZU

**SE ADJUNTA RESPALDO FOTOGRÁFICO Y CERTIFICADO DE AVANCE DE OBRA**

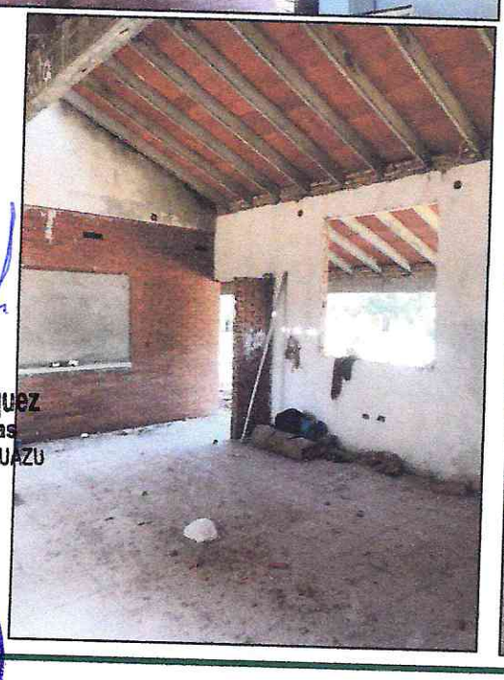

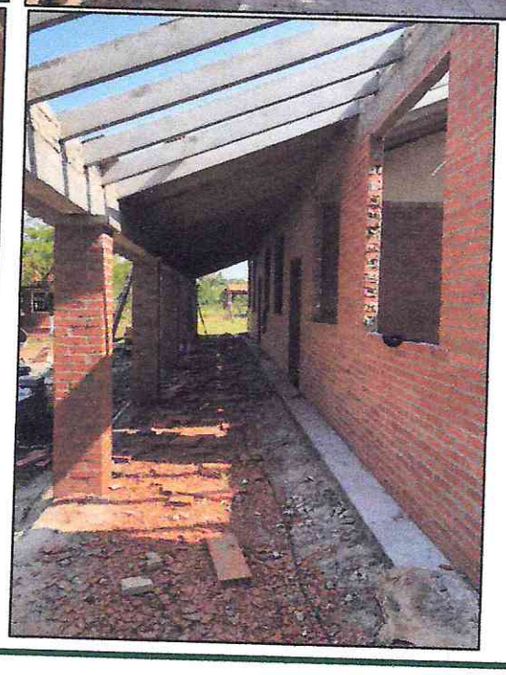

Ing Gustavo Velázquez
Secretario de obras
GOBERNACIÓN DE CAAGUAZU

SECRETARIA DE OBRAS
Gobernación de V Dpto. Caaguazú

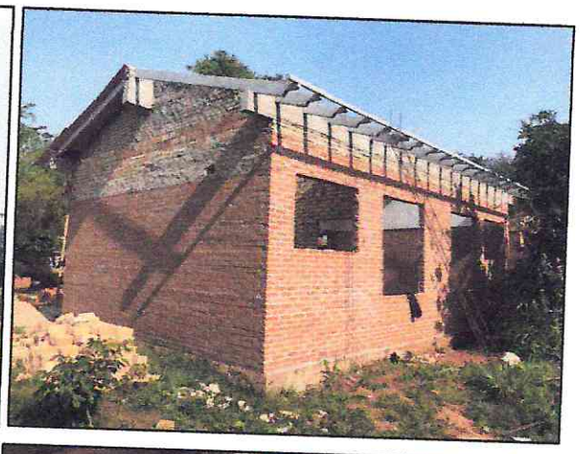

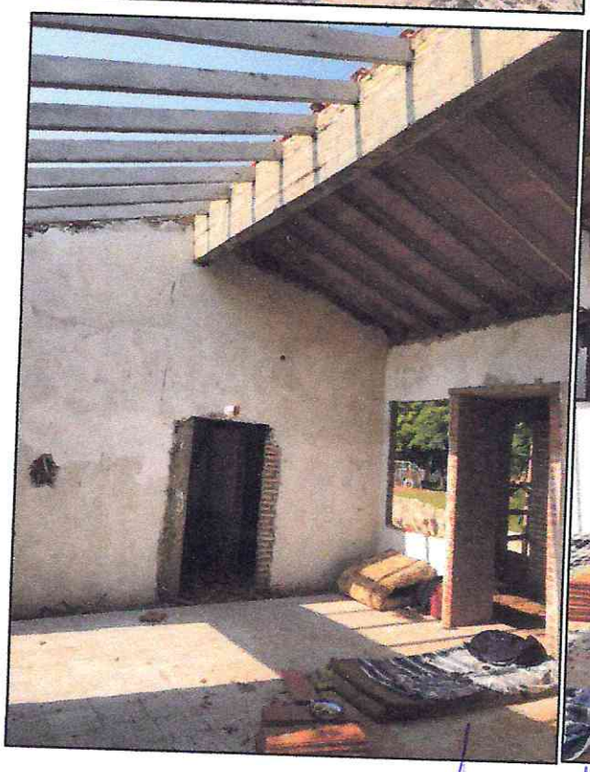

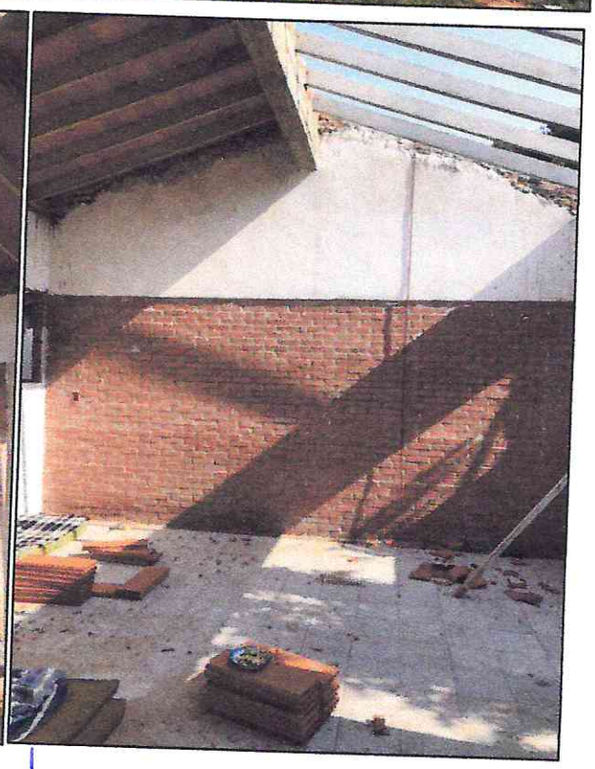

SECRETARIA DE OBRAS
Gobernacion de V Dpto. de Caaguazú

Ing Gustavo Velazquez
Secretario de obras
GOBERNACIÓN DE CAAGUAZU