Asunción, 13 de diciembre de 2023

COTIC DITI N°: 81/2023

Lic. Carmen Martínez, *Directora General*
Dirección General de Informática y Comunicaciones

Me dirijo a Ud., en el marco del contrato N° 36/2021 "SERVICIO DE EXTENSIÓN DE GARANTÍA DE SERVIDORES DE BASE DE DATOS Y STORAGE PARA LA DGIC DEL MINISTERIO DE HACIENDA PLURIANUAL – ID 387.656.

ANTECEDENTES

El detalle del proceso licitatorio se detalla en el siguiente cuadro:

Nro.	Descripción	Detalle
1	PROCESO LICITATORIO	Licitación Pública Nacional N° 02/2021, para el "Servicio de Extensión de Garantía de Servidores de Base de Datos y Storage para la DGIC del Ministerio de Hacienda" ID: 387.656 – Plurianual.
2	CONTRATO	M.H N° 36/2021
3	EMPRESA ADJUDICADA	STARK TECNOLOGÍA S.A.
4	ORDEN DE SERVICIO	N° 1437/2023

DATOS DE LOS BIENES Y/O SERVICIOS

ITEM	Descripción del/ los Bienes y/o Servicios	Monto
1	• SERVICIO DE EXTENSIÓN DE GARANTÍA DE STORAGE IBM V9000 (LOTE 1 ÍTEM 1 - 30% TERCER AÑO)	Gs.397.676.580.-
2	• SERVICIO DE EXTENSIÓN DE GARANTÍA DE SERVIDORES DE BASE DE DATOS IBM POWER. (LOTE 1 ÍTEM 2 - 30% TERCER AÑO)	Gs. 373.413.420.-
	TOTAL	Gs. 771.090.000.-

DOCUMENTACIÓN ENTREGADA

Se adjuntan los siguientes documentos:

- Orden de Servicio M.H. N°. 1437/2023
- Nota de presentación de informe de fecha 12/12/2023 de la empresa STARK TECNOLOGÍA S.A.
- Nota de extensión de Garantía de fecha 12/12/2023 de la empresa STARK TECNOLOGÍA S.A.

CONFORMIDAD DE SERVICIOS

El servicio de extensión de garantía de STORAGE IBM v9000 y servicio de extensión de garantía de servidores de BASE DE DATOS IBM POWER, correspondiente al **segundo año, Ítems 1 y 2**, previsto en el contrato N° 36/2021 "SERVICIO DE EXTENSIÓN DE GARANTÍA DE SERVIDORES DE BASE DE DATOS Y STORAGE PARA LA DGIC DEL MINISTERIO DE HACIENDA PLURIANUAL – ID 387.656", **cumple con lo solicitado por este Departamento en el PBC y a la orden de Servicio N° 1437/2023.**

SOLICITUD

Por lo arriba mencionado se solicita la derivación del formulario de conformidad adjunto al presente informe a la empresa STARK TECNOLOGÍA S.A., a los correos **mnunez@stark.com.py**; **fgonzalez@stark.com.py**, a fin de tomar conocimiento y continuar con los trámites administrativos correspondientes.

Sin otro particular, aprovechamos la oportunidad para saludarla muy atentamente.

CECILIO HERNAN SALDIVAR CHAPARRO
Firmado digitalmente por CECILIO HERNAN SALDIVAR CHAPARRO
Fecha: 2023.12.13 11:20:49 -03'00'

Fausto Valdez
Administrador de Sistemas Operativo

Ing. Cecilio H. Saldívar
Jefe de Departamento
Departamento de Infraestructura de TI

V°B°

JULIA GRACIELA BENITEZ DE ROMAN
Firmado digitalmente por JULIA GRACIELA BENITEZ DE ROMAN
Fecha: 2023.12.13 13:41:20 -03'00'

Lic. Julia Benítez de Román
Coordinadora
Coordinación de Operaciones de TIC

MINISTERIO DE ECONOMIA Y FINANZAS

ORDEN DE SERVICIO 1437/2023

Fecha de Emisión 05/12/2023 - ORIGINAL

CONTRATO NRO. 36/2021 - Servicio de Extensión de Garantia de Servidores de Base de Datos y Stogare para la DGIC del Ministerio de Hacienda			
PROVEEDOR	STARK TECNOLOGIA S.A.	**RUC**	80036088-5
DIRECCION	BRUSELAS Nº 2480 C/GUMERCINDO SOSA		
TELEFONO / E-MAIL	664701 / mnunez@stark.com.py		
Estimaremos se sirva (n) proveer los materiales mas abajo descriptos, según contrato Nro. 36/2021.-			
SOLICITANTE	MINISTERIO DE ECONOMIA Y FINANZAS	**CDP**	474/2023
LUGAR DE ENTREGA	MINISTERIO DE ECONOMÍA Y FINANZAS	**PAC**	387656
PLAZO DE ENTREGA		**CC**	LP-12006-21-206874
MODALIDAD	Licitación Pública Nacional		
ADMINISTRACION DE LOS RECURSOS DEL ESTADO			

Cant.	Cant. (Letras)	Descripción del/los Bienes y/o Servicios	Unid. Medida	Presentación	valor Unit.	Total
1	UNO	SERVICIO DE EXTENCIÓN DE GARANTÍA DE STORAGE IBM V9000 (LOTE 1 ÍTEM 1 - 30% TERCER AÑO) .	UNIDAD	EVENTO	397.676.580	397.676.580
1	UNO	SERVICIO DE EXTENCIÓN DE GARANTÍA DE SERVIDORES DE BASE DE DATOS IBM POWER. (LOTE 1 ÍTEM 2 - 30% TERCER AÑO) .	UNIDAD	EVENTO	373.413.420	373.413.420
TOTAL						**771.090.000**

SON GUARANÍES: SETECIENTOS SETENTA Y UN MILLONES NOVENTA MIL.-

OBSERVACION: EXP. SIME N° 134254/2023 - VAF/DGIC N° 617/2023 - COTIC/DITI N° 73/2023 - MEMORANDUM MEF/DA N° 12/2023.

ELABORADO POR	**REVISADO POR**	**DPTO. PROCESOS UOC**	**COORDINACION U.O.C.**	**PRESUPUESTO**

Asunción, 12 de diciembre de 2023

Señores
Ministerio de Hacienda - Dirección General de Informática y Comunicaciones
PRESENTE

En referencia al contrato **36/2021 "SERVICIO DE EXTENSION DE GARANTIA DE SERVIDORES DE BASE DE DATOS Y STORAGE PARA LA DGIC DEL MINISTERIO DE HACIENDA PLURIANUAL – ID 387.656**
Se hace entrega del Informe de relevamiento de estado de los equipos

Relevamiento de datos DGIC

El día 11/12/23 se realizó la verificación del estado de los equipos del sitio principal de la entidad, se constató que actualmente no poseen ningún tipo de errores, funcionando sin inconvenientes en el ambiente de Producción.

Mas abajo el detalle de estos:

Servidor: Server-8286-42A-SN7858E9X

Firmware: SV860_FW860.70 (205)

Capacidad:

Nombre	Estado del sistema	Procesador instalado (CP	Procesador asignado	Procesador disponible	Memoria instalada	Memoria asignada	Memoria disponible
Server-8286-42A-SN7858E9X	En funcionamiento	24	10.00	14.00	1024.000	664.500	359.500

LPAR's

Nombre	Estado de la partición	Procesador asign	Memori
DGIC_RAC01	En ejecución	4	512.000
DGIC_TEST	En ejecución	2	128.000

Servidores VIOS (Virtual I/O Server)

VIOSA

```
$ ioslevel
2.2.6.51
$
```

Verificación de errores

```
$ errlog
$
```

VIOSB

```
$ ioslevel
2.2.6.51
$
```

Verificación de errores

```
$ errlog
$
```

DGIC_RAC01

Nivel de Sistema Operativo

```
bash-4.2# oslevel -s
7200-04-01-1939
```

Verificación de error – No posee errores

```
bash-4.2# errpt
bash-4.2#
```

Verificación de discos

```
bash-4.2# lsdev -Cc disk
hdisk0  Available 51-T1-01 MPIO IBM 2145 FC Disk
hdisk1  Available 51-T1-01 MPIO IBM 2145 FC Disk
hdisk2  Available 51-T1-01 MPIO IBM 2145 FC Disk
hdisk3  Available 51-T1-01 MPIO IBM 2145 FC Disk
hdisk4  Available 31-T1-01 MPIO IBM 2145 FC Disk
hdisk5  Available 30-T1-01 MPIO IBM 2145 FC Disk
hdisk6  Available 30-T1-01 MPIO IBM 2145 FC Disk
hdisk7  Available 30-T1-01 MPIO IBM 2145 FC Disk
hdisk8  Available 30-T1-01 MPIO IBM 2145 FC Disk
hdisk9  Available 30-T1-01 MPIO IBM 2145 FC Disk
hdisk10 Available 30-T1-01 MPIO IBM 2145 FC Disk
hdisk11 Available 30-T1-01 MPIO IBM 2145 FC Disk
hdisk12 Available 30-T1-01 MPIO IBM 2145 FC Disk
hdisk13 Available 30-T1-01 MPIO IBM 2145 FC Disk
hdisk14 Available 30-T1-01 MPIO IBM 2145 FC Disk
hdisk15 Available 30-T1-01 MPIO IBM 2145 FC Disk
hdisk16 Available 30-T1-01 MPIO IBM 2145 FC Disk
hdisk17 Available 30-T1-01 MPIO IBM 2145 FC Disk
hdisk18 Available 30-T1-01 MPIO IBM 2145 FC Disk
hdisk19 Available 30-T1-01 MPIO IBM 2145 FC Disk
hdisk20 Available 30-T1-01 MPIO IBM 2145 FC Disk
hdisk21 Available 30-T1-01 MPIO IBM 2145 FC Disk
hdisk22 Available 30-T1-01 MPIO IBM 2145 FC Disk
hdisk23 Available 30-T1-01 MPIO IBM 2145 FC Disk
hdisk24 Available 30-T1-01 MPIO IBM 2145 FC Disk
hdisk25 Available 30-T1-01 MPIO IBM 2145 FC Disk
hdisk26 Available 30-T1-01 MPIO IBM 2145 FC Disk
hdisk27 Available 30-T1-01 MPIO IBM 2145 FC Disk
hdisk28 Available 30-T1-01 MPIO IBM 2145 FC Disk
hdisk29 Available 30-T1-01 MPIO IBM 2145 FC Disk
hdisk30 Available 30-T1-01 MPIO IBM 2145 FC Disk
hdisk31 Available 30-T1-01 MPIO IBM 2145 FC Disk
hdisk32 Available 30-T1-01 MPIO IBM 2145 FC Disk
hdisk33 Available 30-T1-01 MPIO IBM 2145 FC Disk
hdisk34 Available 30-T1-01 MPIO IBM 2145 FC Disk
bash-4.2#
```

Servidor: Server-8286-42A-SN7858EAX

Firmware: SV860_FW860.70 (205)

Capacidad:

Nombre	Estado del sistema	Procesador instal	Procesador asign	Procesador dispo	Memoria instalada	Memoria asignada	Memoria disponib
Server-8286-42A-SN7858EAX	En funcionamiento	24	13.10	10.90	1024.000	810.000	214.000

LPAR'S

Nombre	Estado de la partición	Procesador asign	Memoria asignada (GB)
DGIC_RAC02	En ejecución	4	512.000
DB_DESA	En ejecución	4	200.000
DGIC_PREPROD	En ejecución	1	62.000
DB_POSTGRES	No activado	0.1	3.000

Servidores VIOS (Virtual I/O Server)

VIOSA

```
$ ioslevel
2.2.6.51
```

Verificación de errores

```
$ errlog
$
```

VIOSB

```
$ ioslevel
2.2.6.51
```

Verificación de errores

```
$ errlog
$
```

DGIC_RAC02

Nivel Sistema Operativo

```
bash-4.2# oslevel -s
7200-04-01-1939
```

Verificación de errores

```
bash-4.2# errpt
bash-4.2#
```

Verificación de discos

```
bash-4.2# lsdev -Cc disk
hdisk0  Available 31-T1-01 MPIO IBM 2145 FC Disk
hdisk1  Available 30-T1-01 MPIO IBM 2145 FC Disk
hdisk2  Available 30-T1-01 MPIO IBM 2145 FC Disk
hdisk3  Available 30-T1-01 MPIO IBM 2145 FC Disk
hdisk4  Available 30-T1-01 MPIO IBM 2145 FC Disk
hdisk5  Available 30-T1-01 MPIO IBM 2145 FC Disk
hdisk6  Available 30-T1-01 MPIO IBM 2145 FC Disk
hdisk7  Available 30-T1-01 MPIO IBM 2145 FC Disk
hdisk8  Available 30-T1-01 MPIO IBM 2145 FC Disk
hdisk9  Available 30-T1-01 MPIO IBM 2145 FC Disk
hdisk10 Available 30-T1-01 MPIO IBM 2145 FC Disk
hdisk11 Available 30-T1-01 MPIO IBM 2145 FC Disk
hdisk12 Available 30-T1-01 MPIO IBM 2145 FC Disk
hdisk13 Available 30-T1-01 MPIO IBM 2145 FC Disk
hdisk14 Available 30-T1-01 MPIO IBM 2145 FC Disk
hdisk15 Available 30-T1-01 MPIO IBM 2145 FC Disk
hdisk16 Available 30-T1-01 MPIO IBM 2145 FC Disk
hdisk17 Available 30-T1-01 MPIO IBM 2145 FC Disk
hdisk18 Available 30-T1-01 MPIO IBM 2145 FC Disk
hdisk19 Available 30-T1-01 MPIO IBM 2145 FC Disk
hdisk20 Available 30-T1-01 MPIO IBM 2145 FC Disk
hdisk21 Available 30-T1-01 MPIO IBM 2145 FC Disk
hdisk22 Available 30-T1-01 MPIO IBM 2145 FC Disk
hdisk23 Available 30-T1-01 MPIO IBM 2145 FC Disk
hdisk24 Available 30-T1-01 MPIO IBM 2145 FC Disk
hdisk25 Available 30-T1-01 MPIO IBM 2145 FC Disk
hdisk26 Available 30-T1-01 MPIO IBM 2145 FC Disk
hdisk27 Available 30-T1-01 MPIO IBM 2145 FC Disk
hdisk28 Available 30-T1-01 MPIO IBM 2145 FC Disk
hdisk29 Available 30-T1-01 MPIO IBM 2145 FC Disk
hdisk30 Available 30-T1-01 MPIO IBM 2145 FC Disk
hdisk31 Available 30-T1-01 MPIO IBM 2145 FC Disk
hdisk32 Available 30-T1-01 MPIO IBM 2145 FC Disk
hdisk33 Available 30-T1-01 MPIO IBM 2145 FC Disk
hdisk34 Available 30-T1-01 MPIO IBM 2145 FC Disk
```

STORAGE IBM FLASHSYSTEM V9000

Nivel de Sistema Operativo

Dashboard de administración, todos los componentes se encuentran funcionando sin inconvenientes

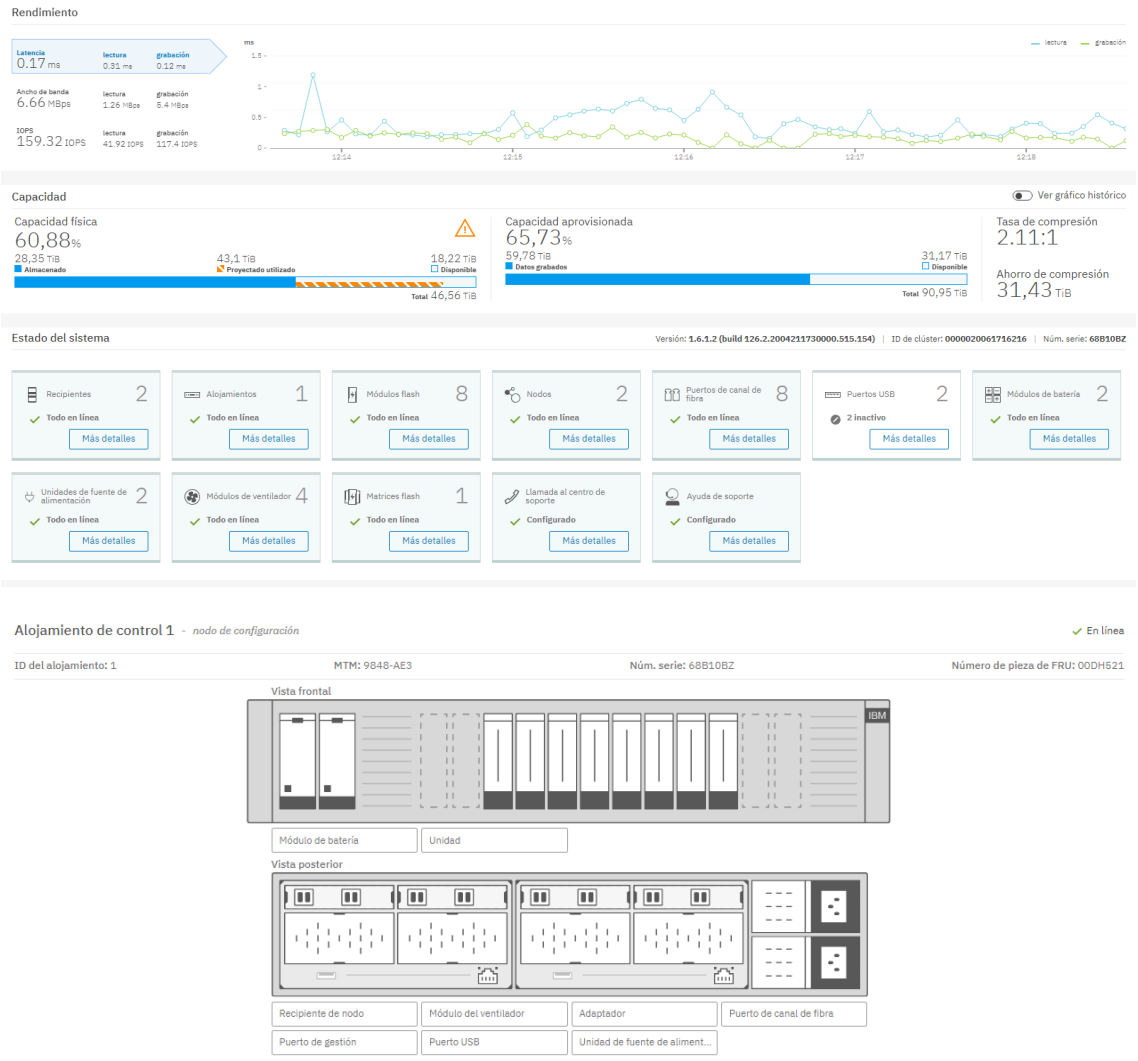

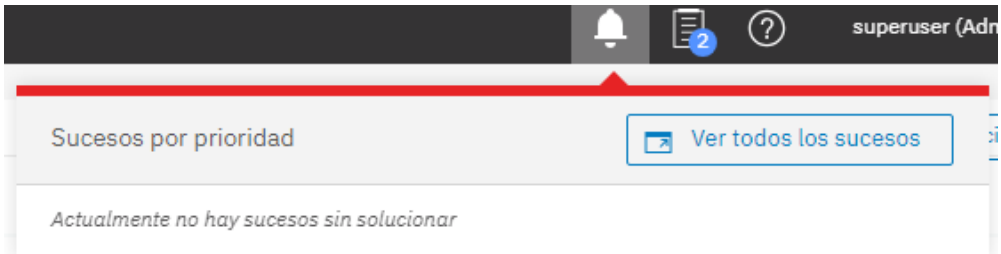

Nivel de Sistema Operativo

Dashboard de administración, todos los componentes se encuentran funcionando sin inconvenientes

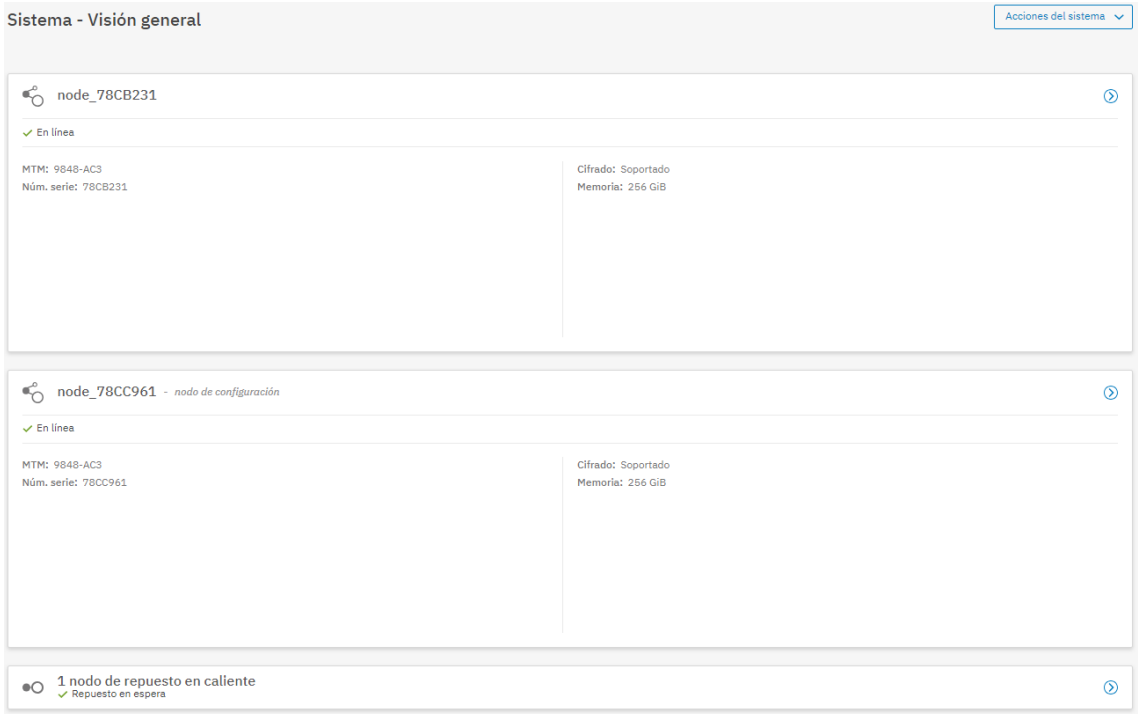

node_78CB231 ✓ En línea

ID de nodo: 1 | MTM: 9848-AC3 | Núm. serie: 78CB231 | Cifrado: Soportado | Memoria: 256 GiB

Vista frontal

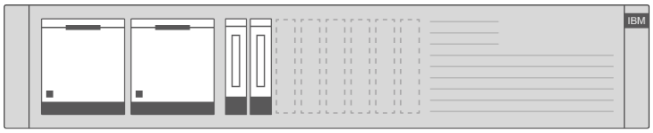

Módulo de batería | Unidad de arranque

Vista posterior

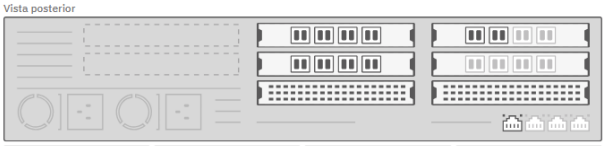

Adaptador | Puerto de canal de fibra | Puerto iSCSI | Puerto de técnico

node_78CC961 - *nodo de configuración* ✓ En línea

ID de nodo: 3 | MTM: 9848-AC3 | Núm. serie: 78CC961 | Cifrado: Soportado | Memoria: 256 GiB

Vista frontal

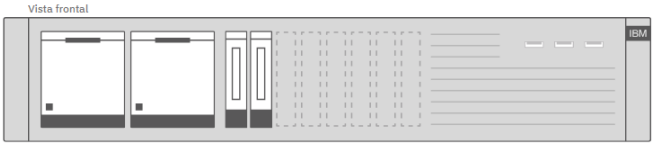

Módulo de batería | Unidad de arranque | Puerto USB

Vista posterior

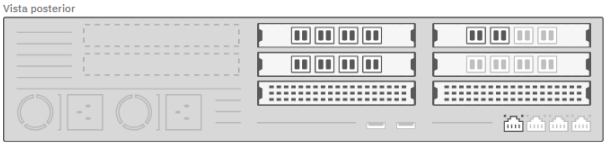

Adaptador | Puerto de canal de fibra | Puerto iSCSI | Puerto de técnico | Puerto USB

Sistema - Nodos de repuesto en caliente

Sistema - Visión general > Sistema - Nodos de repuesto en caliente

node_78CT891

✓ Repuesto en espera

MTM: 9848-AC3
Núm. serie: 78CT891

Memoria: 256 GiB

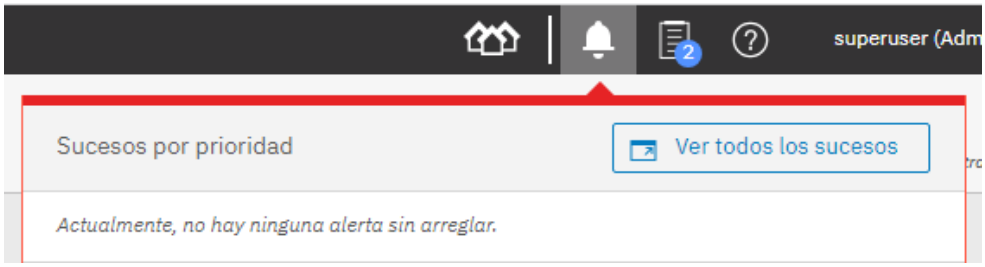

Inspección Física de los componentes en la cual se puede observar que no posee Luz de error

Fabian González
fgonzalez@stark.com.py

Asunción, 12 de diciembre de 2023

Señores:
Ministerio de Hacienda
PRESENTE

REF.: CONTRATO 36/2021 - "SERVICIO DE EXTENSION DE GARANTIA DE SERVIDORES DE BASE DE DATOS Y STORAGE PARA LA DGIC DEL MINISTERIO DE HACIENDA" – PLURIANUAL – ID Nº 387.656

Tengo el agrado de dirigirme a usted, y por su intermedio a quien corresponda, a los efectos de informar que en relación a lo solicitado para el cumplimiento de las Especificaciones Técnicas del PBC, Lote 1 - Servicio de Extensión de Garantía de Servidores de Base de Datos y Storage para la Dirección General de Informática y Comunicaciones del Ministerio de Hacienda.

Al respecto de la solicitud y para dar cumplimiento al tercer año, sobre los siguientes requerimientos adjuntamos las siguientes notas del Representante Local Ps Line S.A. y de Fabricante IBM donde consta los que equipos que cuentan con 36 meses de extensión de la garantía.

Nos encontramos a disposición en caso de cualquier requerimiento, para dar soporte y apoyar en el proceso de los requerimientos.

Sin otro particular nos despedimos,

Atentamente,

Martin Núñez Martinetti
Representante Legal

Bruselas 2480 casi Gumersindo Sosa
Tel/Fax +595 2 664701
Asunción - Paraguay
www.stark.com.py
info@stark.com.py

PS line
www.psline.com.py

Casa Matriz: España 2028 c/Brasilia. Tel.: 220 220 (R.A.) Asunción - Paragua
Administración: 22 de Septiembre 585 esq. Azara - Tel.: 202 324 (R.A.) - Fax: 213 41
Dpto.Técnico: España 2028 c/Brasilia 2° piso - Telefax: 211 500 (R.A

Asunción, 29 de noviembre de 2021

Señores
Ministerio de Hacienda
Presente

LICITACIÓN PÚBLICA NACIONAL "SERVICIO DE EXTENSIÓN DE GARANTÍA DE SERVIDORES DE BASE DE DATOS Y STORAGE PARA LA DGIC DEL MINISTERIO DE HACIENDA".
ID N° 387656

PS Line S.A., domiciliada en 22 de Setiembre N° 585 c/Azara, en su condición de representante de la marca IBM y Servicio Técnico Autorizado de la misma, informa seguidamente las condiciones del Servicio de Garantía Extendida vigentes para siguientes equipos, correspondientes a la licitación de referencia:

Serie	Tipo-Modelo	Descripción	Plazo	Modalidad
7858EAX	8286 42A	IBM POWER SYSTEM S824 SERVER	36 meses	7x24
78773FD	7042CR9	RACK-MOUNT MANAGEMENT CONSOLE (HMC)	36 meses	7x24
7858E9X	8286 42A	IBM POWER SYSTEM S824 SERVER	36 meses	7x24
78CC961	9848 AC3	IBM FLASHSYSTEM V9000 CONTROL ENCLOUSURE	36 meses	7x24
78DBFAG	7014 T42	IBM RS/6000 SYSTEM RACK	36 meses	7x24
78CB231	9848 AC3	IBM FLASHSYSTEM V9000 CONTROL ENCLOUSURE	36 meses	7x24
68B10BZ	9848 AE3	IBM FLASHSYSTEM V9000 STORAGE	36 meses	7x24
130269E	2498 X24	IBM SYSTEM NETWORKING SAN24B5	36 meses	7x24
130271D	2498 X24	IBM SYSTEM NETWORKING SAN24B5	36 meses	7x24
102970Y	7316 TF4	IBM 7316 RACK-MOUNTED FLAT PANEL CONSOLE KIT	36 meses	7x24
78CT891	9848 AC3	IBM FLASHSYSTEM V9000 CONTROL ENCLOUSURE	36 meses	7x24

PS Line S.A. dispone de personal técnico e infraestructura de soporte y repuestos locales apropiados para el cumplimiento de los niveles de servicio especificados. El servicio de Extensión de Garantía se brindará de conformidad con los términos y condiciones del mantenimiento del fabricante para cada tipo y modelo de equipo.

PS Line S.A. cuenta con acuerdos contractuales con IBM World Trade Corporation para acceder al soporte técnico de nivel regional y con capacidad de escalamiento de los casos que así lo requieran al soporte técnico de IBM en Estados Unidos, incluyendo los grupos de desarrollo de los productos en su casa matriz.

Las llamadas son recibidas por el **Centro de Atención de Llamadas de PS Line** a través del número telefónico (021) 211-500 **R.A.**

Sin otro particular nos despedimos de Ustedes muy cordialmente.

Lic. Marco Gómez
Gerente de Servicios de TI

MINISTERIO DE HACIENDA
Sub Secretaría de Estado de Administración Financiera
Dirección Gral. de Inf. y Com.
Dpto. de Infraestructura TI

Ing. Cecilio Saldívar
Jefe
Dpto. de Infraestructura de TI DGIC

01/12/2021
11:24

IBM Uruguay
La Cumparsita 1475
11200 Montevideo, Uruguay
Tel. (598) 2410 3617
ibm.com/uy

Montevideo, 26 de noviembre de 2021

Señores
PS Line S.A.

Ref.: Licitación Pública Nacional "Servicio de Extensión de Garantía de Servidores de Base de Datos y Storage Para la DGIC del Ministerio de Hacienda". ID N° 387656

De nuestra mayor consideración:

Por la presente, IBM URUGUAY S.A. (en adelante "IBM") confirma que proveerá a través de su Alliance Partner PS LINE S.A., la extensión de garantía de hardware y software en los plazos establecidos en el pliego de referencia para los siguientes equipos:

Tipo	Serial	Descripción
828642A	7858EAX	IBM POWER SYSTEM S824 SERVER
7042CR9	78773FD	RACK-MOUNT MANAGEMENT CONSOLE (HMC)
828642A	7858E9X	IBM POWER SYSTEM S824 SERVER
9848AC3	78CC961	IBM FLASHSYSTEM V9000 CONTROL ENCLOUSURE
7014T42	78DBFAG	IBM RS/6000 SYSTEM RACK
9848AC3	78CB231	IBM FLASHSYSTEM V9000 CONTROL ENCLOUSURE
9848AE3	68B10BZ	IBM FLASHSYSTEM V9000 STORAGE
2498X24	130269E	IBM SYSTEM NETWORKING SAN24B5
2498X24	130271D	IBM SYSTEM NETWORKING SAN24B5
7316TF4	102970Y	IBM IBM 7316 RACK-MOUNTED FLAT PANEL CONSOLE KIT
9848AC3	78CT891	IBM FLASHSYSTEM V9000 CONTROL ENCLOUSURE

Sin otro particular, saluda a Uds. muy atentamente.

FIRMADO DIGITALMENTE POR:
MARCEL KUZA SCAIANSCHI
FECHA: 2021.11.29 11:18:46 -03:00

Ing. Marcel Kuza
Server Sales
IBM Uruguay & Paraguay

IDfirma Abitab

MINISTERIO DE HACIENDA
Sub Secretaría de Estado de Administración Financiera
Dirección Gral. de Inf. y Tecnología
Dpto. de Infraestructura de TI
Ing. Cecilio Saldívar
Jefe
Dpto. de Infraestructura de TI DGIC

02/12/2021
11:24

CERTIFICO: Que la presente fotocopia es fiel reflejo del original a la vista. CONSTE.

Cinthia C. González de Secchia
NOTARIA PÚBLICA REG. Nº 333
25 de Mayo, 1580 c/ Furú y Cnel. Luis Irazábal
Telefax: 229 055 - Asunción - Py.

IBM Uruguay
La Cumparsita 1475
11200 Montevideo, Uruguay
Tel. (598) 2402 3617
ibm.com/uy

Montevideo, 28 de junio de 2021

A quien corresponda
Asunción, Paraguay
Presente

De nuestra mayor consideración:

Por la presente, cúmplenos informar a ustedes que la empresa PS Line S.A, tiene vigente un contrato de Alliance Partner firmado con IBM, que lo faculta, como Mayorista, a comercializar toda la línea de productos de Hardware y Software IBM en Paraguay.

En cumplimiento con los términos de dicho acuerdo, los técnicos de PS Line están debidamente capacitados y certificados por IBM para proveer, instalar y respaldar posteriormente los equipos ofertados, contando con la infraestructura necesaria para proveer servicios y asistencia técnica a los mismos.

Sin otro particular, saludamos muy atentamente.

Diego González Lambrechts
Gerente General
IBM Paraguay y Uruguay

MINISTERIO DE HACIENDA
Viceministerio de Estado de Administración Financiera
Dirección Gral. de Int. y Com. Interestructural
REPÚBLICA DEL PARAGUAY PAZ Y JUSTICIA

Sigue 1 Papel Notarial de Actuación
Serie HB Nº 148134

02/12/2021
11:24

María José Méndez Guerrero
ESCRIBANA PÚBLICA