MUNICIPALIDAD DE MINGA GUAZÚ

OBRA: ***Construcción de pavimento tipo empedrado***

DISTRITO: Minga Guazú **DEPTO:** Alto Paraná

UBICACIÓN: Km 22 Acaray - Fracción Gabriela

CERTIFICADO DE OBRAS N° 01						CERTIFICADOS ACTUAL		
Nº	Descripción	Un	Cant.	P.Unit	Total	ACUMULADO EN CANTIDADES	% EN CANTIDADES	ACUMULADO EN MONTO
	Trabajos Preliminares							
1	Cartel de obra (2,00x1,80mts)	m2	3,60	498.401	1.794.244	3,6	100	1.794.244
2	Replanteo: Levantamiento plani-altimétrico y marcación	m2	530,88	2.428	1.288.977	530,88	100	1.288.977
3	Preparación de suelo con Motoniveladora.	m2	530,88	3.194	1.695.631	530,88	100	1.695.631
	Pavimento Tipo Empedrado con colchón de tierra colorada				0			
4	Colchón: Tierra Colorada (12cm de espesor)	m3	63,71	26.283	1.674.490	63,71	100	1.674.490
5	Piedra bruta basáltica (0,20m3/m2)	m2	530,88	36.930	19.605.398	530,88	100	19.605.398
6	Enripiado: Triturada tipo VI: (0,02 tn/m2)	m2	530,88	3.842	2.039.641	530,88	100	2.039.641
	Cordón de Hº				0			
7	Cordón prefabricado de Ho. 10x50x30(cm) c/ protección lateral	ml	132,00	39.592	5.226.144	132	100	5.226.144
	Compactación				0			
8	Compactación preliminar	m2	530,88	2.961	1.571.936	530,88	100	1.571.936
9	Compactación final	m2	530,88	3.194	1.695.631	530,88	100	1.695.631
	Limpieza final				0			
10	Limpieza final	m2	530,88	1.597	847.815	530,88	100	847.815
TOTAL SEGÚN CONTRATO SEGÚN CONTRATO N° 31/2023				Total	₲ 37.439.906	TOTAL SEGÚN CERTIFICADO		₲ 37.439.906

un	unidad
m	metro
m2	metro cuadrado
m3	metro cúbico

Monto de Certificado	37.439.906
Descuento de Anticipo	3.743.991
Fondo de Reparo	1.871.995
Total a Pagar por Certificado	31.823.920

Municipalidad de Minga Guazu
Dirección Obras y Servicios
Periodo 2021-2026

ELIAN CONSTRUCCIONES
Telef: 574293
Km. 6 Bo. Don Bosco - Av. Fortin Toledo
Ciudad del Este - Paraguay

MUNICIPALIDAD DE
MINGA GUAZU

Municipalidad de Minga Guazú
Dirección de Obras

Avda. Mcal. Estigarribia Esq. Bernardino Caballero– Km. 16 Minga Guazú
ALTO PARANÁ – PARAGUAY
Teléf. (0644) 20666 Fax. (0644) 21397

ACTA DE RECEPCION PROVISORIA.

VERIFICACION Y CUMPLIMENTO DE ESPECIFICACIONES TECNICAS

ACTA Nº 1

OBRA: CONSTRUCCIÓN DE PAVIMENTO TIPO EMPEDRADO PARA EL DISTRITO DE MINGA GUAZU - CONTRATO Nº 31 /2.023-ID: Nº 422.716.

CONTRATISTA: SR. JUAN CARLOS BERNAL – ELIAN CONSTRUCCIONES -RUC: 880202-5

En la ciudad de Minga Guazú, Decimo Departamento de Alto Paraná, a los Veinte días días del mes de septiembre del año dos mil veintitrés, siendo las nueve horas. Yo Arq. Miguel Cáceres en mi carácter de Director de Obras en representación de la Municipalidad de Minga Guazú y en común acuerdo con la empresa contratista me constituyo en el sitio de la obra **"CONSTRUCCIÓN DE PAVIMENTO TIPO EMPEDRADO PARA EL DISTRITO DE MINGA GUAZU - CONTRATO Nº 31 /2.023-ID: Nº 422.716 : LOTE Nº 40 Construcción de Pavimento Tipo Empedrado- km 22 Acaray-Fracción Gabriela "** para la RECEPCION PROVISORIA de los trabajos previstos en las especificaciones de obras de la empresa contratista del **SR. JUAN CARLOS BERNAL – ELIAN CONSTRUCCIONES -RUC: 880202-5 .**

Por tanto, la Municipalidad a través de esta Fiscalización RECIBE EN FORMA PROVISORIA en todo de acuerdo a las especificaciones y calidades de obra requeridas, quedando todavía bajo la responsabilidad del contratista los vicios ocultos que puedan surgir a posterior.

Sin otro particular, la saludo atentamente.

Municipalidad de Minga Guazú
Dirección Obras y Servicios
Periodo 2021-2025

Arq. Miguel Cáceres
Director de Obras y Servicios

ELIAN CONSTRUCCIONES
Telef: 574293
Km. 6 Bo. Don Bosco - Av. Perón Toledo
Ciudad del Este - Paraguay

Elián CONSTRUCCIONES
Av. Fortín Toledo y La Blanca – Km. 6 – Barrio Don Bosco Ciudad del Este
Tel.: (061) 574 293 – Cel. :(0983) 400 102.-

Fotos Proceso de Construcción de Empedrado
Km 22 Acaray - Fracción Gabriela.
ID Nº: 422.716 Contrato Nº 31/23 Lote 40

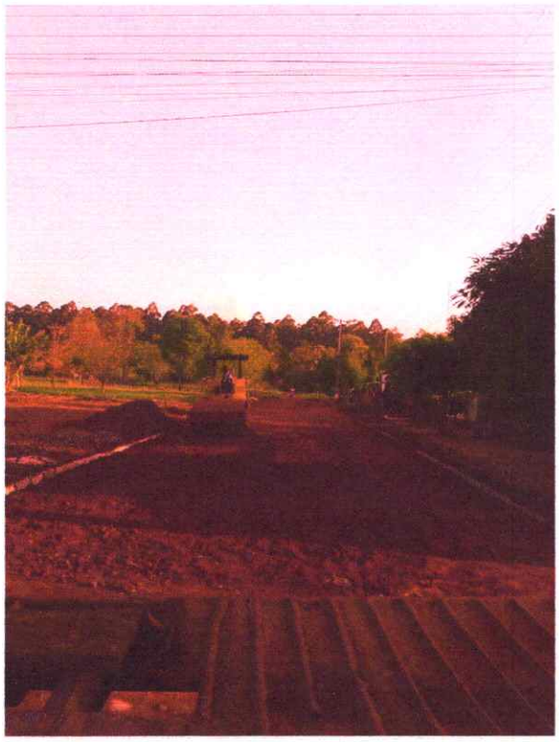

ELIAN CONSTRUCCIONES
Telef: 574293
Km. 6 Bo. Don Bosco - Av. Fortin Toledo
Ciudad del Este - Paraguay

Elián CONSTRUCCIONES

de: Juan Carlos Bernal Rodriguez

Construcciones de Edificios
Comercio al por menor de otros Materiales de Construcción
Tales como ladrillos, madera y equipos sanitarios

CONSTRUCCIONES DE OBRA CIVILES * PAVIMENTACIÓN DE ACERAS Y CALZADAS

Av. Fortín Toledo y Bolivia · Tel:.(061) 574 293 / (0983) 400 102 · Ciudad del Este · Alto Paraná · Paraguay

TIMBRADO Nº 16673164
R.U.C.: 880202 - 5
Fecha Inicio Vigencia 13/09/2023
Fecha Fin Vigencia 30/09/2024

FACTURA

001 - 001 0001403

Fecha de Emisión: 21 de Setiembre de 2023 Condición de Venta: Contado ☐ Crédito ☒

Nombre o Razón Social: Municipalidad de Minga Guazu

R.U.C.: 80010478-1 Nota de Remisión Nº:

Dirección: Km 16 Centro Urbano Tel.:

Cant.	Descripción	Precio Unitario	Valor de Venta Exentas	I.V.A.5%	I.V.A. 10%
1	Certificado de Obras del Contrato Nº 31123. Lotes 04, 26, 27, 32, 33, 40 y 42. ID Nº 422.716.	293.394.031			293.394.031
Sub Total					293.394.031

Total a Pagar: GS. ☒ U$. ☐ (En Letras) Doscientos noventa y tres millones trescientos noventa y cuatro mil treinta y uno 293.394.031

Liquidación del IVA: 5% 10% 26.672.185 Total IVA 26.672.185

ARTES GRÁFICAS NIÑO JESÚS S.R.L. - Matriz: Calle Boquerón entre Adrian Jara Y Pa i Perez. entre Banco Vision Y Banco Atlas Nº 133 - Suc: Santa Ana Calle Heriberto Matiauda E/ 28 de Julio y Primer Presidente a 30mts. de la "Iglesia el mas Vencedor" - RUC 80052469/1- Telefax: 061-512551 - 02 Tal 50x3 del 0001401 al 0001500 - 09/2023 - Cédula de Habilitación de Imprenta Nº 1663

ORIGINAL: Cliente
DUPLICADO: Arch. Tributario
TRIPLICADO: Contabilidad

Ministerio de INDUSTRIA Y COMERCIO

GOBIERNO NACIONAL

Paraguay de la gente

CONSTANCIA DE REGISTRO DE PRESTADORES DE SERVICIOS - REPSE

Ruc : 8802025 JUAN CARLOS BERNAL RODRIGUEZ

Teléfono/s : 061-574293 **Website** :

Fax : 061-574293 **Email Corp.:** elianconstruciones@hotmail.com

Dirección : AVENIDA, AV. FORTIN TOLEDO Y LA BLANCA - ALTO PARANA - CIUDAD DEL ESTE(PLANTA URBANA)

Estado : Activo

Se registró en REPSE bajo el N° 014867

Conforme al Decreto N° 6866/11 y Normativas Vigentes. Este registro tiene fecha de vencimiento el 18/10/2024

Otorgado en Asunción, el 18/10/2018

Renovado el 03/11/2022

Este certificado no implica la habilitación para la obtención de licencias, permisos o registros que puedan ser exigidos por otras reparticiones o instituciones gubernamentales.

Para mayor información ingresar, con la clave y usuario correspondientes, al Sistema Electrónico VUE - Página Web www.vue.org.py

8802025

13042023 1448 8802025 8802025

014867

Lote 5667380745 , Cons.: 19

DIRECCIÓN NACIONAL DE INGRESOS TRIBUTARIOS

GERENCIA GENERAL DE IMPUESTOS INTERNOS

NUMERO 4270162441644

FECHA 22/09/2023

FORM.427-1

CERTIFICADO DE CUMPLIMIENTO TRIBUTARIO

DATOS DEL SOLICITANTE

RUC	880202	NOMBRE O RAZÓN SOCIAL	
DV	5	BERNAL RODRIGUEZ JUAN CARLOS	

A LA FECHA DE EXPEDICIÓN DEL PRESENTE DOCUMENTO EL CONTRIBUYENTE HA CUMPLIDO CON SUS OBLIGACIONES ANTE LA ADMINISTRACIÓN Y SE EMITE EL PRESENTE CERTIFICADO DE CUMPLIMIENTO TRIBUTARIO EN CARÁCTER NORMAL EN VIRTUD A LO ESTABLECIDO EN EL ART. Nº 194 DE LA LEY Nº 125/91 Y SU MODIFICACIÓN CON LA LEY Nº 2421/04 Y DEMÁS DISPOSICIONES VIGENTES.

VALIDO HASTA: 22/10/2023

NÚMERO DE CONTROL : 903908E2

SUBSECRETARÍA DE ESTADO DE TRIBUTACIÓN

4271880202903908E2

INSTITUTO DE PREVISIÓN SOCIAL

INSTITUTO DE PREVISION SOCIAL
DIRECCION DE APORTE OBRERO PATRONAL
CERTIFICADO DE CUMPLIMIENTO CON EL SEGURO SOCIAL

Paraguay de la gente

USUARIO EMISION: 880202

NRO. CERTIFICADO: 402369

FECHA EMISION: 22-09-2023

VENCIMIENTO: 14-10-2023

DATOS DEL EMPLEADOR

Nro. Ruc: 880202

Nro. Certificado: 402369

Razon Social: BERNAL RODRIGUEZ JUAN CARLOS

Actividad(es): CONSTRUCCIÓN DE CARRETERAS Y VÍAS FÉRREAS, PUENTES Y TÚNELES

Fecha de Inscripcion: 14-11-2003

Cantidad de Asegurados: 1

Nro. Patronal(es): 0505-84-0479 -

CONSTE QUE EL(LOS) EMPLEADOR(ES), A LA FECHA DE EMISION DEL PRESENTE CERTIFICADO NO ADEUDA(N) EN CONCEPTO DE APORTE OBRERO PATRONAL

Se expide el presente Certificado sin perjuicio de las facultades de Fiscalizacion y Control otorgadas a la Direccion Aporte Obrero Patronal.
Nota: Cualquier correccion no salvada en el texto invalida el presente certificado. "El presente instrumento solo certifica estar al dia en el pago del aporte Obrero-Patronal del/los personal/es declarado/s, no eximiendo la responsabilidad patronal sobre los no declarados.".

La validez de este documento se puede confirmar, ingresando el número de ruc y certificado a traves de nuestro sitio:
http://servicios.ips.gov.py/constancia/

Formulario de Identificación del Personal - FIP

Proveedor Adjudicado

JUAN CARLOS BERNAL RODRIGUEZ

RUC

880202-5

Entidad Contratante

Municipalidad de Minga Guazú

Descripción del llamado / Contrato

ID: 422716 / LICITACION PUBLICA NACIONAL 01/23 CONSTRUCCIÓN DE PAVIMENTO TIPO EMPEDRADO PARA EL DISTRITO DE MINGA GUAZÚ

Monto del contrato

1.320.084.548

Empleados vinculados al contrato

Nro.	Nombres	Apellidos	Nro. Documento	Dedicación	Relación	Fecha desvinculación
1	Altagracio Iran	Bernal Rodriguez	1207290	EXCLUSIVA	LABORAL	

Usuario Impresión: elianconstruciones

Fecha Impresión: 22/09/2023

DNCP
DIRECCIÓN NACIONAL DE CONTRATACIONES PÚBLICAS

GOBIERNO DEL PARAGUAY | PARAGUÁI REKUÁI

Formulario de Informe de Servicios Personales - FIS

Proveedor Adjudicado

JUAN CARLOS BERNAL RODRIGUEZ

RUC

880202-5

Entidad Contratante

Municipalidad de Minga Guazú

Descripción del llamado / Contrato

ID: 422716 / LICITACION PUBLICA NACIONAL 01/23 CONSTRUCCIÓN DE PAVIMENTO TIPO EMPEDRADO PARA EL DISTRITO DE MINGA GUAZÚ

Monto del contrato

1.320.084.548

Año: 2023 **Periodo:** Agosto

Empleados vinculados al contrato

Nro.	Nombres	Apellidos	Funciones Exclusivas	Remuneración	Relación	Estado
1	Altagracio Iran	Bernal Rodriguez	Cumplio	1855638	Contratista	Activo

Usuario Impresión: elianconstruciones

Fecha Impresión: 22/09/2023

Patente Municipal

REPÚBLICA DEL PARAGUAY - CIUDAD DEL ESTE MUNICIPIO

MUNICIPALIDAD DE CIUDAD DEL ESTE

CIUDAD DEL ESTE ¡RECONSTRUIMOS!

0042271

Patente Nro.: 36167 **Categoría:** COMERCIAL

Razón Social: ELIAN CONSTRUCCIONES

Ubicación: CALLE FORTIN TOLEDO Y LA BLANCA B° DON BOSCO
RUC: BERJ63178V

Conste que: BERNAL RODRIGUEZ, JUAN CARLOS
CDI: 880202 - RMC: 14412

En fecha 26/01/2023 ha pagado la suma de Gs.:
CINCO MILLONES DOSCIENTOS VEINTE MIL TRESCIENTOS SESENTA Y CINCO

Que corresponde a su patente del: 1ER. y 2DO. **Semestre del año:** 2023

Por su ramo de: **Recibo Nro:** 6146 **Gs:** 5.220.365

F41-CONSTRUCCION DE EDIFICIOS
CONSTRUCCION DE EDIFICIOS

De acuerdo a la ley: Ley 620/76 'Del Régimen Tributario Municipal'

Nelson Segovia
Jefe Tesorería

Lic. Juan Guzman
Director de Recaudaciones

Emitido en: CIUDAD DEL ESTE, 8 de MARZO de 2023

* LA PATENTE DEL 1ER. SEMESTRE VENCE EL 30 DE JUNIO Y LA PATENTE DEL 2DO. SEMESTRE EL 31 DE DICIEMBRE
* LA FECHA DE PRESENTACIÓN DE LOS DOCUMENTOS PARA EL PAGO DE LA PATENTE "VENCE EL 31 DE OCTUBRE"