FORMULARIO DE RECEPCIÓN DE BIENES Y/O SERVICIOS

Proveedor: **INTECH S.R.L.**

FacturasNº: **001-001-0000294** **Nota de Remisión Nº: sin nota de remisión**

Descripción del Bien y/o Servicios: Mantenimiento preventivo de dos Aires Acondicionados de Precisión - Marca SY-G 10KW modelo WPUA10FH3PAS, ubicado en el Data Center principal, según presupuesto N° 04-2024, contrato abierto N° 15/2022 factura crédito N° 001-001-0000294 total de Gs. 6.059.641.

Recepcionado por:

MARCO ANTONIO JIMENEZ RAMIREZ

Firmado digitalmente por MARCO ANTONIO JIMENEZ RAMIREZ
Fecha: 2024.12.02 10:29:21 -04'00'

Cumplio con el Servicio:

SI	NO
X	

Fecha de Entrega: 29/11/2024

CARLOS ROBERTO DELGADO GOMEZ

Firmado digitalmente por CARLOS ROBERTO DELGADO GOMEZ
Fecha: 2024.12.02 10:35:53 -03'00'

Ing. Roberto Delgado
Director de Informática
CONACYT

Asunción, 29 de noviembre de 2024

SEÑORES
CONSEJO NACIONAL DE CIENCIAS Y TECNOLOGÌA

PRESENTE

REF.: Solicitud de pago de factura.

De mi consideración:

Por la presente adjunto la Factura N° 001-001-0000294 correspondiente a:

Servicios realizados de Mantenimiento Preventivo de dos Aires acondicionados de precisión – Marca SY-G 10KW modelo WPUA10FH3PAS, según presupuesto 04-2024.

Por la firma: INTECH SRL
De conformidad a la Contratación Directa N° 01/2023 – Contrato N° 15/2022 "Mantenimiento de Data Center, (UPS, Sistema de detección y supresión de incendios, Generador eléctrico, acondicionadores de aires de precisión).

Solicito el pago de la factura y que el monto correspondiente sea depositado en:

Banco: **Sudameris**
Beneficiario: **INTECH SRL**
Cta. Cte. No: **25-1566751.**
Correo electrónico: intechasu@gmail.com

Atentamente.

INTECH S.R.L.
RUC: 80026795-8
Tel.: 676.509

Luis Sosa
C.I. 862.574
Representante Legal

Intech
Sociedad de Responsabilidad Limitada
Capital Social 1.230.000.000
Emiliano R. Fernández N° 3403 c/ Fortín Galpón Asunción
021 676 509 intechsrl.adm@gmail.com

- Ingeniería Electromecánica
- Ingeniería Civil
- Montajes
- Automatización
- Proyectos de Ingeniería
- Mantenimiento de preventivo y correctivo de infraestructuras electromecánicas
- Construcción de proyectos de servicios públicos

RUC: 80026795-8
Nº Timbrado: 17321732
Fecha Inicio Vigencia: 30/06/2024
FACTURA ELECTRÓNICA
Nº: 001-001-0000294

FECHA:	RUC/Nº DOC. ID.:	CLIENTE:	CONDICIÓN:
29-11-2024 14:09:11	80019300-8	CONACYT	Crédito

DIRECCIÓN:	TELÉFONO:	MONEDA:
DR.JUSTO PRIETO 223 Y TEOFILO DELPUERTO		PYG

CANT.	DESCRIPCIÓN	PRECIO	ANTICIPO	EXENTAS	GRAV. 5%	GRAV. 10%
1	POR SERVICIOS REALIZADOS: "Mantenimiento de Data Center, (UPS, Sistema de detección y supresión de Incendios, Generador eléctrico, acondicionadores de aires de precisión)Presupuesto N 04-2024 Contrato N° 15/2022 .	6.059.641				6.059.641
LIQUIDACIÓN DE IVA:						6.059.641
TOTAL IVA 5%:	TOTAL IVA 10%: 550.876	TOTAL IVA: 550.876				6.059.641

La falta de pago total en la fecha del vencimiento producirá mora automática y el saldo adeudado devengará un interés moratorio igual a la tasa máxima autorizada por el BCP, sirviendo la siguiente factura de suficiente título ejecutivo.

Consulte la validéz de este Documento Electrónico con el número de CDC impreso abajo en https://ekuatia.set.gov.py/consultas/

CDC: 0180 0267 9580 0100 1000 0294 2202 4112 9106 6764 7715

ESTE DOCUMENTO ES UNA REPRESENTACIÓN GRÁFICA DE UN DOCUMENTO ELECTRÓNICO (XML).
Si su documento electrónico presenta algún error, podrá solicitar la modificación dentro de las 48 horas siguientes a la emisión del mismo

ORDEN DE SERVICIO Nro. 3.

Cliente:

- CONACYT

Fecha de solicitud:

- 24/09/2024

Fecha de aprobación:

- 10/10/2024

Fecha de realización de trabajo:

- 29/11/2024

Personal técnico designado:

- Humberto Ramírez.
- Carlos Rolón.

Encargados Técnicos:

- Federico Ferreira.
- Pedro Ozuna.

Trabajos a realizar.

Se realizará los trabajos solicitados por el cliente que se encuentra de manera detallada en el presupuesto 04-2024, el cual deja adjunta al presente documento.

INTECH S.R.L.
RUC: 80026795-8
Tel.: 676.509
INTECH S.R.L.

Dirección:
Asunción: E.R. Fernández 3403 e/ Fortín Galpón.
Minga Guazú: Km 30, Barrio San Jorge.
Tel:
Asunción: +595 (021) 676 509 / 992 - +595 (0971) 771 818,
Minga Guazú: +595 (0974) 390448
Correo:intech@intech.com.py; ventas@intech.com.py

Asunción, 29/11/2024.-

INFORME TECNICO número 7-2024

SEÑORES:
CONACYT

PRESENTE

Tenemos el agrado de dirigirnos a Uds. Con el fin de poner a su consideración el siguiente informe técnico referente al llamado Contrato N° 15/2022 "Mantenimiento de Data Center, (UPS, Sistema de detección y supresión de incendios, Generador eléctrico, acondicionadores de aires de precisión).

Ítem	Descripción del Bien	ESTADO
7.1	Limpieza de filtros.	OK
	Control de rendimiento.	OK
	Control de consumo de compresor/es.	OK
	Control de consumo de ventilador/es.	OK
	Control de gas refrigerante.	OK
	Verificación de drenaje (equipos).	OK
	Verificación de serpentines.	OK
	Inspección de correas.	OK
	Inspección de aislador/es	OK
	Inspección de contactores.	OK
	Informe técnico del estado de los equipos (con registro fotográfico).	OK

INTECH S.R.L.
RUC: 80026795-8
Tel.: 676.509
INTECH SRL
Luis Sosa

Firma del Cliente
SELLO Y RUC

Representante en Paraguay

Intech srl

Best Generator

WORLDWIDE PARTNER

Asunción, 23/09/2024.-

PRESUPUESTO número 4-2024

SEÑORES:
CONACYT

PRESENTE

Tenemos el agrado de dirigirnos a Uds. Con el fin de poner a su consideración el siguiente Presupuesto referente al llamado Contrato N° 15/2022 "Mantenimiento de Data Center, (UPS, Sistema de detección y supresión de incendios, Generador eléctrico, acondicionadores de aires de precisión)

Ítem	Descripción del Bien	Unidad de Medida	Presentación	Cantidad	Precio Unitario	Precio Total
7.1	Limpieza de filtros.	Unidad	Evento	1	6.059.641	6.059.641
	Control de rendimiento.					
	Control de consumo de compresor/es.					
	Control de consumo de ventilador/es.					
	Control de gas refrigerante.					
	Verificación de drenaje (equipos).					
	Verificación de serpentines.					
	Inspección de correas.					
	Inspección de aislador/es					
	Inspección de contactores.					
	Informe técnico del estado de los equipos (con registro fotográfico).					

SON GUARANIES: Seis millones cincuenta y nueve mil seiscientos cuarenta y uno.	
Plazo de entrega	**INMEDIATO**
Garantía por servicios y mano de obra	**6 meses**

OBSERVACIONES:

- **Están incluidos en el presupuesto todos los elementos de seguridad y trabajo necesarios (Requerimientos y Normativas Mínimas Para Trabajos Dentro del Complejo)**
- **El presupuesto tiene validez de contrato, INTECH SRL se compromete a cumplir todo lo escrito y el cliente acepta todas estas condiciones expuestas.**

MARCO ANTONIO JIMENEZ RAMIREZ

Firmado digitalmente por MARCO ANTONIO JIMENEZ RAMIREZ
Fecha: 2024.10.10 16:11:19 -03'00'

Firma del Cliente
SELLO Y RUC

INTECH S.R.L.
RUC: 80026795-8
Tel.: 676.509
INTECH SRL
Luis Sosa

E.R. Fernández 3403 e/ Fortín Golpón Tel: 021 676 509/ 676 992 Barrio Santa María Asunción
Las Palmas c/ Las Palmeras Sucursal Ciudad del Este
E-mail: intechasu@gmail.com

INSTITUTO DE PREVISIÓN SOCIAL

INSTITUTO DE PREVISION SOCIAL
DIRECCION DE APORTE OBRERO PATRONAL
CERTIFICADO DE CUMPLIMIENTO CON EL SEGURO SOCIAL

GOBIERNO DEL PARAGUAY | PARAGUÁI REKUÁI

USUARIO EMISION: 862574

NRO. CERTIFICADO: 463912

FECHA EMISION: 21-11-2024

VENCIMIENTO: 16-12-2024

DATOS DEL EMPLEADOR

Nro. Ruc: 80026795

Nro. Certificado: 463912

Razon Social: INTECH SRL

Actividad(es): INGENIERIA ELECTROMECANICA

Fecha de Inscripcion: 04-03-2005

Cantidad de Asegurados: 81

Nro. Patronal(es): 0505-37-0045 -

CONSTE QUE EL(LOS) EMPLEADOR(ES), A LA FECHA DE EMISION DEL PRESENTE CERTIFICADO NO ADEUDA(N) EN CONCEPTO DE APORTE OBRERO PATRONAL

Se expide el presente Certificado sin perjuicio de las facultades de Fiscalizacion y Control otorgadas a la Direccion Aporte Obrero Patronal.
Nota: Cualquier correccion no salvada en el texto invalida el presente certificado. "El presente instrumento solo certifica estar al dia en el pago del aporte Obrero-Patronal del/los personal/es declarado/s, no eximiendo la responsabilidad patronal sobre los no declarados.".

La validez de este documento se puede confirmar, ingresando el número de ruc y certificado a traves de nuestro sitio:
http://servicios.ips.gov.py/constancia/

Lote 5694678225 , Cons.: 1

DIRECCIÓN NACIONAL DE INGRESOS TRIBUTARIOS

GERENCIA GENERAL DE IMPUESTOS INTERNOS

NUMERO 4270187352599

FECHA 05/11/2024

FORM.427-1

CERTIFICADO DE CUMPLIMIENTO TRIBUTARIO

DATOS DEL SOLICITANTE

RUC	80026795		NOMBRE O RAZÓN SOCIAL
DV	8	INTECH SRL	

A LA FECHA DE EXPEDICIÓN DEL PRESENTE DOCUMENTO EL CONTRIBUYENTE HA CUMPLIDO CON SUS OBLIGACIONES ANTE LA ADMINISTRACIÓN Y SE EMITE EL PRESENTE CERTIFICADO DE CUMPLIMIENTO TRIBUTARIO EN CARÁCTER NORMAL EN VIRTUD A LO ESTABLECIDO EN EL ART. Nº 194 DE LA LEY Nº 125/91 Y SU MODIFICACIÓN CON LA LEY Nº 2421/04 Y DEMÁS DISPOSICIONES VIGENTES.

VALIDO HASTA: 05/12/2024

NÚMERO DE CONTROL : 810807CD

DIRECCIÓN NACIONAL DE INGRESOS TRIBUTARIOS

427180026795810807CD

MINISTERIO DE INDUSTRIA Y COMERCIO PARAGUAY | PARAGUÁI TETÃ MBA'E'APOPY HA ÑEMU MOTENONDEHA

GOBIERNO DEL PARAGUAY | PARAGUÁI REKUÁI

CONSTANCIA DE REGISTRO DE PRESTADORES DE SERVICIOS - **REPSE**

N° RUC:	**800267958**
Razón Social o Contribuyente:	**INTECH SRL**
Nombre Comercial:	**INTECH SRL**
Dirección:	**EMILIANO R. FERNANDEZ N° 3403 - ASUNCIÓN**
Teléfono:	**021- 676 509; 021- 676 992**
Correo electrónico:	**intechasu@gmail.com**

Nro. de Registro REPSE **007802**

Conforme al Decreto N° 6866/11 y normativas vigentes concordantes.

Otorgado en Asunción el **18/10/2016**

Fecha de última renovación el **23/10/2023**

Este registro tiene fecha de vencimiento el **18/10/2025**

Constancia generada el **05/11/2024 16:14:52**

MINISTERIO DE INDUSTRIA Y COMERCIO PARAGUAY | PARAGUÁI TETÃ MBA'E'APOPY HA ÑEMU MOTENONDEHA

GOBIERNO DEL PARAGUAY | PARAGUÁI REKUÁI

CONSTANCIA DE REGISTRO DE PRESTADORES DE SERVICIOS - **REPSE**

DETALLES

N° RUC:	**800267958**
Razón Social o Contribuyente:	**INTECH SRL**
Nombre Comercial:	**INTECH SRL**

Nombre Establecimiento:	**INTECH SRL**
Dirección:	**EMILIANO R. FERNANDEZ N° 3403 - ASUNCION - CAPITAL**
NSP:	**1.2001.59 - Otros servicios de mantenimiento y reparación de maquinaria y equipos**
Descripción Actividad:	**(MANTENIMIENTO Y REPARACION DE GENERADORES)**
NSP:	**1.2001.59.90 - Otros servicios de mantenimiento y reparación de maquinaria y equipos**
Descripción Actividad:	**(MANTENIMIENTO Y REPARACION DE INSTALACIONES ELECTRICAS INDUSTRIALES Y COMUNICACIONES)**
NSP:	**1.2003.10.00 - Servicios de instalación de productos metálicos**
Descripción Actividad:	**(SERVICIO DE INSTALACIÓN DE GENERADORES)**
NSP:	**1.1101.29.00 - Arrendamiento mercantil operativo o locación de máquinas y equipos, no clasificados en otra partida, sin**

Constancia generada el **05/11/2024 16:14:52**

MINISTERIO DE INDUSTRIA Y COMERCIO PARAGUAY | PARAGUÁI TETÃ MBA'E'APOPY HA ÑEMU MOTENONDEHA

GOBIERNO DEL PARAGUAY | PARAGUÁI REKUÁI

CONSTANCIA DE REGISTRO DE PRESTADORES DE SERVICIOS - **REPSE**

DETALLES

N° RUC:	**800267958**
Razón Social o Contribuyente:	**INTECH SRL**
Nombre Comercial:	**INTECH SRL**
	operador
Descripción Actividad:	**(ALQUILER DE GRUPOS DE GENERADORES Y TRANSFORMADORES)**
NSP:	**1.0801.12 - Servicios de distribución de electricidad y mantenimiento de medidores de electricidad**
Descripción Actividad:	**(SERVICIOS DE REPARACIÓN Y MANTENIMIENTO DE SISTEMAS DE DISTRIBUCIÓN Y TRANSMISIÓN DE LA ENERGIA ELÉCTRICA)**

Constancia generada el **05/11/2024 16:14:52**

GOBIERNO DEL PARAGUAY | PARAGUÁI REKUÁI

DNCP DIRECCIÓN NACIONAL DE CONTRATACIONES PÚBLICAS

Formulario de Identificación del Personal - FIP

Proveedor Adjudicado: INTECH S.R.L.

RUC: 80026795-8

Entidad Contratante: Consejo Nacional de Ciencia y Tecnología

Descripción del Llamado / Contrato 418806 - Mantenimiento de Data Center, (UPS, Sistema de detección y supresión de incendios, Generador eléctrico, acondicionadores de aires de precisión)

Monto del Contrato: ₲ 187.500.000

Número	Nombres	Apellidos	Nro. Documento	Dedicación	Relación	Estado	Fecha desvinculación
1	Oscar Humberto	Ramirez Rojas	4485504	PARCIAL	LABORAL	Activo	
2	Jorge Manuel	Rivas	5124777	PARCIAL	LABORAL	Activo	
3	Jorge Daniel	Rivas	5124790	PARCIAL	LABORAL	Activo	
4	Juan Antonio	Rivas	4321117	PARCIAL	LABORAL	Activo	
5	Luis Marciano	Sosa	862574	PARCIAL	LABORAL	Desvinculado	31/10/2022
6	Luis Marciano	Sosa	862574	PARCIAL	LABORAL	Desvinculado	31/10/2022

Usuario Impresión: 862574 - Luis Sosa

Fecha Impresión: 29/11/2024

GOBIERNO DEL PARAGUAY | PARAGUÁI REKUÁI

DNCP DIRECCIÓN NACIONAL DE CONTRATACIONES PÚBLICAS

Formulario de Informe de Servicios Personales - FIS

Proveedor Adjudicado:	INTECH S.R.L.	**RUC:**	80026795-8
Entidad Contratante:	Consejo Nacional de Ciencia y Tecnología	**Descripción del Llamado / Contrato**	418806 - Mantenimiento de Data Center, (UPS, Sistema de detección y supresión de incendios, Generador eléctrico, acondicionadores de aires de precisión)
Monto del Contrato:	₲ 187.500.000	**Año / Periodo:**	2024 / NOVIEMBRE

Número	Nombres	Apellidos	Nro. Documento	Funciones Exclusivas	Remuneración (Guaraníes)	Relación	Estado
1	Oscar Humberto	Ramirez Rojas	4485504	Cumple	3.500.000	LABORAL	Activo
2	Jorge Manuel	Rivas	5124777	Cumple	4.000.000	LABORAL	Activo
3	Jorge Daniel	Rivas	5124790	Cumple	4.000.000	LABORAL	Activo
4	Juan Antonio	Rivas	4321117	Cumple	4.000.000	LABORAL	Activo

Usuario Impresión: 862574 - Luis Sosa

Fecha Impresión: 29/11/2024

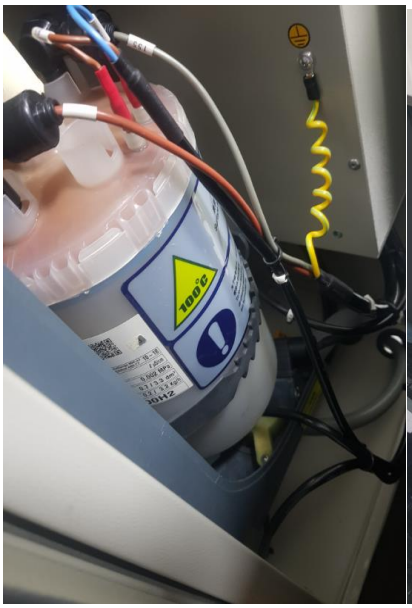
100°C

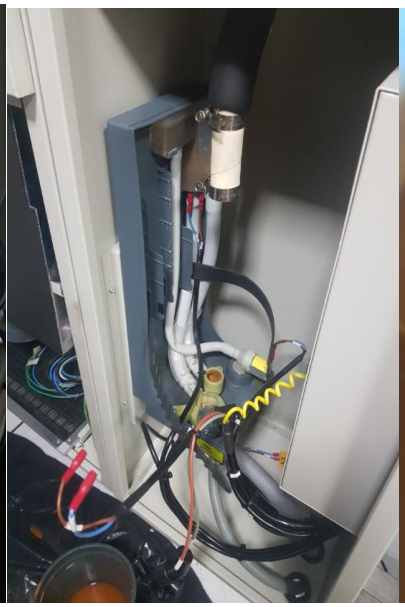

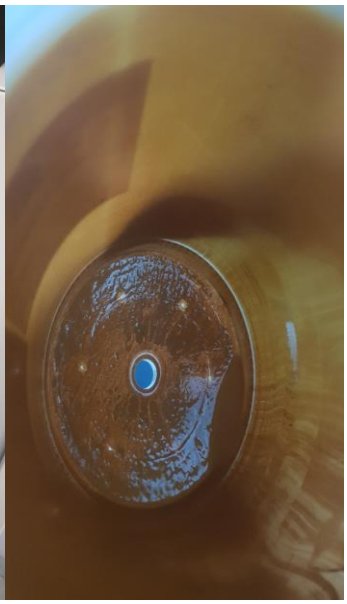

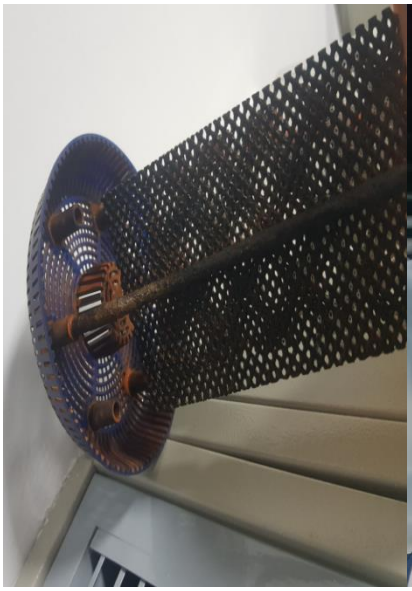

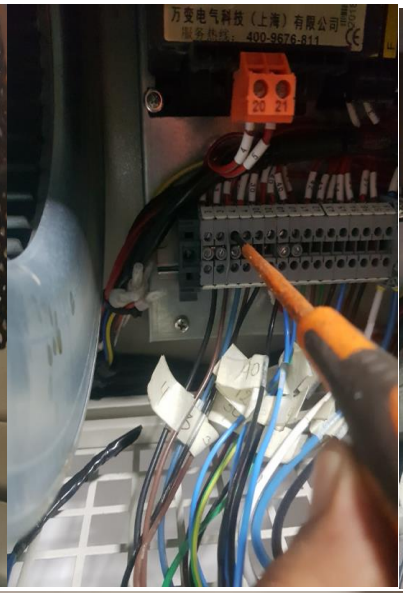
万变电气科技（上海）有限公司
服务热线：400-9676-811
20 21

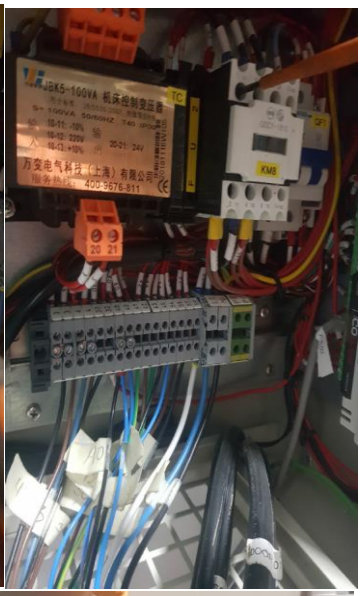
JBK5-100VA 机床控制变压器
万变电气科技（上海）有限公司
服务热线：400-9676-811
KM8
20 21

100°C

PRECISION
COOLING

PRECISION
COOLING
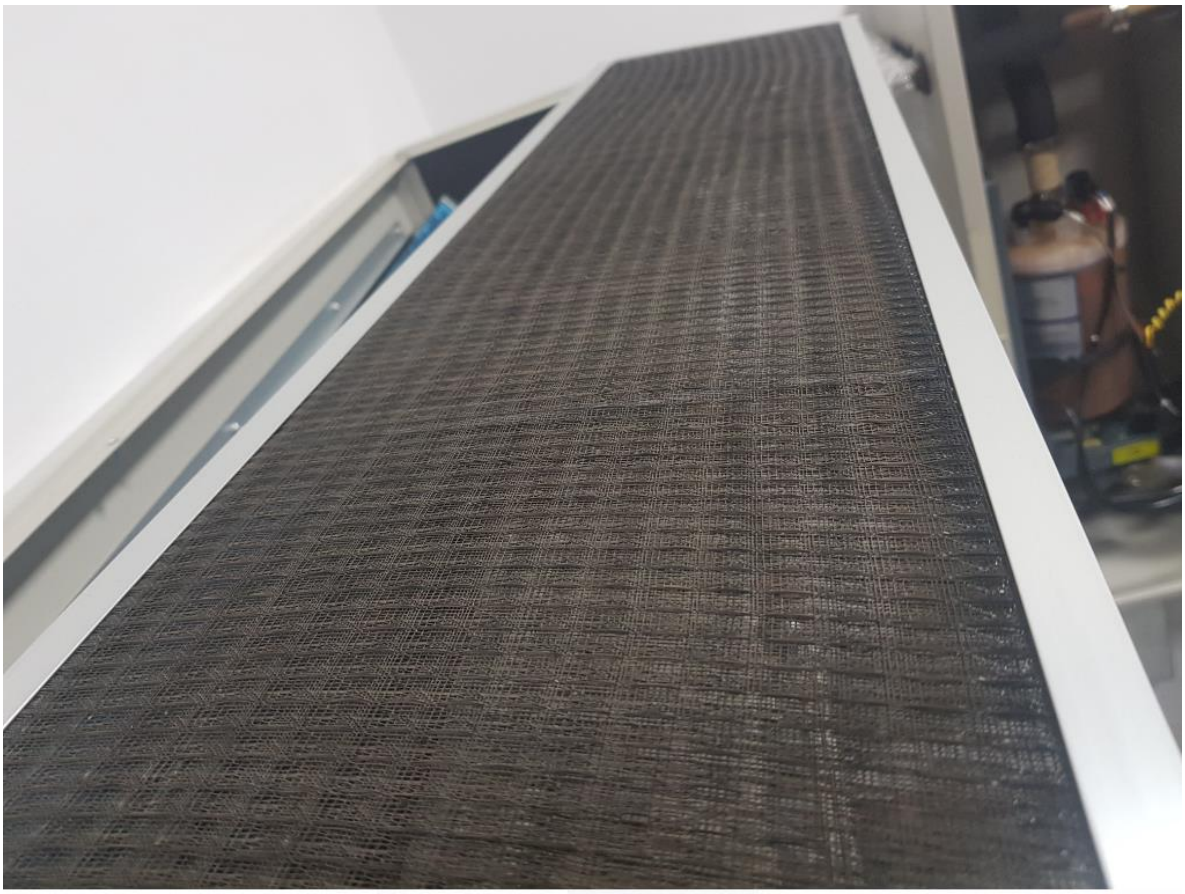
PRECISION
COOLING