Municipalidad de Minga Guazú
Avda. Mcal. Estigarribia e/ Gral. Bernardino Caballero – Km. 16 Minga Guazu
ALTO PARANA – PARAGUAY
Telef. (0644) 20666 Fax. (0644) 21397

MISION: "Nuestra misión como grupo de servidores públicos es administrar con responsabilidad los recursos provenientes del gobierno central y municipal, con el firme compromiso de trabajar en colaboración con y para la ciudadanía. Buscamos proporcionar servicios a las personas de manera eficiente, económica, transparente de manera

ACTA DE RECEPCION DEFINITIVA.

VERIFICACION Y CUMPLIMENTO DE ESPECIFICACIONES TECNICAS

ACTA Nº 1

OBRA: CONTRATACION DIRECTA DE REPARACION DE CAMINOS EN EL KM 26 ACARAY DEL DISTRITO DE MINGA GUAZU - AD REFERENDUM EJERCICIO 2024

CONTRATISTA: ELIAN CONSTRUCCIONES - RUC: 880202-5

En la ciudad de Minga Guazú, Decimo Departamento de Alto Paraná, a veintisiete días del mes de Mayo del año dos mil veinticuatro, siendo las ocho horas, yo Arq. Miguel Cáceres en mi carácter de Director de la Dirección de Obras y Servicios en representación de la Municipalidad de Minga Guazú y en común acuerdo con la empresa contratista me constituyo en el sitio de la obra **"REPARACION DE CAMINOS EN EL KM 26 ACARAY DEL DISTRITO DE MINGA GUAZU - AD REFERENDUM EJERCICIO 2024. – CONTRATO 14/24 – ID 438.840"** para la RECEPCION DEFINITIVA de los trabajos previstos en las especificaciones de obras de la empresa contratista **ELIAN CONSTRUCCIONES - RUC: 880202-5.**

Por tanto, la Municipalidad a través de esta Fiscalización RECIBE EN FORMA DEFINITIVA en todo de acuerdo a las especificaciones y calidades de obra requeridas, quedando todavía bajo la responsabilidad del contratista los vicios ocultos que puedan surgir a posterior.

Municipalidad de Minga Guazú
Dirección Obras y Servicios
Período 2021-2026

Arq. Miguel Cáceres
Director de Obras y Servicios

ELIAN CONSTRUCCIONES
Telef: 574293
Km. 6 Bo. Don Bosco - Av. Forlin Toledo
Minga Guazú - Paraguay

Visión: "Ser un municipio ejemplar que se distinga por su compromiso inquebrantable con la participación ciudadana, trabajando en estrecha colaboración con la comunidad para proporcionar un ambiente de bienestar, seguridad y servicios eficientes y de calidad. Seremos el motor impulsor del desarrollo económico y social, fomentando oportunidades que mejoren la calidad de vida de nuestros habitantes"

Norma de Requisitos Mínimos para un Sistema de Control Interno 2015

Elián CONSTRUCCIONES

de: Juan Carlos Bernal Rodríguez

Construcciones de Edificios
Comercio al por menor de otros Materiales de Construcción
Tales como ladrillos, madera y equipos sanitarios

CONSTRUCCIONES DE OBRA CIVILES * PAVIMENTACIÓN DE ACERAS Y CALZADAS

Av. Fortín Toledo y Bolivia · Tel.:(061) 574 293 / (0983) 400 102 · Ciudad del Este · Alto Paraná · Paraguay

TIMBRADO Nº 17017235
R.U.C.: 880202 - 5
Fecha Inicio de Vigencia 08/02/2024
Fecha Fin de Vigencia 28/02/2025

FACTURA

Q001549

001-001

Fecha de Emisión: 28 de Mayo de 2024 Condición de Venta: Contado ☐ Crédito ☒

Nombre o Razón Social: Municipalidad de Minga Guazu

R.U.C.: 80010478-1 Nota de Remisión Nº:

Dirección: Km 16 Centro Urbano Tel.:

Cant.	Descripción	Precio Unitario	Valor de Ventas		
			Exentas	5%	10%
1	Pago por devolucion de retencion	10.302.056			10.302.056
	Contractual del Contrato Nº 14/2024				
	ID Nº 438840				
	Sub Total				10.302.056
	Total a Pagar: Diez millones trescientos dos mil cincuenta y seis.				10.302.056

Liquidación del IVA: 5% 10% 936.551 Total IVA 936.551

ARTES GRÁFICAS NIÑO JESÚS S.R.L. - Matriz: Calle Boquerón entre Adrian Jara Y Pa I Perez. entre Banco Vision Y Banco Atlas Nº 133 - Suc: Santa Ana Calle Heriberto Matiauda E/ 28 de Julio y Primer Presidente a 30mts. de la "Iglesia el mas Vencedor" - RUC 80052469/1- Telefax: 061-512551 - 02 Tal 50x3 del 0001501 al 0001600 - 02/2024 - Cédula de Habilitación de Imprenta Nº 1663

ORIGINAL: Cliente
DUPLICADO: Arch. Tributario
TRIPLICADO: Contabilidad (Sin Valor Fiscal)

Ministerio de INDUSTRIA Y COMERCIO

GOBIERNO NACIONAL

Paraguay de la gente

CONSTANCIA DE REGISTRO DE PRESTADORES DE SERVICIOS - REPSE

Ruc	: 8802025	JUAN CARLOS BERNAL RODRIGUEZ	
Teléfono/s	: 061-574293	**Website** :	
Fax	: 061-574293	**Email Corp.:**	elianconstruciones@hotmail.com
Dirección	: AVENIDA, AV. FORTIN TOLEDO Y LA BLANCA - ALTO PARANA - CIUDAD DEL ESTE(PLANTA URBANA)		
Estado	: Activo		

Se registró en REPSE bajo el N° 014867

Conforme al Decreto N° 6866/11 y Normativas Vigentes. Este registro tiene fecha de vencimiento el 18/10/2024

Otorgado en Asunción, el 18/10/2018

Renovado el 03/11/2022

Este certificado no implica la habilitación para la obtención de licencias, permisos o registros que puedan ser exigidos por otras reparticiones o instituciones gubernamentales.

Para mayor información ingresar, con la clave y usuario correspondientes, al Sistema Electrónico VUE - Página Web www.vue.org.py

8802025

13042023 1446 8802025 8802025

014867

Lote 5675709519 , Cons.: 21

DIRECCIÓN NACIONAL DE INGRESOS TRIBUTARIOS

GERENCIA GENERAL DE IMPUESTOS INTERNOS

NUMERO 4270176147697

FORM.427-1

FECHA 16/05/2024

CERTIFICADO DE CUMPLIMIENTO TRIBUTARIO

DATOS DEL SOLICITANTE

RUC 880202

DV 5

NOMBRE O RAZÓN SOCIAL

BERNAL RODRIGUEZ JUAN CARLOS

A LA FECHA DE EXPEDICIÓN DEL PRESENTE DOCUMENTO EL CONTRIBUYENTE HA CUMPLIDO CON SUS OBLIGACIONES ANTE LA ADMINISTRACIÓN Y SE EMITE EL PRESENTE CERTIFICADO DE CUMPLIMIENTO TRIBUTARIO EN CARÁCTER NORMAL EN VIRTUD A LO ESTABLECIDO EN EL ART. N° 194 DE LA LEY N° 125/91 Y SU MODIFICACIÓN CON LA LEY N° 2421/04 Y DEMÁS DISPOSICIONES VIGENTES.

VÁLIDO HASTA: 15/06/2024

NUMERO DE CONTROL : 9CA20982

DIRECCIÓN NACIONAL DE INGRESOS TRIBUTARIOS

427188020299CA20982

INSTITUTO DE PREVISIÓN SOCIAL

INSTITUTO DE PREVISION SOCIAL
DIRECCION DE APORTE OBRERO PATRONAL
CERTIFICADO DE CUMPLIMIENTO
CON EL SEGURO SOCIAL

GOBIERNO DEL PARAGUAY | PARAGUÁI REKUÁI

USUARIO EMISION: 880202 NRO. CERTIFICADO: 433630

FECHA EMISION: 17-05-2024 VENCIMIENTO: 14-06-2024

DATOS DEL EMPLEADOR

Nro. Ruc: 880202 Nro. Certificado: 433630

Razon Social: BERNAL RODRIGUEZ JUAN CARLOS

Actividad(es): CONSTRUCCIÓN DE CARRETERAS Y VÍAS FÉRREAS, PUENTES Y TÚNELES

Fecha de Inscripcion: 14-11-2003 Cantidad de Asegurados: 1

Nro. Patronal(es): 0505-84-0479 -

CONSTE QUE EL(LOS) EMPLEADOR(ES), A LA FECHA DE EMISION DEL PRESENTE CERTIFICADO NO ADEUDA(N) EN CONCEPTO DE APORTE OBRERO PATRONAL

Se expide el presente Certificado sin perjuicio de las facultades de Fiscalizacion y Control otorgadas a la Direccion Aporte Obrero Patronal.
Nota: Cualquier correccion no salvada en el texto invalida el presente certificado. "El presente instrumento solo certifica estar al dia en el pago del aporte Obrero-Patronal del/los personal/es declarado/s, no eximiendo la responsabilidad patronal sobre los no declarados".

La validez de este documento se puede confirmar, ingresando el número de ruc y certificado a traves de nuestro sitio:
http://servicios.ips.gov.py/constancia/

GOBIERNO DEL PARAGUAY | PARAGUÁI REKUÁI

DNCP DIRECCIÓN NACIONAL DE CONTRATACIONES PÚBLICAS

Formulario de Informe de Servicios Personales - FIS

Proveedor Adjudicado

JUAN CARLOS BERNAL RODRIGUEZ

RUC

880202-5

Entidad Contratante

Municipalidad de Minga Guazú

Descripción del llamado / Contrato

ID: 438840 / CONTRATACION DIRECTA N° 18/24 REPARACION DE CAMINOS EN EL KM 26 ACARAY DEL DISTRITO DE MINGA GUAZU - AD REFERENDUM EJERCICIO 2024

Monto del contrato

206.041.116

Año: 2024 **Periodo:** Abril

Empleados vinculados al contrato

Nro.	Nombres	Apellidos	Funciones Exclusivas	Remuneración	Relación	Estado
1	SIXTO PASCUAL	BRITEZ PAREDES	Cumplio	1855638	Contratista	Activo

Usuario Impresión: elianconstruciones

Fecha Impresión: 16/05/2024

ANTES

ELIAN CONSTRUCCIONES
Telef: 574293
Km. 6 Bo. Don Bosco - Av. Fortin Toledo
Ciudad del Este - Paraguay

ELIAN CONSTRUCCIONES
Telef: 574293
Km. 6 Bo. Don Bosco - Av. Fortín Toledo
Ciudad del Este - Paraguay

ELIAN CONSTRUCCIONES
Telef: 574293
Km. 6 Bo. Don Bosco - Av. Fortín Toledo
Ciudad del Este - Paraguay

DESPUÉS

ELIAN CONSTRUCCIONES
Telef: 574293
Km. 6 Bo. Don Bosco - Av. Fortin Toledo
Ciudad del Este - Paraguay

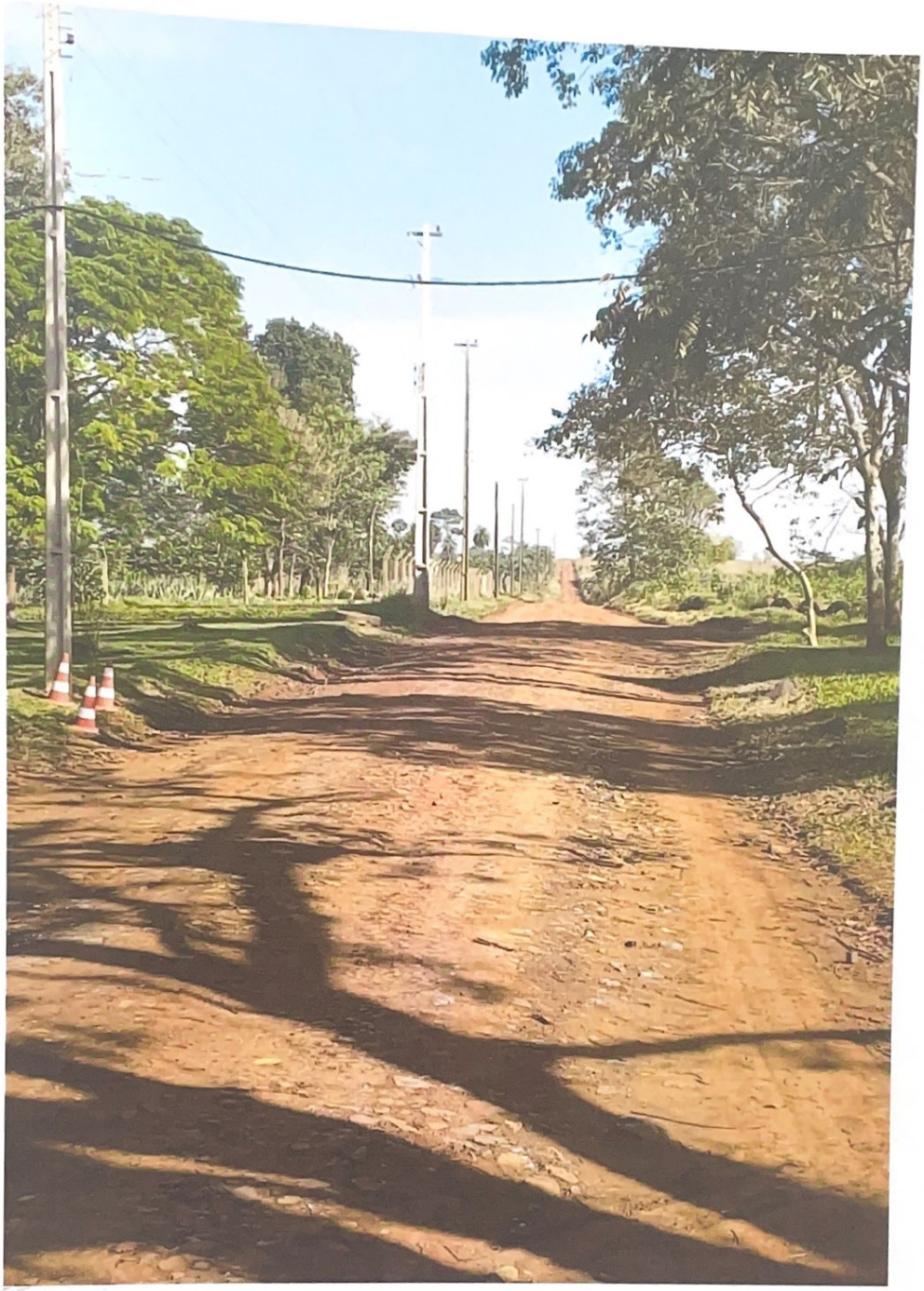

ELIAN CONSTRUCCIONES
Telef: 574293
Km. 6 Bo. Don Bosco - Av. Fortin Toledo
Ciudad del Este - Paraguay

ELIAN CONSTRUCCIONES
Telef: 574293
Km. 6 Bo. Don Bosco - Av. Fortin Toledo
Ciudad del Este - Paraguay

ELIAN CONSTRUCCIONES
Telef: 57425
Km. 6 Bo. Don Bosco - Av. Fortín Toledo
Ciudad del Este - Paraguay

ELIAN CONSTRUCCIONES
Telef: 574293
Km. 6 Bo. Don Bosco - Av. Fortin Toledo
Ciudad del Este - Paraguay

LIBRO DE OBRA

Nº

Obra: Reparación de Caminos Km 26 Acaray. -ID. 438840.

Contratante: Municipalidad de Minga Guazu

Fiscalización: Direcalón de Obras.

Contratista: Elian Construcciones.

Ubicación de la Obra: Km 26 Acaray -

DESCRIPCIÓN

A los efectos de llevar un mejor control periodico de la obra se establece la necesidad del Libro de obra, el cual llevará la firma de la fiscalización dejando constancia de los trabajos realizados.

Semana 1

Se procedio al despeje de malezas en la zona y la demarcación del área de trabajo con estacas esquineras que serviran de referencia para el replanteo de la linea de trabajo.

Una vez lista la zona de trabajo se demarcó el ancho correspondiente según plano y E.E.T.T. para la apertura de caja y el movimiento del suelo con motoniveladora dejando suelo suelto para la homogenización con el suelo en relleno el cual fue proveido en tumbas y esparcidos con la motoniveladora y mezclado con el suelo natural.

Se instala el cartel de obras por las condiciones idicadas en la E.E.T.T.

ELIAN CONSTRUCCIONES
Telef: 574293
Km. 6 Bo. Don Bosco - Av. Fortin Toledo
Ciudad del Este - Paraguay

Municipalidad de Minga Guazú
Dirección Obras y Servicios
Período 2021-2025

Por el Contratante

Fecha:

LIBRO DE OBRA

Nº

Obra: Reparación de caminos Km 26 Acaray - ID 438840

Contratante: Municipalidad de Minga Guazú.

Fiscalización: Dirección de Obras

Contratista: Ellan Construcciones.

Ubicación de la Obra: Km 26 Acaray.

DESCRIPCIÓN

Semana II

Con el suelo preparado tras el relleno y compactación se procedio a la carga del Ripio correspondiente, proveido en tumbas y descargados en zonas de trabajo, el cual fue y esparcido con la motoniveladora a lo largo y ancho del tramo según medidas especificadas en el Proyecto.

Semana III

Continuan los trabajos de nivelación y carga del material ripio en obra el cual es esparcido en la motoniveladora en los lugares de continuación del Proyecto.

Una vez completado la zona de obra se corroboró el espesor del cargamento para poder indicar la compactación correspondiente.

ELIAN CONSTRUCCIONES
Telef: 574293
Km. 6 Bo. Don Bosco - Av. Fortín Toledo
Ciudad del Este - Paraguay

Municipalidad de Minga Guazú
Dirección Obras y Servicios
Periodo 2021-2025

Por el Contratante

Fecha:

LIBRO DE OBRA

Nº

Obra: Reparación de Caminos Km 26 Acaray - ID 438840

Contratante: Municipalidad de Minga Guazú.

Fiscalización: Dirección de Obras

Contratista: Elian Construcciones

Ubicación de la Obra: Km 26 Acaray

DESCRIPCIÓN

Semana

Corroborando las medidas y los trabajos realizados se dio inicio a la compactación del tramo enripiado con la compactadora vibradora de rodillo liso frontal el cual procedio a realizar 3 pasadas de sellado y vibratorias de compactación a lo largo y ancho del proyecto o tramo enripiado dejando en condiciones el lugar.

Terminado el trabajo de compactación se dio lugar a la limpieza final, recogiendo los rastrojos y restos de piedras existentes en zona de obra, así tambien nivelando los accesos vehiculares de los frentistas.

Dando así por culminado el proceso constructivo de la obra del contrato Nº 14/24 ID 438840. —

ELIAN CONSTRUCCIONES
Telef: 574293
Km. 6 Bo. Don Bosco - Av. Fortín Toledo
Ciudad del Este - Paraguay

Municipalidad de Minga Guazú
Dirección Obras y Servicios
Fecha: 2021-2025

Por el Contratante

Fecha: