Universidad Nacional de Asunción

RECTORADO
Dirección General de Ordenamiento Territorial e Infraestructura
Telefax: 595 – 21 – 585540/3INT 1014
CC: 910, Asunción – Paraguay
Campus de la UNA, San Lorenzo – Paraguay

MEMORANDO D.E.M.E.E Nº 123/21

A :	Ing. **REINALDO LÓPEZ**, Director General Dirección General de Ordenamiento Territorial e Infraestructura Universidad Nacional de Asunción.
DE :	Ing.Elect. **RICHARD LÓPEZ.**, Jefe Departamento de Electricidad y Mantenimiento de Equipos Eléctricos Universidad Nacional de Asunción.
FECHA :	03 de agosto del 2021
REF. :	Presentar conformidad

Por el presente, me dirijo al Señor **Director General**, con el respeto que se merece, con relación a la **Contratación Directa N° 05/2021 ID 397.747 "Servicio de Desmontaje y Montaje de la Motobomba Sumergible de 30 HP, para las Dependencias del Rectorado de la Universidad Nacional de Asunción", por la empresa adjudicada INTECH.**

El Departamento de Electricidad y Mantenimiento de Equipos Eléctricos **Presenta Conformidad, con relación al Desmontaje y Montaje de la Motomba Sumergible de 30 HP, con su respectiva readecuación de tablero con sus elementos de protección y maniobra**.

Se anexa fotografías de las instalaciones realizadas

Es mi conformidad para los fines pertinentes

Atentamente.

Universidad Nacional de Asunción

RECTORADO

Dirección General de Ordenamiento Territorial e Infraestructura

Telefax: 595 – 21 – 585540/3INT 1014

CC: 910, Asunción – Paraguay

Campus de la UNA, San Lorenzo – Paraguay

TRABAJOS REALIZADOS POR LA EMPRESA INTECH

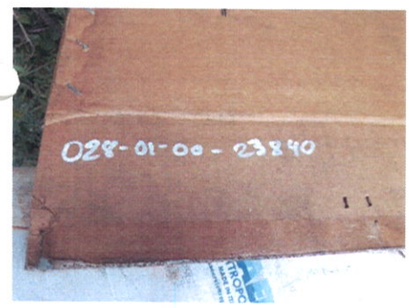

Ing. Elect. Richard López
Jefe de Departamento
Electricidad y Mantenimiento de Equipos Electricos
D.G.O.T.I. Rectorado - U.N.A.

Universidad Nacional de Asunción
RECTORADO
Dirección General de Ordenamiento Territorial e Infraestructura
Telefax: 595 – 21 – 585540/3INT 1014
CC: 910, Asunción – Paraguay
Campus de la UNA, San Lorenzo – Paraguay

TRABAJOS REALIZADOS POR LA EMPRESA INTECH

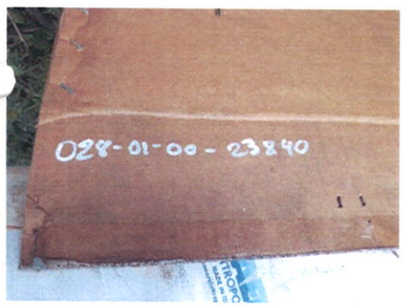

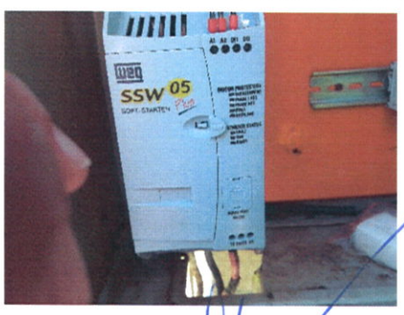

Ing. Elect. Richard López
Jefe de Departamento
Electricidad y Mantenimiento de Equipos Electricos
D.G.O.T.I. Rectorado - U.N.A.

Intech srl

REPRESENTANTE EN PARAGUAY

Best Generator

WORLDWIDE PARTNER

E.R. Fernández 3403 c/ Fortín Galpón
Tel: (021) 676 509 / 676 992
Barrio Santa María - Asunción
E- mail intechasu@gmail.com;
intech@intech.com.py

INFORME TÉCNICO N° 03334

Fecha: 03 - 08 - 2021

Cliente: Rectorado UNA Teléfono: 0961 676526

Dirección: San Lorenzo

Técnico Responsable: Juan A Rivos

Ayudante Técnico: Orlando Mezo

Hora de Entrada: Hora de Salida: Móvil Nro : NAVARA

DESCRIPCIÓN DEL TRABAJO

Servicio de desmontaje y montaje de una motobomba sumergible de 30 Hp.
1- Sustraer la motobomba dañada de 30 Hp.
2- Sustituir la motobomba por una similar que el rectorado cuenta
3- Adecuación de Tablero Electrico con provisión de elemento de protección y maniobra del sistema de bombeo del pozo Nº 2, del Tanque de Agua del campus de San Lorenzo

MATERIALES UTILIZADOS

OBSERVACIONES:

Pasada las 48 horas sin ninguna observación por escrito del cliente sobre los trabajos de este informe, queda entendido que es de plena aceptación.

Firma del Cliente:

Aclaración: Miguel Rodriguez

C.I. Nro. 3.268.642

Firma del Técnico:

Aclaración: Juan A Rivos

C.I. Nro. 4321117

000035

10 Tal. 50 x 3 del 3051 / 3550 - JUNIO/2020