GOBERNACIÓN DEPARTAMENTO CENTRAL	**INFORME DE OBRA**	**REV: 00**

INFORME N°: 01

OBRA: REPARACIÓN ESCUELA BASICA N 1881 REPUBLICA DE SIRIA SAN LORENZO

UBICACIÓN: SAN LORENZO

EMPRESA: J&R CONTRUCTORA

RESPONSABLE DE LA OBRA:

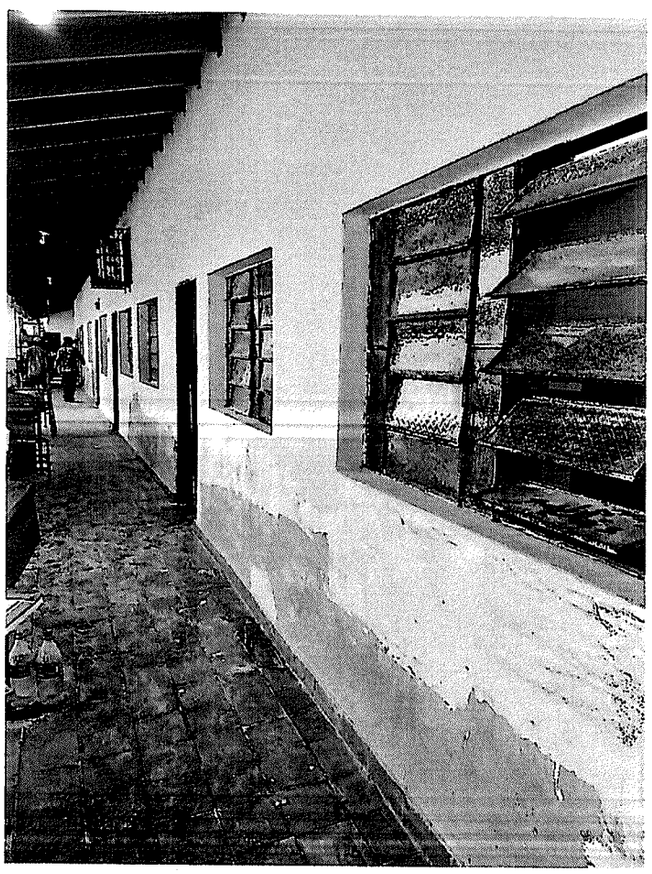

Ing. Carlos Parodi M.
Fiscal de Obras

J&R
Constructora

J&R
Constructora
...730-0

Ing. Carlos Parodi M.
Fiscal de Obras

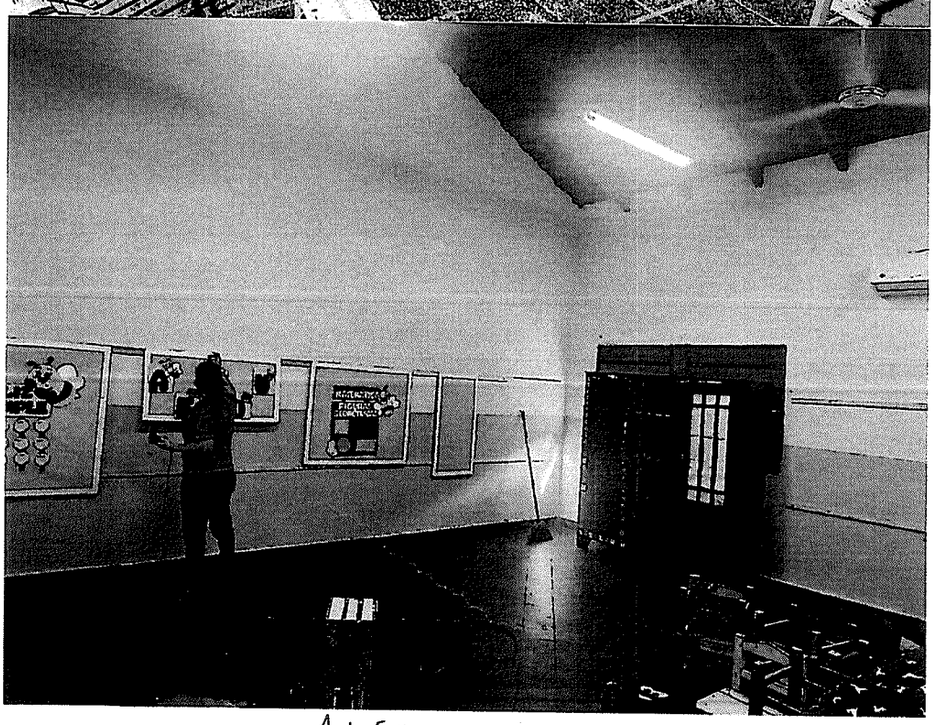

J&R
Constructora

Ing. Carlos Parodi M.
Fiscal de Obras

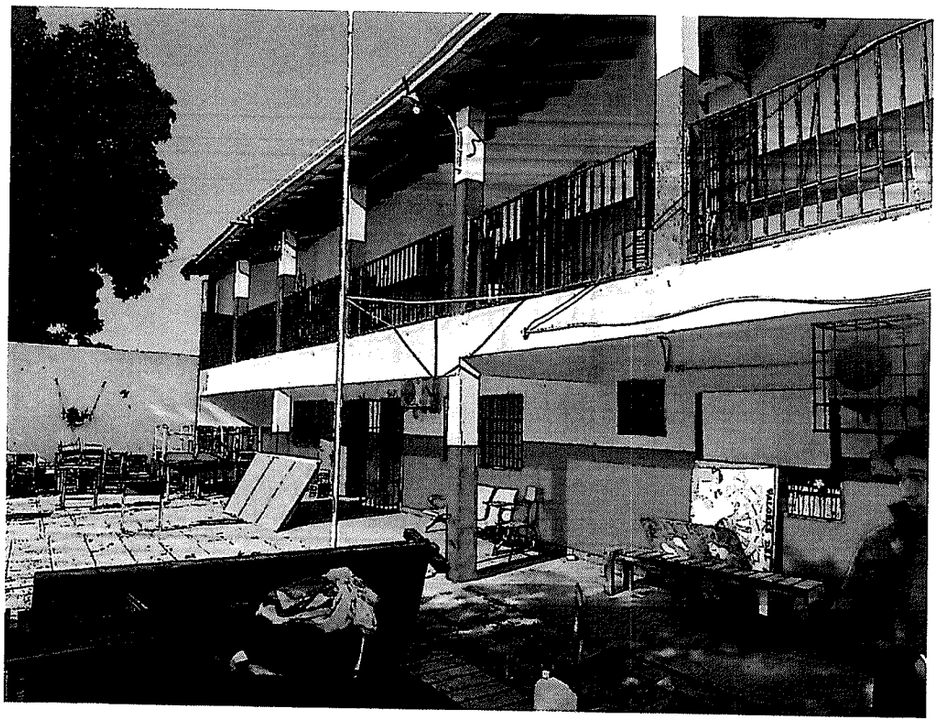

J&R
Constructora
2100-2575730-0

ing. Carlos Parodi
Fiscal de Obras

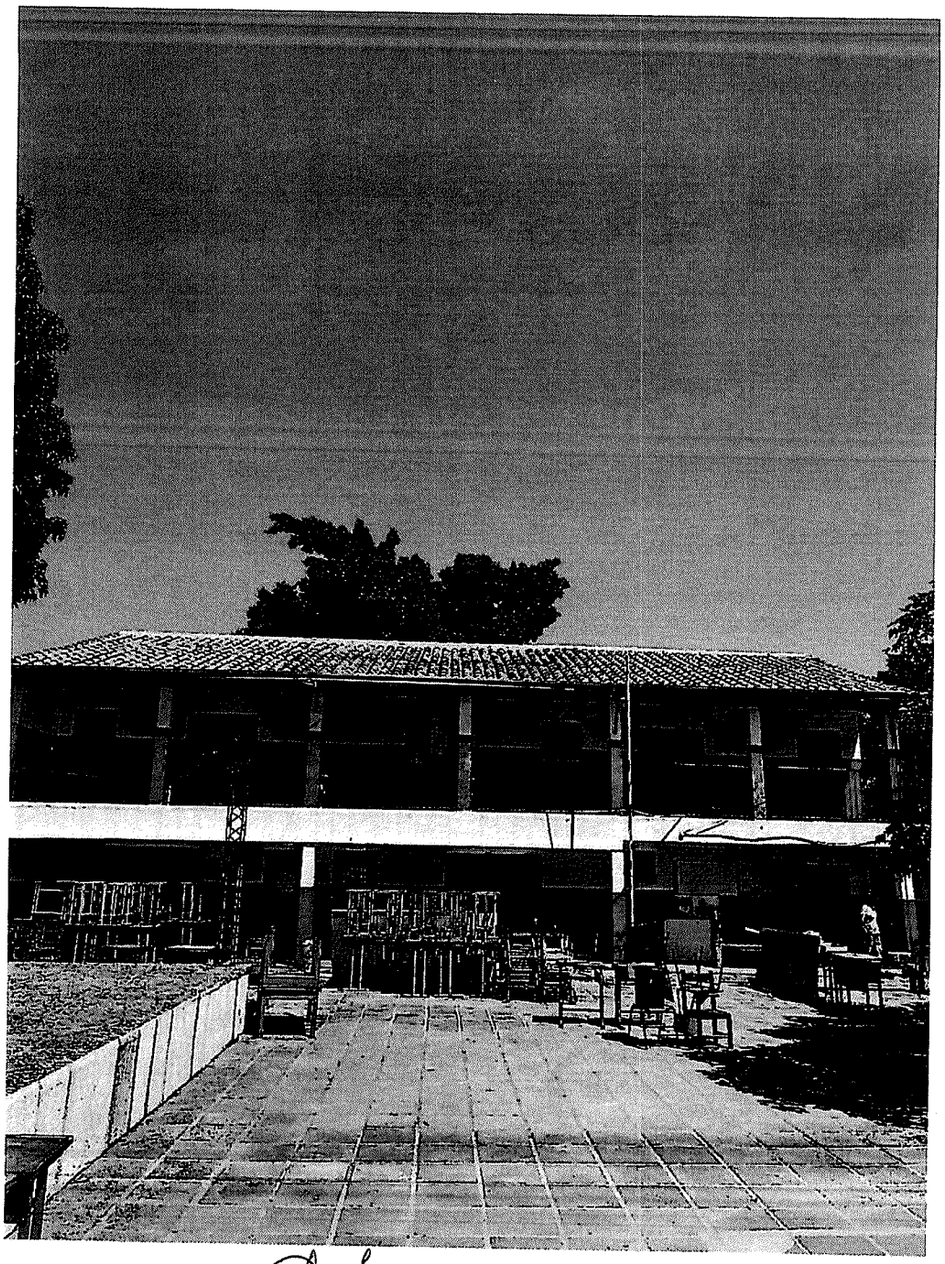

J&R
Constructora
[illegible]775730-0

Ing. Carlos Parodi M.
Fiscal de Obras

J&R
Constructora

Ing. Carlos Parodi M.
Fiscal de Obras