INFORME DE TRABAJOS REALIZADOS

Arq. Cristian Gauto – Fiscal de Obra de la Gobernación del Guairá.

Mes de julio.

1. Elaboración de Proyecto.

- Elaboración de proyecto de Construcción de Reparación de Caminos Rurales del Departamento del Guairá (planos y planilla).

Se anexa documento de respaldo de estos trabajos.

Arq. Cristian Gauto
Fiscal de Obra
Reg. MOPC Nº 4156

Villarrica, 26 de julio de 2022

Ref.: Presupuesto y computo métrico

Obra: Reparación de Caminos Rurales

Institución: Gobernación del Guairá

Ciudad: Villarrica

Departamento: Guaira.

Sup. A Trabajar: 6,00 KM

Municipio: Ñumi

Dirección: Tranquera San Rafael

Coordenadas: 25°54'26.8"S 56°21'52.8"W

Nº	RUBRO	UN	CANT	P.UNIT.	P.TOTAL
	REPARACIÓN DE CAMINOS RURALES EN EL DEPARTAMENTO DEL GUAIRÁ				
1	**TRABAJOS A REALIZAR.**				
1.1	Replanteo y maración de obra.	ml	6.000,00	1.500	9.000.000
1.2	Reparación, limpieza y 10 cm de desbroce de 6000 metros lineales de calzada de 7,00 metros de ancho.	ml	6.000,00	9.000	54.000.000
1.3	6000 metros lineales de enripiado de calle con ripio basaltico fino de 7,00 metros de ancho y 10 centimetros de espesor que incluye esparcida, nivelación y conformación.	ml	6.000,00	10.000	60.000.000
1.4	Compactación mecánica del terreno.	ml	2.800,00	7.500	21.000.000
1.5	Trabajo de canalización.	ml	3.000,00	12.000	36.000.000
1.6	Limpieza y retiro de escombro.	ml	6.000,00	2.000	12.000.000
	PRECIO TOTAL DE TRABAJOS				**192.000.000**

Son Guaraníes: Ciento noventa millones de guaranies.

Profesional Proyectista

Arq. Cristian Gauto
Fiscal de Obra
Reg. MOPC N° 4156

Arq. Cristian Gauto
Fiscal de Obra
Reg. MOPC N° 4156

143

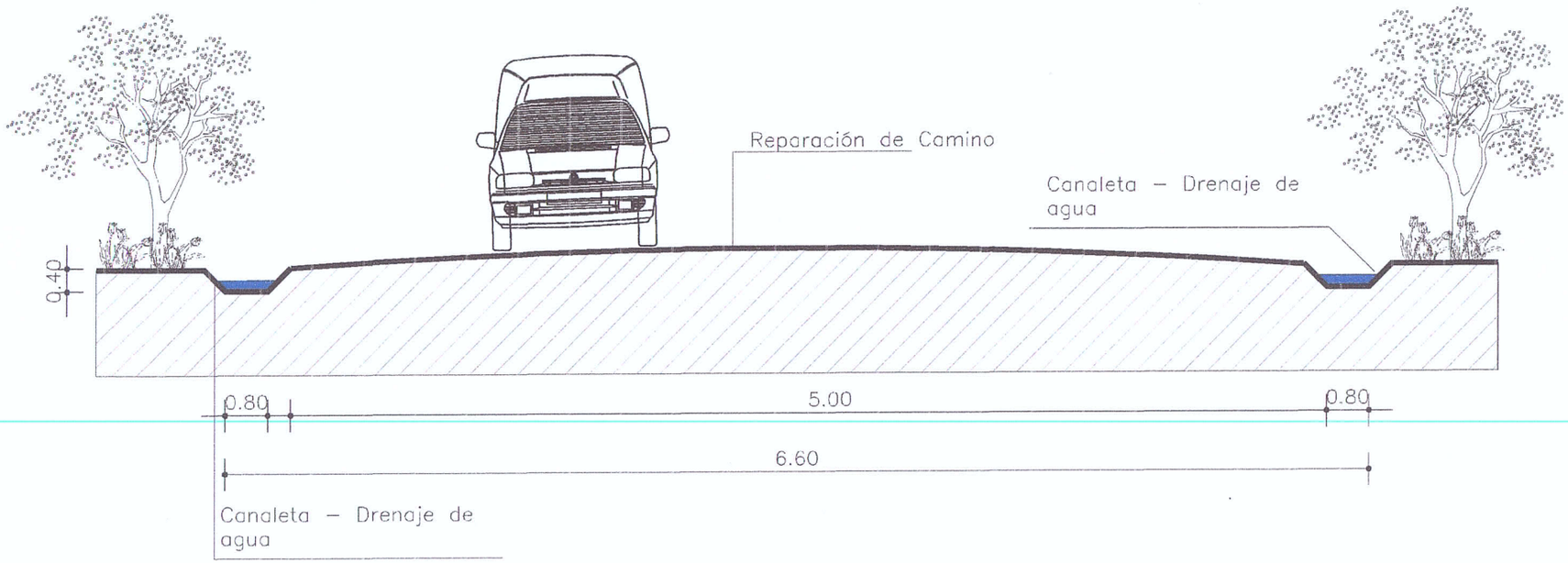

CORTE ARQUITECTÓNICO
ESC.1/50

PROYECTO: REPARACIÓN DE CAMINOS RURALES EN EL DEPARTAMENTO DEL GUAIRÁ

INF. de OBRA	MUNICIPIO: MUNICIPALIDAD DE [illegible] – GUAIRA
	UBICACIÓN: [illegible]
	SUP. A TRABAJAR: 6.00 KM
	COORDENADAS: [illegible]
PROFESIONAL	NOMBRE: ARQ. CRISTIAN GAUTO
	DIRECCIÓN: ULPIANO M. C/ CURUPAYTY – MBOCAYATY – GUAIRA
	NRO. PATENTE MUNICIPAL: 95.277 REGISTRO M.O.P.C.: 4156
TÍTULO CORTE ARQUITECTÓNICO	ESC.: 1/50
ARQ. Cristian Gauto Fiscal de Obras de la Gobernación PROFESIONAL	UNIDAD: ARQUITECTURA NRO. DE LÁMINA: 03 DE 04

Arq. Cristian Gauto
Fiscal de Obra
Reg. MOPC N° 4156

144

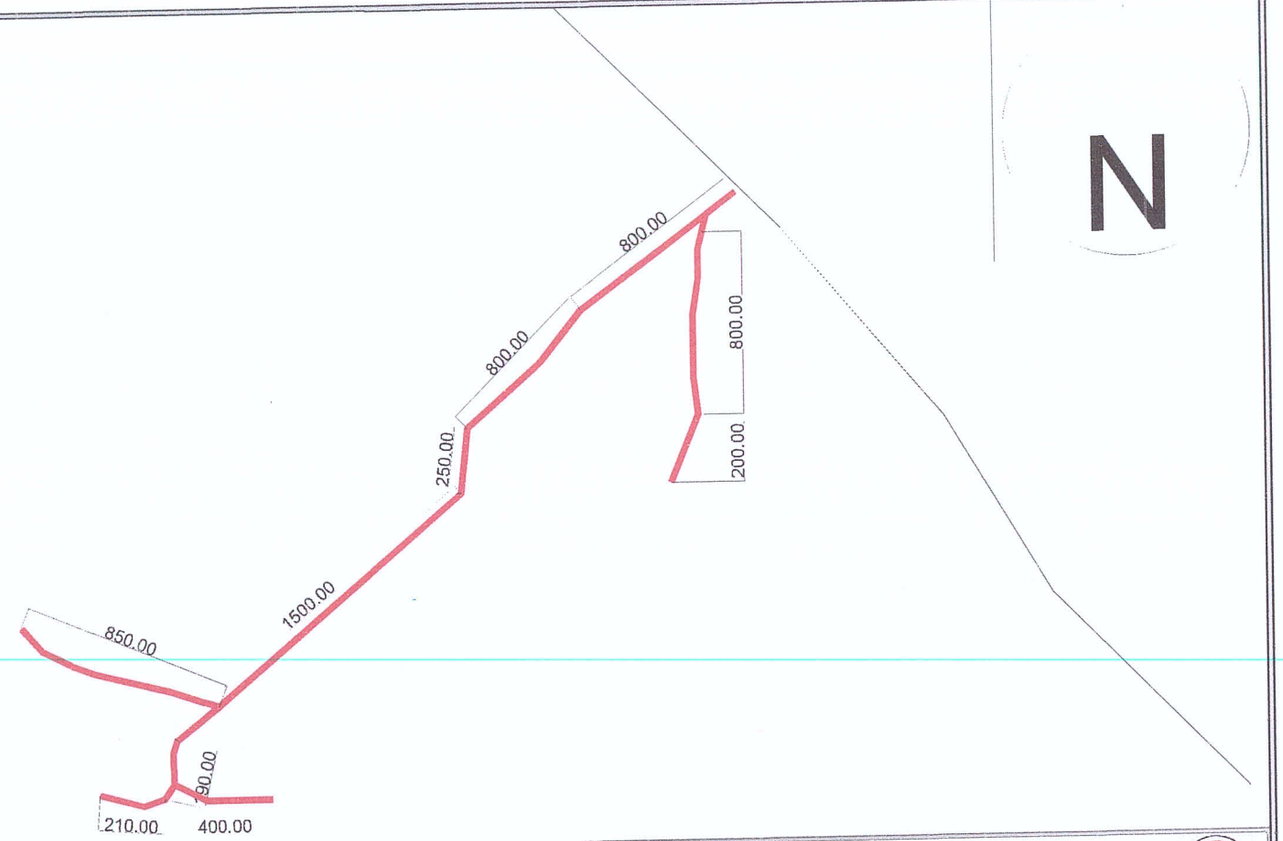

PLANTA A TRABAJAR
ESC.1/3000

PROYECTO: REPARACIÓN DE CAMINOS RURALES EN EL DEPARTAMENTO DEL GUAIRÁ

INF. de OBRA	MUNICIPIO: MUNICIPALIDAD DE [illegible]
	UBICACIÓN: [illegible]
	SUP. A TRABAJAR: 6.00 KM
	COORDENADAS: [illegible]
PROFESIONAL	NOMBRE: ARQ. CRISTIAN GAUTO
	DIRECCIÓN: ULPIANO M. C/ CURUPAYTY – MBOCAYATY – GUAIRA
	NRO. PATENTE MUNICIPAL: 95.277 REGISTRO M.O.P.C.: 4156
TÍTULO PLANTA DE UBICACIÓN	ESC.: 1/3000
ARQ. Cristian Gauto Fiscal de Obras de la Gobernación PROFESIONAL	UNIDAD: ARQUITECTURA
	NRO. DE LÁMINA: 02 DE 04

Arq. Cristian Gauto
Reg. Fiscal de Obra
Reg. MOPC Nº 4156

145