El verano, una época ideal para empezar a emprender

GENTILEZA

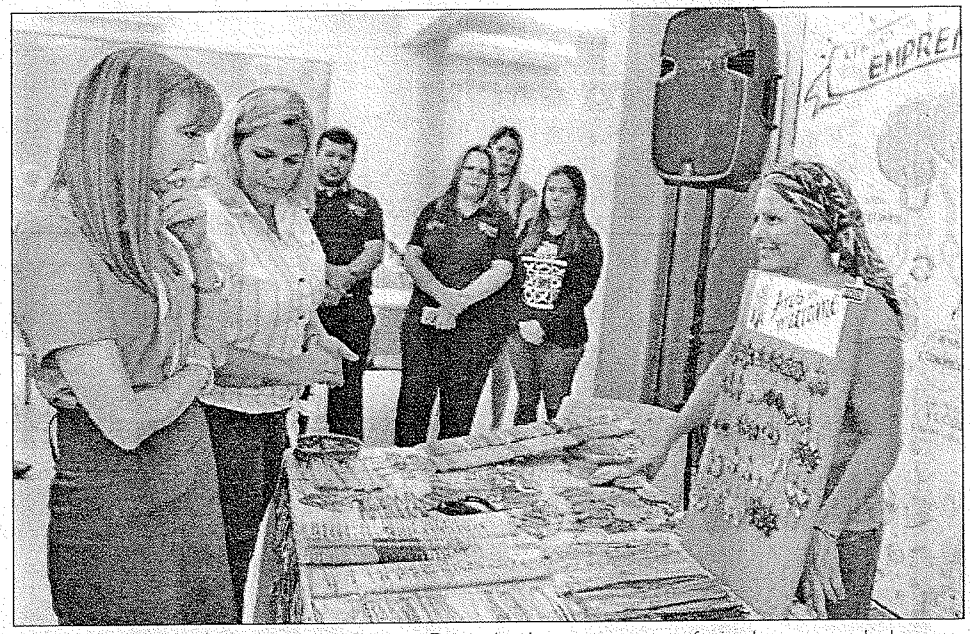

Emprender. Carla Bacigalupo y Silvana Pappalardo recorren una feria de emprendedores.

El Centro de Entrenamiento de Emprendedores (CEE), dependiente del Ministerio del Trabajo, Empleo y Seguridad Social (Mtess), se conformó hace un poco más de un año con el objetivo de capacitar a aquellas personas que desean impulsar algún tipo de miniemprendimiento en cualquier zona del país. En ese marco, esta oficina brindó durante el 2019 un total de 161 cursos de formación, en los que capacitaron a 6.299 personas, de las cuales unas 3.800 eran pequeños emprendedores de Asunción y Central, y el resto de varios puntos del interior del país.

"Un estudio realizado por la SET concluyó que el mayor problema de los emprendedores era la falta de capacitación para emprender", destacó Silvana Pappalardo, directora del Centro de Entrenamiento.

Esto dio origen al CEE, que desde su conformación brinda todo tipo de asesoramien-

ORIENTACIONES GRATUITAS. Es así que durante todos los fines de semana de enero, los técnicos especialistas del CEE instalan un centro de orientación en el Paseo Demetrio Ortiz, de la villa veraniega, para orientar a las personas que deseen impulsar algún y para captar las necesidades de los emprendedores que viven en esta zona, para que conozcan los pasos que deben seguir para desarrollar un emprendimiento que los ayude a tener estabilidad económica durante todo el año", explicó Pappalardo.

"Ofrecemos formación sobre negocios, habilidades blandas y el aspecto legal. Al mismo tiempo, otro técnico brinda asistencia sobre branding, como el desarrollo de su marca, logo, etiquetas, presentación, packaging de los productos, o sea trabajamos

Partido Colorado es muy orgulloso de mostrar su contabilidad, hoy día en el que tanto se está hablando de financiamiento político y todinero, realmente con mucha transparencia", sostuvo.

En cuanto a la oficina habilitada, sostuvo que "nosotros debemos convertirnos co-

CONSENSO. En cuanto a la Junta de Gobierno, el movimiento Honor Colorado ya definió que buscará la ree-

cada de Añetete en la Cámara de Diputados propone a Arnaldo Samaniego. En el socialismo también se habla del titular de Mario Varela.

Aspirante. Orlando Fiorotto (der.) quiere ser intendente.

TEKOMBO´E HA TEMBIKUAA
Mocomondeha
Ministerio de EDUCACIÓN y CIENCIAS

■ TETÃ REKUÁI
■ GOBIERNO NACIONAL

Paraguay de la gente

MINISTERIO DE EDUCACIÓN Y CIENCIAS

LICITACIÓN PÚBLICA NACIONAL Nº 04/2020 "SERVICIOS DE DIGITALIZACIÓN CON PROVISIÓN DE SISTEMA DE GESTIÓN DOCUMENTAL – AD REFERÉNDUM – PLURIANUAL 2020/2021" - ID Nº 373.387

Institución: Ministerio de Educación y Ciencias, sito en la calle Estrella Nº 443 esq. Alberdi, Edificio Estrella, 13° Piso, Asunción.

Objeto de la Licitación: Licitación Pública Nacional Nº 04/2020 "Servicios de Digitalización con Provisión de Sistema de Gestión Documental – Ad Referéndum – Plurianual 2020/2021" - ID Nº 373.387.

Los documentos de la Licitación: podrán ser obtenidos, sin costo alguno, a través del Sistema de Información de Contrataciones Públicas (SICP) www.dncp.gov.py o en la oficina de la DC, sito en la calle Estrella Nº 443 esq. Alberdi, Edificio Estrella, 13° Piso, Asunción.

Hora y Fecha tope de Consultas: hasta las 08:00 hs. del día 07/02/2020.

Fecha y Hora de Entrega de Ofertas: hasta la 09:30 hs. del día 14/02/2020.

Lugar de Entrega de Ofertas: Estrella N° 443 c/ Alberdi – Edificio Estrella, Piso N° 13.

Fecha y Hora de Apertura: inicio a las 10:00 hs. del día 14/02/2020.

Lugar de Apertura: Estrella N° 443 c/ Alberdi – Edificio Estrella, Piso N° 13.

No podrán presentar propuestas, las personas que se encuentran comprendidas en algunas de las prohibiciones establecidas en el Art. 40 de la Ley Nº 2051/03.

ID: 373.387
INFORMACIONES: 021-497.178
EMAIL: UOC@MEC.GOV.PY
DIRECCIÓN DE CONTRATACIONES DEL MEC

PMAS y Tekojoja buscan una alianza para las municipales

Los dirigentes del Partido del Movimiento al Socialismo (PMAS) y del Partido Popular Tekojoja, del distrito de 1º de Marzo, del Departamento de Cordillera, solicitaron ayer asesoramiento técnico a funcionarios de la Dirección de Partidos y Movimientos Políticos del Tribunal Superior de Justicia Electoral (TSJE) para conformar una alianza electoral con miras a las elecciones de intendentes y miembros de juntas municipales 2020.

"Queremos conformar una alianza entre el PMAS y Tekojoja. Para el efecto, vinimos a interiorizarnos de los plazos y requisitos para llevar adelante nuestro objetivo", señaló el concejal municipal del distrito de 1ª de Marzo, Alberto Caballero, quien estuvo acompañado de dirigentes del Partido Popular Tekojoja.

El Cronograma Electoral establecido por el Tribunal Superior de Justicia Electoral (TSJE), para las próximas elecciones municipales, dispone que del 14 al 24 de abril los partidos políticos que concreten alianzas electorales para dichos comicios podrán solicitar al Tribunal Electoral de la circunscripción competente el reconocimiento respectivo.

Mismo periodo de tiempo rige también para que los partidos y movimientos políticos que acuerden concertaciones electorales soliciten a los tribunales electorales competentes el reconocimiento como tal, conforme al artículo 4 de la Ley 3212/2007 Que amplía las disposiciones del Código Electoral y crea la figura de las concertaciones.

GENTILEZA

Informe. Autoridades del TSJE recibieron a dirigentes.

Dinac defiende duty free y enfrenta a la Contraloría

La Dinac asegura que el proceso para la explotación del duty free en el Silvio Pettirossi fue transparente. El presidente Édgar Melgarejo dijo que la Contraloría no tiene atribuciones para el control.

GENTILEZA

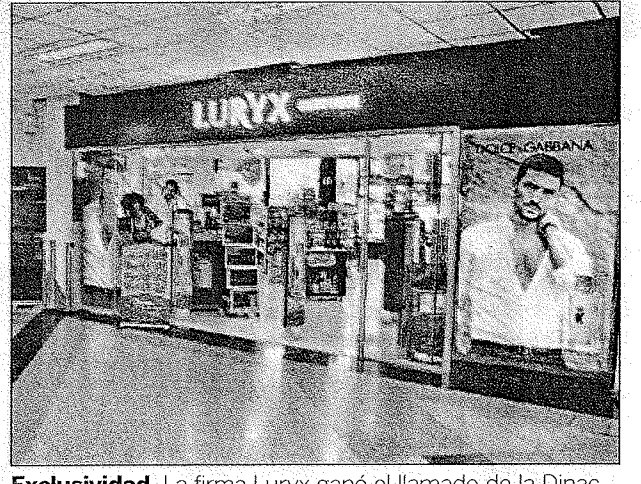

Exclusividad. La firma Luryx ganó el llamado de la Dinac. El ente afirma que el nuevo duty free le dará más ingresos.

El pasado 17 de enero, la Dirección Nacional de Aeronáutica Civil (Dinac) adjudicó el llamado para la contratación de la gestión y explotación de la actividad de tiendas libres de impuestos (duty free) del aeropuerto internacional Silvio Pettirossi a al grupo Gijon SA - Luryx, durante 10 años. La firma ganadora propuso G. 600 millones a la Dinac por renta del espacio en la terminal aérea, más un 15% de la renta variable sobre las ventas.

Sin embargo, Golden Duty Free, participante eliminado en el concurso, denunció varias anomalías en la licitación

que la Contraloría no tiene las atribuciones para fiscalizar los ingresos, sino los gastos de las instituciones.

"Vamos a responder a Contraloría, aunque consideramos que no es el órgano que tiene que controlar los ingresos. Vamos a respetar los plazos, le vamos informar sobre todos los puntos. Pero nosotros concebimos que el proceso ya está concluido, si adjudicamos ¿Qué vamos a retroceder si ya están a la vista las ofertas de las empresas? Vamos a traicionar a los oferentes si ahora volvemos para atrás", comentó.

Mencionó que posiblemente Golden Duty Free va a

la transformación de la principal terminal aérea del país, apuntó el funcionario.

Añadió que Golden Duty Free ofertó menos de USD 2 millones en total (sumando canon más inversión) y además no cuenta con la experiencia de haber trabajado otros aeropuertos del mundo, mientras que Luryx tiene 80 tiendas a nivel interna

presentar las ofertas, pues el llamado se lanzó el 3 de diciembre y las ofertas ya se presentaron el 20 del mismo mes. Dijo que primeramente se les había informado que los tres duty free que ya operaban en el aeropuerto (Golden, Luxyr y Mannah) se ríamos notificados con tiempo.

Añadió que en el acto de

ADEC
ASOCIACIÓN DE EMPRESARIOS CRISTIANOS

Pactar o sufrir

Juan Luis Ferreira E.

Cada año cuando se discute el Presupuesto General de Gastos de la Nación, o cuando eventualmente salta alguna debilidad importante a nivel país aparece como justificación la expresión gastos rígidos, expresión que tiene como hermanita melliza a derechos adquiridos: El dinero no alcanza para lo que es importante para la mayoría. Idealmente cualquier persona o empresa que prepara un presupuesto o un plan define prioridades y obligaciones y luego, trata de adaptar recursos y plazos. Así mismo, el Gobierno debe primeramente fijarse en las obligaciones constitucionales y las Cartas Orgánicas, así como seguramente compromisos internacionales, luego evaluar proyectos en curso, algunas previsiones y emergencias y hacer su tarea. Con lo que sobre, recién ahí, ver qué gastos adicionales pueden hacerse. En muchos casos, está procediendo exactamente al revés.

¿Cómo puede salirse de este círculo vicioso donde

dos, que contiene la propuesta económica de la firma MSA, de modo a seguir inmediatamente los plazos del proceso electoral.

Según Contrataciones Públicas, la empresa Smartmatic

No se aportan elementos de convicción que permitan interferir que la otra oferente debió ser descalificada. La recurrente pretende que se tomen en cuenta criterios que no forman parte del proce- lución.

SOBRE 2. El asesor del TSJE, Luis Alberto Mauro, manifestó que este lunes las autoridades del TSJE seguirán el proceso

presa y protestó ante la dirección de Contrataciones Públicas, Contrataciones) una resolución y rechazó la protesta de Smartmatic . Nos dio la razón finalmente", sostuvo Mauro, asesor del organismo electoral.

paraguaya , expreso.

Aseguró que Smartmatic no cumplió con algunos protocolos de prueba de funcionalidad de las máquinas, como por ejemplo el gramaje de papel requerido para el uso de los boletines de votos, actas y

es porque la [illegible] iniciar las capacitaciones a la ciudadanía, previas a las elecciones.

Este lunes se conocerá la oferta de la empresa argentina para el alquiler de 15.000 máquinas electorales.

TEKOMBO'E HA TEMBIKUAA
Mocnondecha
Ministerio de EDUCACIÓN y CIENCIAS

TETÃ REKUÁI
GOBIERNO NACIONAL

Paraguay de la gente

MINISTERIO DE EDUCACIÓN Y CIENCIAS

LICITACIÓN PÚBLICA NACIONAL Nº 04/2020 "SERVICIOS DE DIGITALIZACIÓN CON PROVISIÓN DE SISTEMA DE GESTIÓN DOCUMENTAL – AD REFERÉNDUM – PLURIANUAL 2020/2021" - ID N° 373.387

Institución: Ministerio de Educación y Ciencias, sito en la calle Estrella Nº 443 esq. Alberdi, Edificio Estrella, 13° Piso, Asunción.

Objeto de la Licitación: Licitación Pública Nacional Nº 04/2020 "Servicios de Digitalización con Provisión de Sistema de Gestión Documental – Ad Referéndum – Plurianual 2020/2021" - ID N° 373.387.

Los documentos de la Licitación: podrán ser obtenidos, sin costo alguno, a través del Sistema de Información de Contrataciones Públicas (SICP) www.dncp.gov.py o en la oficina de la DC, sito en la calle Estrella Nº 443 esq. Alberdi, Edificio Estrella, 13° Piso, Asunción.

Hora y Fecha tope de Consultas: hasta las 08:00 hs. del día 07/02/2020.

Fecha y Hora de Entrega de Ofertas: hasta la 09:30 hs. del día 14/02/2020.

Lugar de Entrega de Ofertas: Estrella N° 443 c/ Alberdi – Edificio Estrella, Piso N° 13.

Fecha y Hora de Apertura: inicio a las 10:00 hs. del día 14/02/2020.

Lugar de Apertura: Estrella N° 443 c/ Alberdi – Edificio Estrella, Piso N° 13.

No podrán presentar propuestas, las personas que se encuentran comprendidas en algunas de las prohibiciones establecidas en el Art. 40 de la Ley Nº 2051/03.

ID: 373.387
INFORMACIONES: 021-497.178
EMAIL: UOC@MEC.GOV.PY
DIRECCIÓN DE CONTRATACIONES DEL MEC

continental

Cuentas inhabilitadas
Mes de Enero 2020
Publicación realizada conforme a la Ley 3711/2009

TITULARES	DOCUMENTO	MOTIVO	PLAZO	SUCURSAL
GUSTAVO ADOLFO MAIDANA RECALDE	3.667.200	ART 10	1 AÑO	VILLETA
EDUARDO ACUÑA	1.767.286	ART 10	1 AÑO	ENCARNACION
OSCAR RAMON ROJAS RAMIREZ	519.792	ART 10	1 AÑO	ENCARNACION
CLUB 22 DE SETIEMBRE	80038332-0	ART 10	1 AÑO	ENCARNACION
LIZ MARIELA CORONEL COLMAN	3.953.264	ART 10	1 AÑO	CAPIATA
MARCOS ESTEBAN FERREIRA GONZALEZ	4.997.115	ART 10	1 AÑO	C.D.E.A KM 3,5
CARLOS RAUL CORONEL BOGADO	1.064.339	ART 10	1 AÑO	CORONEL OVIEDO
MAURICIO ENRIQUE RODRIGUEZ MORALES	5.144.079	ART 10	1 AÑO	CASA MATRIZ
AGRO ZAVALA S.A.C.E.I.	80100377-6	ART 10	1 AÑO	CAPITAN MEZA
SANTIAGO DANIEL ZAVALA PANIAGUA	2.539.733	ART 10	1 AÑO	CAPITAN MEZA
MARIA DEL CARMEN COLINAS GODOY	1.602.357	ART 10	1 AÑO	ARTIGAS
COMISIÓN CARNAVAL DE LA CIUDAD DE ENCARNACIÓN	80031506-5	ART 13	3 AÑOS	IRRAZABAL-ENC.
JOSE NICOLAS REMEZOWSKI SQUEF	2.147.257	ART 13	3 AÑOS	ENCARNACION
DARIO HERNAN SIGMUND	2.910.743	ART 13	3 AÑOS	IRRAZABAL-ENC.
JORGE ROLANDO ASTORGA	1.390.478	ART 13	3 AÑOS	CASA MATRIZ
MARIA ESTELA FERNANDEZ SOTELO	1.135.575	ART 13	3 AÑOS	SAN LORENZO
PEDRO EULALIO COLMAN	1.016.071	ART 13	3 AÑOS	P.J.C.
M.B. IMPORTACIONES SRL	80016498-9	ART 13	3 AÑOS	SAN LORENZO
CUBICA S.A	80086890-0	ART 13	3 AÑOS	MCAL. LOPEZ
CARLOS MIGUEL GRANDE VALENZUELA	2.354.474	ART 13	3 AÑOS	MCAL. LOPEZ
ROSSANA BEATRIZ FRETES DE GRANDE	4.369.977	ART 13	3 AÑOS	MCAL. LOPEZ
ROS MARY AÑAZCO BAZAN	1.854.066	ART 13	3 AÑOS	SAN LORENZO
ESTEBAN LOVERA ESPINOZA	3.490.044	ART 13	3 AÑOS	ENCARNACION
OVIEDO REPUESTOS S.A.	80087182-0	ART 13	3 AÑOS	CAAGUAZU
OVIEDO RAMON OVIEDO BRITEZ	3.448.079	ART 13	3 AÑOS	CAAGUAZU
LUCIDA ESTER ALDERTE ALVAREZ	1.719.042	ART 13	3 AÑOS	HERNANDARIAS
JORAM S.A.	80068967-4	ART 13	3 AÑOS	HERNANDARIAS
HUGO ERMINIO SANCHEZ	3.596.762	ART 13	3 AÑOS	ESPAÑA
BRISAL S.A.C.E.I.	80037829-6	ART 13	3 AÑOS	SAN LORENZO
PEDRO JUAN ACUÑA LEZCANO	234.603	ART 13	3 AÑOS	SAN LORENZO
LUCIA GIMENEZ	608.802	ART 13	3 AÑOS	SAN LORENZO
HILDEFONSO FERREIRA DA SILVA	6.181.999	ART 13	3 AÑOS	SAN CRISTOBAL
MARCELO GONZALEZ CORVALAN	1.178.602	ART 13	3 AÑOS	SAN LORENZO
RODOLFO AGUSTIN TORALES MORINIGO	3.579.332	ART 13	3 AÑOS	ARTIGAS
RICARDO ANTONIO COSTAS ANTOLA	388.484	ART 13	3 AÑOS	SAN LORENZO

Anuncian nueva ola de interés argentino en sector inmuebles

Esta vez son pequeños ahorristas con ganas de destinar sus activos en compra de departamentos, para ponerlos en alquiler. Incertidumbre del mercado argentino les motiva a mirar Paraguay.

LA CIFRA

50.000

dólares es un monto base para inversiones inmobiliarias que desean hacer argentinos en el país.

ARCHIVO

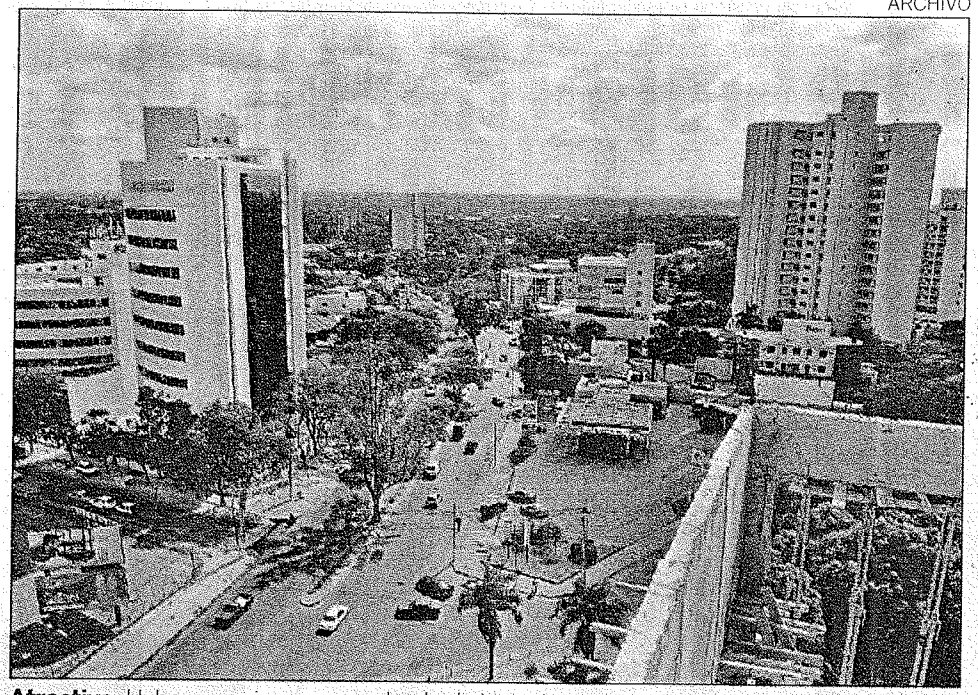

Atractivo. Hubo una primera gran oleada de inversiones argentinas en bienes inmuebles.

La Cámara Paraguaya de Desarrolladores inmobiliarios (Capadei) da cuenta actualmente de una segunda oleada de interés de parte de inversores argentinos para radicar capitales en nuestro país, atendiendo a la coyuntura político-económica del vecino país, cuyo gobierno actual viene aplicando algunas restricciones, sobre todo a quienes transaccionan con la moneda norteamericana.

A criterio del presidente del gremio citado, Raúl Constantino, se evidencia desde la asunción del presidente Al-

dicar sus activos en Paraguay, porque les resultan más atractivos.

"Volvimos a notar un segundo embate a partir de setiembre pasado, cuando ya básicamente estaba definida la candidatura de Fernández con mucha fortaleza. Incluso desde medios grandes como Infobae, Clarín y radios de Buenos Aires apelaron a Capadei para que expliquemos el dinamismo del desarrollo inmobiliario en nuestro país, oportunidad en que tratamos de puntualizar la realidad que se vive aquí", destacó.

Al referirse a la segunda

propietarios preferían invertir en Paraguay en tiempos del kirchnerismo, dentro del ámbito de los bienes raíces, y no querían caer en una suerte de cepo impuesto en su nación, ya que se generaron restricciones a los capitales.

Es así que surgieron grandes inversiones, principalmente traducidas en edificios de altura en el eje corporativo de las avenidas Aviadores del Chaco y Santa Teresa. El titular de Capadei expresó que desde el vecino país habían llegado aproximadamente unos USD 80 millones en esa época, hasta que ascendió al poder

colchón', por temores a los controles excesivos. No hablamos precisamente de mucho dinero", enfatizó Constantino, quien agregó que se trata de una experiencia en la cual el interesado se encontrará con un producto terminado que le permitirá tener una renta rápida. "Nuestro mercado tiene un muy buen retorno con relación al precio de venta", sostuvo.

Recordó también que hace un par de semanas el mismo presidente uruguayo, Luis Alberto Alejandro Lacalle Pou,

"Aprovechar las oportunidades"

El presidente de Capadei expresó que, en una reciente reunión con autoridades de la Secretaría de Prevención de Lavado de Dinero o Bienes (Seprelad), el gremio explicó que son momentos únicos para aprovechar la llegada de capitales del exterior, ya que vienen por condiciones coyunturales políticas y que es el pequeño inversor o la persona común los que están interesados.

torno a lo que significa el lavado de dinero, porque difícilmente luego se tengan estas oportunidades, según mencionó.

Carlos Arregui, titular de Seprelad, recibió a Capadei, oportunidad en que se trataron las resoluciones 264/07, modificada por resolución 266/07 y además la 094/2019 que guarda relación con el sector referido.

Asimismo, se intercambió

Indicó además que el proceso de traslado ya había concluido y con esta medida cautelar se deben resolver varios

modificación de la programación de los montos de los ingresos, gastos, la transferencia de créditos y el traslado del personal de la Cámara de Diputados al Ministerio de Salud

suspendiendo los efectos de la ley hasta tanto se resuelva la inconstitucionalidad.

Esto significa que los siete funcionarios deberán retornar a Diputados (donde estaban originalmente), por el mo-

Monges Frente, Vanessa María Violeta Rivas Caló, Myrian Fernández de Jara y Fern o Ismael Da Silva Sánchez.

El abogado que representa a los funcionarios, Eduardo Pérez Avid, dijo que lo que corresponde a partir de la me-

20 AÑOS. La Cámara de Diputados contaba con un Departamento Médico hasta el año pasado, con 23 funcionarios de blanco permanentes y seis contratados, pero por ley fue desmantelado y todos fueron trasladados al Ministerio de Salud, que fue asignado

tal servicios en hospitales públicos, ya que en Diputados no existen mayores necesidades.

Luego del escándalo generado por este caso, fueron revelándose situaciones similares en otras instituciones con superpoblación de trabajadores de salud.

TEKOMBO´E HA TEMBIKUAA
Mocnondeha
Ministerio de
EDUCACIÓN y CIENCIAS

TETÃ REKUÁI
GOBIERNO NACIONAL

Paraguay de la gente

MINISTERIO DE EDUCACIÓN Y CIENCIAS

LICITACIÓN PÚBLICA NACIONAL Nº 04/2020 "SERVICIOS DE DIGITALIZACIÓN CON PROVISIÓN DE SISTEMA DE GESTIÓN DOCUMENTAL – AD REFERÉNDUM – PLURIANUAL 2020/2021" - ID Nº 373.387

Institución: Ministerio de Educación y Ciencias, sito en la calle Estrella Nº 443 esq. Alberdi, Edificio Estrella, 13° Piso, Asunción.

Objeto de la Licitación: Licitación Pública Nacional Nº 04/2020 "Servicios de Digitalización con Provisión de Sistema de Gestión Documental – Ad Referéndum – Plurianual 2020/2021" - ID Nº 373.387.

Los documentos de la Licitación: podrán ser obtenidos, sin costo alguno, a través del Sistema de Información de Contrataciones Públicas (SICP) www.dncp.gov.py o en la oficina de la DC, sito en la calle Estrella Nº 443 esq. Alberdi, Edificio Estrella, 13° Piso, Asunción.

Hora y Fecha tope de Consultas: hasta las 08:00 hs. del día 07/02/2020.

Fecha y Hora de Entrega de Ofertas: hasta la 09:30 hs. del día 14/02/2020.

Lugar de Entrega de Ofertas: Estrella N° 443 c/ Alberdi – Edificio Estrella, Piso N° 13.

Fecha y Hora de Apertura: inicio a las 10:00 hs. del día 14/02/2020.

Lugar de Apertura: Estrella N° 443 c/ Alberdi – Edificio Estrella, Piso N° 13.

No podrán presentar propuestas, las personas que se encuentran comprendidas en algunas de las prohibiciones establecidas en el Art. 40 de la Ley Nº 2051/03.

ID: 373.387
INFORMACIONES: 021-497.178
EMAIL: UOC@MEC.GOV.PY
DIRECCIÓN DE CONTRATACIONES DEL MEC

continental

Cuentas inhabilitadas
Mes de Enero 2020
Publicación realizada conforme a la Ley 3711/2009

TITULARES	DOCUMENTO	MOTIVO	PLAZO	SUCURSAL
GUSTAVO ADOLFO MAIDANA RECALDE	3.667.200	ART 10	1 AÑO	VILLETA
EDUARDO ACUÑA	1.767.286	ART 10	1 AÑO	ENCARNACION
OSCAR RAMON ROJAS RAMIREZ	519.792	ART 10	1 AÑO	ENCARNACION
CLUB 22 DE SETIEMBRE	80038332-0	ART 10	1 AÑO	ENCARNACION
LIZ MARIELA CORONEL COLMAN	3.953.264	ART 10	1 AÑO	CAPIATA
MARCOS ESTEBAN FERREIRA GONZALEZ	4.997.115	ART 10	1 AÑO	C.D.E.A KM 3,5
CARLOS RAUL CORONEL BOGADO	1.064.339	ART 10	1 AÑO	CORONEL OVIEDO
MAURICIO ENRIQUE RODRIGUEZ MORALES	5.144.079	ART 10	1 AÑO	CASA MATRIZ
AGRO ZAVALA S.A.C.E.I.	80100377-6	ART 10	1 AÑO	CAPITAN MEZA
SANTIAGO DANIEL ZAVALA PANIAGUA	2.539.733	ART 10	1 AÑO	CAPITAN MEZA
MARIA DEL CARMEN COLINAS GODOY	1.602.357	ART 10	1 AÑO	ARTIGAS
COMISIÓN CARNAVAL DE LA CIUDAD DE ENCARNACIÓN	80031506-5	ART 13	3 AÑOS	IRRAZABAL-ENC.
JOSE NICOLAS REMEZOWSKI SQUEF	2.147.257	ART 13	3 AÑOS	ENCARNACION
DARIO HERNAN SIGMUND	2.910.743	ART 13	3 AÑOS	IRRAZABAL-ENC.
JORGE ROLANDO ASTORGA	1.390.478	ART 13	3 AÑOS	CASA MATRIZ
MARIA ESTELA FERNANDEZ SOTELO	1.135.575	ART 13	3 AÑOS	SAN LORENZO
PEDRO EULALIO COLMAN	1.016.071	ART 13	3 AÑOS	P.J.C.
M.B. IMPORTACIONES SRL	80016498-9	ART 13	3 AÑOS	SAN LORENZO
CUBICA S.A	80086890-0	ART 13	3 AÑOS	MCAL. LOPEZ
CARLOS MIGUEL GRANDE VALENZUELA	2.354.474	ART 13	3 AÑOS	MCAL. LOPEZ
ROSSANA BEATRIZ FRETES DE GRANDE	4.369.977	ART 13	3 AÑOS	MCAL. LOPEZ
ROS MARY AÑAZCO BAZAN	1.854.066	ART 13	3 AÑOS	SAN LORENZO
ESTEBAN LOVERA ESPINOZA	3.490.044	ART 13	3 AÑOS	ENCARNACION
OVIEDO REPUESTOS S.A.	80087182-0	ART 13	3 AÑOS	CAAGUAZU
OVIEDO RAMON OVIEDO BRITEZ	3.448.079	ART 13	3 AÑOS	CAAGUAZU
LUCIDA ESTER ALDERTE ALVAREZ	1.719.042	ART 13	3 AÑOS	HERNANDARIAS
JORAM S.A.	80068967-4	ART 13	3 AÑOS	HERNANDARIAS
HUGO ERMINIO SANCHEZ	3.596.762	ART 13	3 AÑOS	ESPAÑA
BRISAL S.A.C.E.I.	80037829-6	ART 13	3 AÑOS	SAN LORENZO
PEDRO JUAN ACUÑA LEZCANO	234.603	ART 13	3 AÑOS	SAN LORENZO
LUCÍA GIMENEZ	608.802	ART 13	3 AÑOS	SAN LORENZO
HILDEFONSO FERREIRA DA SILVA	6.181.999	ART 13	3 AÑOS	SAN CRISTOBAL
MARCELO GONZALEZ CORVALAN	1.178.602	ART 13	3 AÑOS	SAN LORENZO
RODOLFO AGUSTIN TORALES MORINIGO	3.579.332	ART 13	3 AÑOS	ARTIGAS
RICARDO ANTONIO COSTAS ANTOLA	388.484	ART 13	3 AÑOS	SAN LORENZO