INFORME

OBRA: CONSTRUCCIÓN DE GRADERÍAS Y AMPLIACIÓN DEL POLIDEPORTIVO MUNICIPAL DE DR. JUAN MANUEL FRUTOS– AD REFERENDUM

LICITACIÓN: CONCURSO DE OFERTAS (CO)

CONTRATO N°02/2024. ID N°439.746

PROVEEDOR: SERV. LIMP. J.E. CONSTRUCCIONES

DISTRITO: DR. JUAN MANUEL FRUTOS – DTO. DE CAAGUAZÚ

FECHA: 17/04/2024

PRESENTADO POR SECRETARÍA DE OBRAS DEPARTAMENTAL

SECRETARIA DE OBRAS
Gobernación de V Dpto. de Caaguazú

.....

ING. CIVIL GUSTAVO VELÁZQUEZ BENÍTEZ

SECRETARIO DE OBRAS

CORONEL OVIEDO – PARAGUAY

– 2024-

RESUMEN

Se llevó a cabo la visita de inspección de obras en los espacios especificados en el contrato con orden de inicio de las mismas en fecha 11/03/2024 con un plazo de ejecución de 120 días. Se procede a las observaciones de los procesos constructivos. Estas verificaciones in situ corresponden a la CERTIFICACION DE OBRAS Nº1, adjudicadas a la empresa **SERV. LIMP. J.E. CONSTRUCCIONES**

Se verificó el estado en el que se encuentran, corroborando las condiciones actuales que se presentan para el desempeño de la actividad constructiva. Una vez realizadas las verificaciones correspondientes de lo observado y con esta visita cumplida y con las facultades correspondientes se emite el presente informe.

INFORME PARCIAL

Las construcciones se encuentran en ejecución, he aquí el informe de obras respectivo.-

OBSERVACIONES

Ninguna.-

DESCRIPCION DE TRABAJOS REALIZADOS

Certificado de obras Nº1.-

SECRETARÍA DE OBRAS
Gobernación de V Dpto. de Caaguazú

Ing. Gustavo Velazquez
Secretario de Obras
GOBERNACIÓN DE CAAGUAZÚ

SE ADJUNTA RESPALDO FOTOGRÁFICO Y CERTIFICADO DE AVANCE DE OBRA

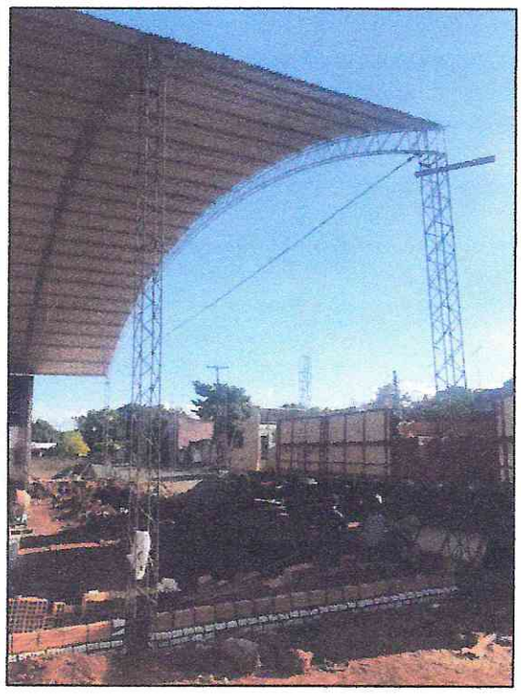

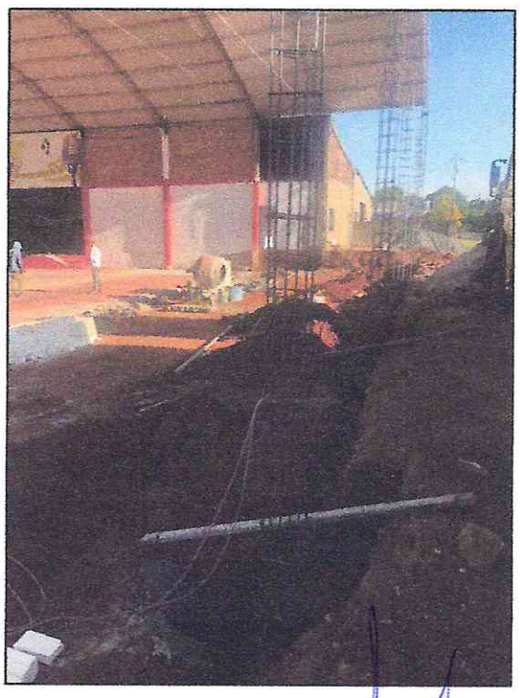

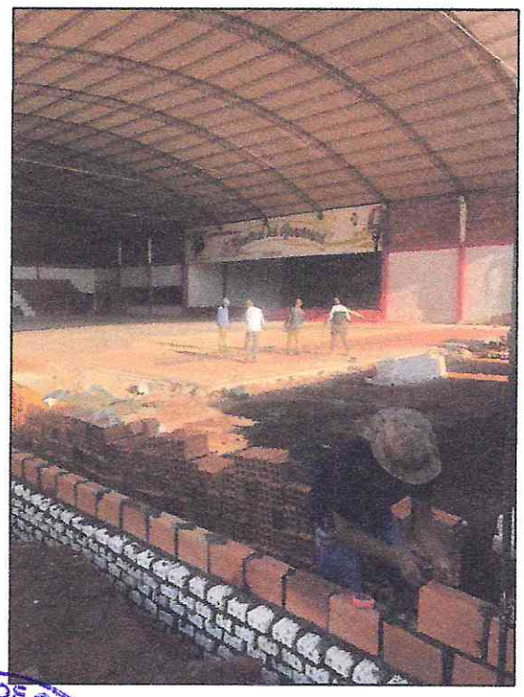

Ing. Gustavo Velazquez
Secretario de Obras
GOBERNACIÓN DE CAAGUAZÚ

SECRETARIA DE OBRAS
Gobernación de V Dpto. de Caaguazú