CORTE SUPREMA DE JUSTICIA

Compromiso con la gente

Dirección de Infraestructura Física

NOTA **D.I.F. N° 319 / 2020**

Asunción, 08 de Julio de 2020

SEÑOR
LIC. ARCADIO GUANES, Administrador
CIRCUNSCRIPCION JUDICIAL DE ALTO PARAGUAY
P R E S E N T E

Me dirijo a V.E., a fin de remitir el Memorándum **D.O.P N° 245/2020** del Departamento de Obras y Proyectos de la Dirección de Infraestructura Física, en el cual adjunta el informe de Supervisión de Obra N° 02 de la "**Construcción de Techo para el sector de estacionamiento de funcionarios de la sede del Juzgado de Primera Instancia de Puerto Casado – Circunscripción Judicial de Alto Paraguay**".-

Atentamente.

Arq. CAROLINA RUFFINELLI
Directora
Dirección de Infraestructura Física

PODER JUDICIAL
DIRECCIÓN DE INFRAESTRUCTURA FÍSICA

CORTE SUPREMA DE JUSTICIA

Dirección de Infraestructura Física
Departamento de Obras y Proyectos

Compromiso con la gente

INFORME TECNICO

Asunción, 7 de julio de 2020

INFORME DE SUPERVISION DE OBRA N° 02

OBRA: Construcción de Techo para el sector de estacionamiento de funcionarios de la sede del Juzgado de Primera Instancia de Puerto Casado.

LOCALIDAD: Puerto Casado – Circunscripción Judicial de Alto Paraguay.

FECHA DE SUPERVISION DE OBRA: 02 y 03 de julio de 2020.

DESCRIPCIÓN:

Se realizó la verificación "In situ" de la situación actual de la obra, en cuanto al avance y ejecución de los trabajos realizados hasta la fecha, una vez hecho el recorrido se constata los siguientes puntos detallados en la transcripción del Acta de Reunión:

1. Se observa la culminación de trabajos de la estructura metálica del techo, vigas, ménsulas, correas, cenefas y canaletas.
2. Se inicia la colocación de chapas galvanizadas del techo, se estima que para última hora del día se completaran los trabajos.
3. Se realizó el replanteo de líneas separadoras y logotipos para iniciar los trabajos de pintura del piso del estacionamiento.
4. Se realiza la limpieza de escombros y materiales restantes de la obra.
5. Verificados la culminación de los trabajos se firma la recepción provisoria de obras en fecha 03/07/2020, y se adjunta una lista de rubros a corregir y/o mejorar que se estima según el contratista finiquitar el día miércoles 08/07/2020.
6. La Recepción Definitiva de Obras se firmará 30 días posteriores a la firma del Acta de Recepción Provisoria, estipulado en el contrato suscrito aproximadamente en fecha 03/08/2020.

Observaciones:

- Cabe resaltar que la firma del Acta de Inicio de obras se realizó el día 09/03/2020 y teniendo en cuenta la cuarentena total debido a la pandemia del covid – 19 los trabajos debieron ser suspendidos temporalmente reiniciándose en fecha 02/06/2020, el plazo de ejecución estipulado en el contrato fue de 40 días, por lo tanto los trabajos concluyeron en tiempo y forma.-

RECIBIDO
Dpto. Obras y Proyectos - D.I.F.
Ent. N° 269 Fecha 09-07-20 Firma

Christian Vargas Núñez
Auxiliar
Dpto. Obras y Proyectos - D.I.F.

Diego Báez Vega
Técnico
Dpto. Obras y Proyectos - D.I.F.

PODER JUDICIAL
REPÚBLICA DEL PARAGUAY
D.I.F.
Departamento de Obras y Proyectos

TOMAS FOTOGRAFICAS

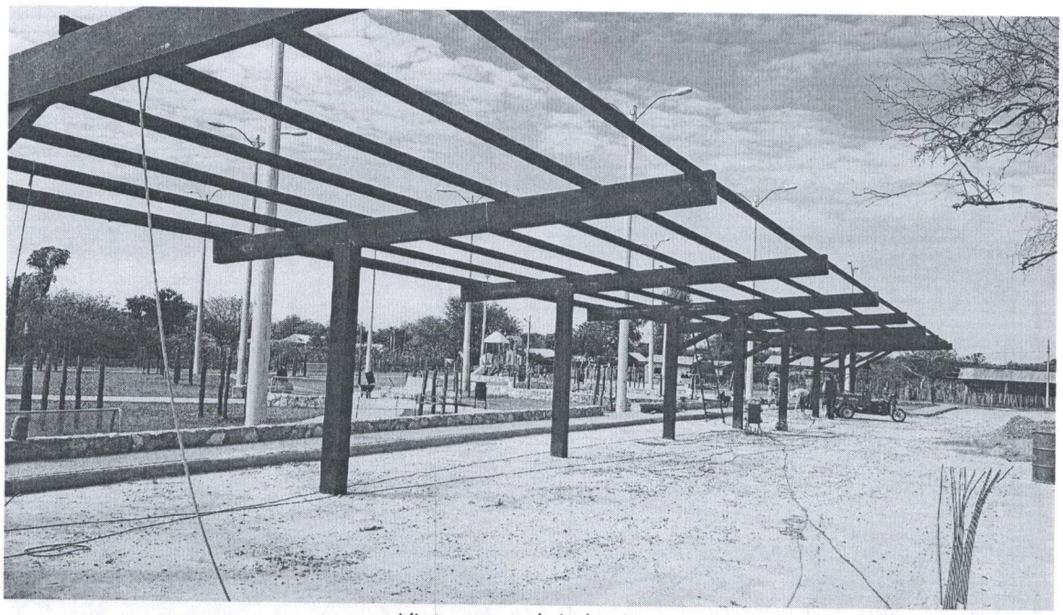

Vista general de la obra

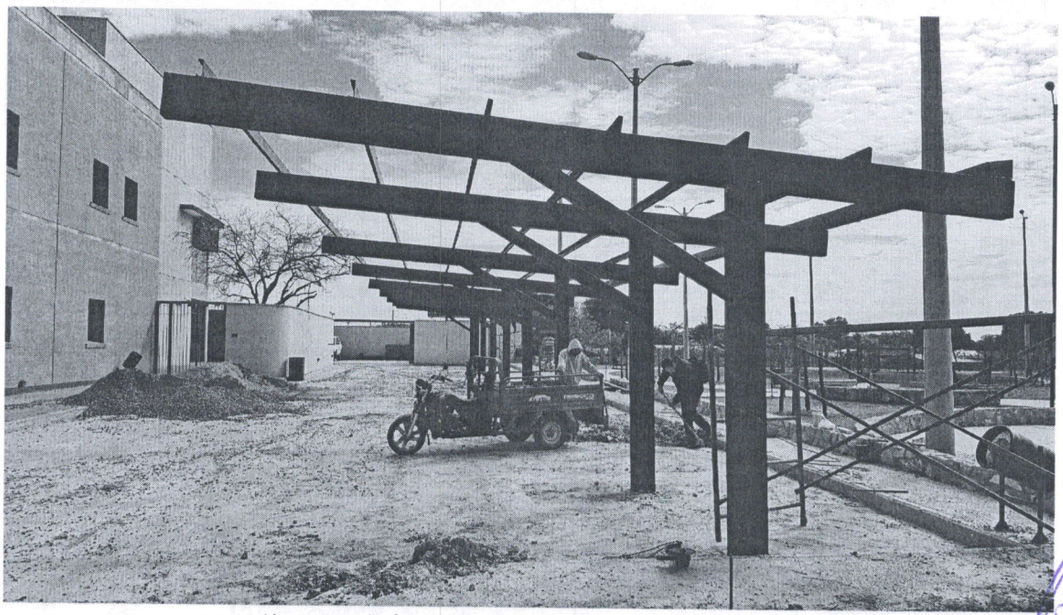

Montaje de las estructuras de soporte del techo

Diego Báez Vega
Técnico
Dpto. Obras y Proyectos - D.I.F.

PODER JUDICIAL
REPÚBLICA DEL PARAGUAY
Departamento de Obras y Proyectos
D.I.F.

Vista general de las terminaciones de los trabajos

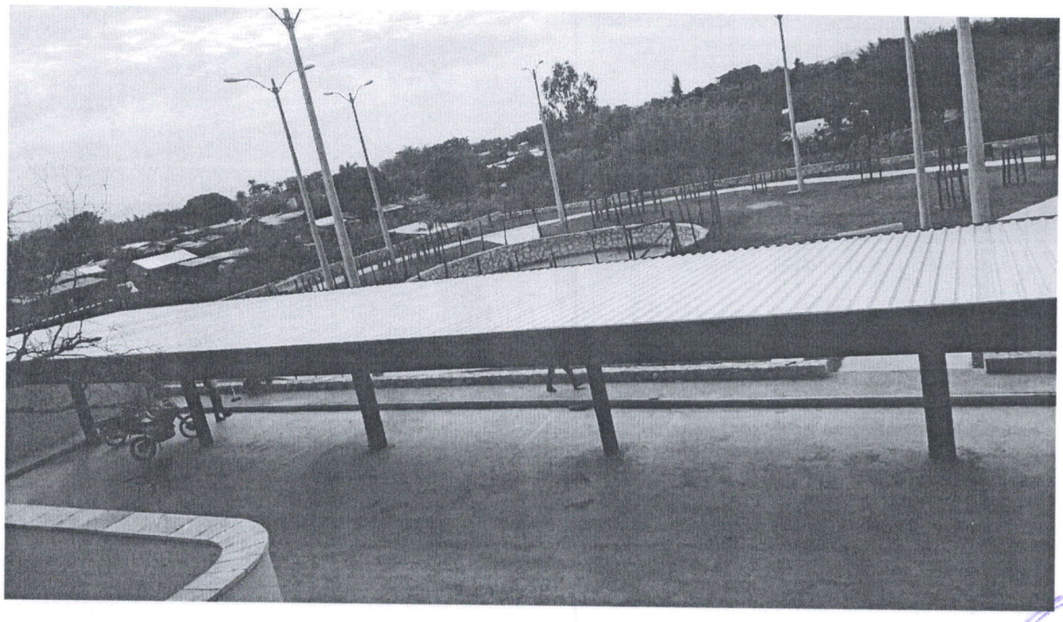

Vista de la obra concluida

Diego Báez Vega
Técnico
Dpto. Obras y Proyectos - D.I.F.

CORTE SUPREMA DE JUSTICIA

CIRCUNSCRIPCION JUDICIAL DE ALTO PARAGUAY

G-SIL
CONSTRUCTORA - CONSULTORA
San Lorenzo - Paraguay

CONTRATO Nº 25/2019.

CONTRATACION DIRECTA ID: 369.153 - CONSTRUCCION DE TECHO PARA EL SECTOR DE ESTACIONAMIENTO DE FUNCIONARIOS DE LA SEDE DEL JUZGADO DE PRIMERA INSTANCIA DE PUERTO CASADO

LIBRO DE OBRA

FECHA:

CONTRATISTA : G-SIL CONSTRUCTORA & CONSULTORA DEL ARQ. JAVIER GONZALEZ

Nº 0000018

FISCALIZADOR CIRCUNSCRIPCION JUDICIAL DE ALTO PARAGUAY :

LOCALIDAD : PUERTO CASADO

DEPARTAMENTO: ALTO PARAGUAY

ESTADO DEL TIEMPO : SOLEADO

OBRA: CONSTRUCCION DE TECHO PARA EL SECTOR DE ESTACIONAMIENTO DE FUNCIONARIOS DE LA SEDE DEL JUZGADO DE PRIMERA INSTANCIA DE PUERTO CASADO

"CORTE SUPREMA DE JUSTICIA CIRCUNSCRIPCION JUDICIAL DE ALTO PARAGUAY"

02 - Julio - 2020

Se completaron los trabajos, vigas, correas, del techo

Limpieza de escombros y residuos de obras

Se consta la presencia de 8 (ocho) obreros

G-SIL
Constructora-Consultora
g-sil.constructora@outlook.com
Tel: 021 329 4650

CONTRATISTA

Arq. Diego Bote

FISCALIZACION

CORTE SUPREMA DE JUSTICIA — CIRCUNSCRIPCION JUDICIAL DE ALTO PARAGUAY

G-SIL
CONSTRUCTORA - CONSULTORA
San Lorenzo - Paraguay

CONTRATO Nº 25/2019.

CONTRATACION DIRECTA ID: 369.153 - CONSTRUCCION DE TECHO PARA EL SECTOR DE ESTACIONAMIENTO DE FUNCIONARIOS DE LA SEDE DEL JUZGADO DE PRIMERA INSTANCIA DE PUERTO CASADO

LIBRO DE OBRA

FECHA:
CONTRATISTA: G-SIL CONSTRUCTORA & CONSULTORA DEL ARQ. JAVIER GONZALEZ
FISCALIZADOR CIRCUNSCRIPCION JUDICIAL DE ALTO PARAGUAY:
LOCALIDAD: PUERTO CASADO
DEPARTAMENTO: ALTO PARAGUAY
ESTADO DEL TIEMPO: SOLEADO

Nº 0000019

OBRA: CONSTRUCCION DE TECHO PARA EL SECTOR DE ESTACIONAMIENTO DE FUNCIONARIOS DE LA SEDE DEL JUZGADO DE PRIMERA INSTANCIA DE PUERTO CASADO

"CORTE SUPREMA DE JUSTICIA CIRCUNSCRIPCION JUDICIAL DE ALTO PARAGUAY"

03 - Julio - 2020

Se inicia la colocación de chapas y cinetas, se estima la terminación a última hora del día.

Se realizó el replanteo para la pintura de las separaciones del estacionamiento y los logos correspondientes.

Continúa la limpieza de obras

Se consta la presencia de 8 (ocho) obreros.

Se estima la culminación total de obras para el día miércoles 08-Julio-2020, y se procederá a la firma de recepción provisoria de obras en la fecha, quedando pendiente los trabajos a corregir estipulados en la misma

G-SIL Constructora-Consultora
g-sil.constructora@outlook.com
Tel: 021 329 4650

CONTRATISTA

Arq. Diego Bski
FISCALIZACION