M.O.P.C N° 2073
Cel.: 0985 777-714 – email.: robertnovos@gmail.com

Encarnación, 21 de Octubre del 2019.

SEÑOR:
PROF. ING. HILDEGARDO GONZALEZ IRALA
Rector Universidad Nacional de Itapuá
PRESENTE

Modalidad: LICITACIÓN POR CONTRATACION DIRECTA Nº 10/2019.-
iD del Llamado: 367.015.-
***Nombre del Llamado:* CONSULTORIA PARA "SERVICIOS DE FISCALIZACIÓN DE OBRAS PLURIANUAL 2019-2020".**
Contrato Nº: PBC/CD/09/2019

Por medio de la presente hago entrega del informe por los servicios ejecutados en el mes de Octubre, en coordinación con la Dirección de Infraestructura y Obras.

Además solicitarle el pago de la misma si no hubiere objeción alguna.

Para el efecto adjunto Factura, Certificado de Cumplimiento Tributario vigente y Formulario 120 correspondiente.-

El monto de la presente factura asciende a la suma de **Gs. 3.000.000, (TRES MILLONES DE GUARANIES).-**

Sin otro particular, me despido con el debido respeto que se merece y deseándole éxitos en sus funciones.-

REMÍTASE A: DGAF
para los fines pertinentes
Encarnación 24 X de 19

Oferente:
Arq. Roberto A. Novosad R.
C. I. Nº: 1.474.054
RUC.: 1.474.054-0
0985 – 777 - 714
robertnovos@gmail.com

A la Dirección Administrativa

Universidad Nacional de Itapúa
Secretaría General
Mesa de Entrada
Expediente Nº 6968 / 2019
Fecha 24.10.19
Firma
Aclaración Gustavo G.

Scanned by CamScanner

Cel.: 0985 777-714 – email.: robertnovos@gmail.com

ORME DE FISCALIZACION – CONSTRUCCIONES DE OBRAS EN EL CAMPUS Y FILIALES DE LA UNI PLURIANUAL 2.019 – 2.020 ID. Nº 365.745

OCTUBRE DEL 2019

- En coordinación con el Departamento de Infraestructura y Obras se realizó e relevamiento cuantitativo, verificación de los de las documentaciones contractuales y trabajos ejecutados; como así también las observaciones pertinentes en la obra **"CONSTRUCCIONES DE OBRAS EN EL CAMPUS Y FILIALES DE LA UNI PLURIANUAL 2019-2020 – ID Nº: 365.745 –**

- Lote **Nº 1** RECTORADO 2019 – DERECHO – CORONEL BOGADO CAMPUS UNI; correspondiente a la Firma SAN BLAS Construcciones S.R.L. –

- Lote **Nº 3** FACAF 2019 – COMEDOR – ENTORNO BLOQUE 7 – MURALLAS (Servicio de Instalación de Sistemas de Muros Metálicos en Exteriores - BIOTERIO Campus UNI - FILIAL CAPITAN MEZA – NATALIO) – RECTORADO - CSU - correspondiente a la Firma SAN BLAS Construcciones S.R.L.

- Lote **Nº 5** DERECHO 2019 CAMPUS UNI; correspondiente al Ing. RAFAEL RUIZ LOPEZ MOREIRA.

Roberto Abel Novosad
Arquitecto
Reg. M.O.P.C. Nº 2.073
Mat. Prof.7901

Scanned by CamScanner

Cel.: 0985 777-714 – email.: robertnovos@gmail.com

LOTE 1 – RECTORADO 2019 - DERECHO – CORONEL BOGADO - CAMPUS UNI

- 1º Quincena de Octubre:

  a. Verificación de documentos contractuales: plazos de ejecución, actas de inicio, notas de servicio.
  b. Verificación de documentos contractuales: seguros de fiel cumplimiento de contrato, seguros de anticipo, seguros contra todo riesgo
  c. Verificación de documentos contractuales: vigencias de contratos.
  d. Previsión de Trabajos Adicionales y Derivación al Departamento correspondiente.

- 2º Quincena de Octubre:

  a. Relevamiento cuantitativo de ejecución de obra "in situ" según certificado Nº ..... de obra de los siguientes ítems:

  - **PRESUPUESTO 2019**

  - Preparación de obra
  - Movimiento de Suelo
  - Estructura de Hormigón Armado

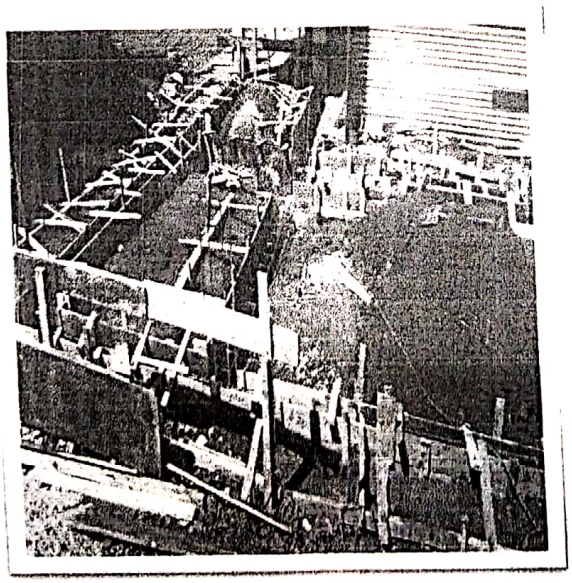

Residencia Estudiantil 2019

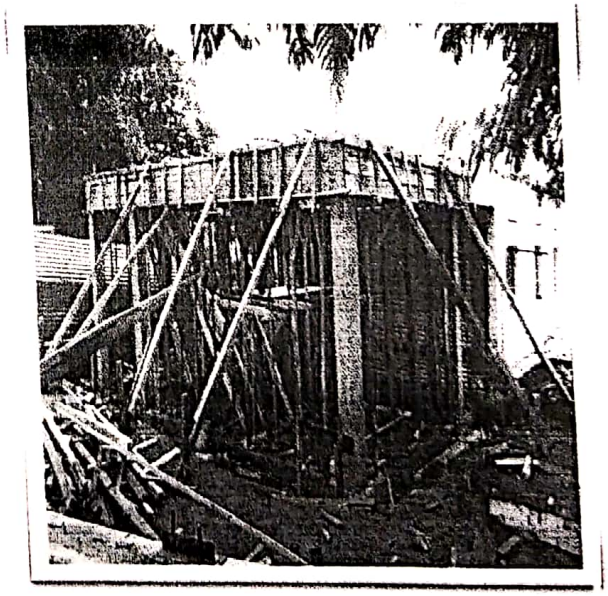

Residencia Estudiantil 2019

Roberto Abel Novosad
Arquitecto
Reg. M.O.P.C. Nº 2.073
Mat. Prof.7901

Scanned by CamScanner

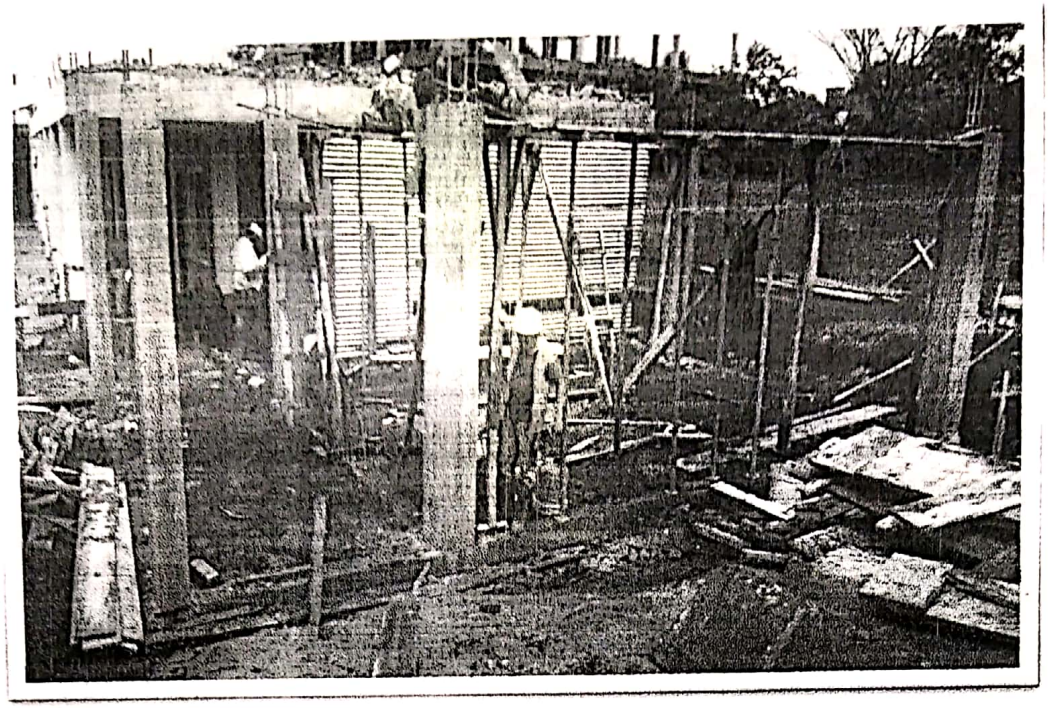

Residencia Estudiantil 2019

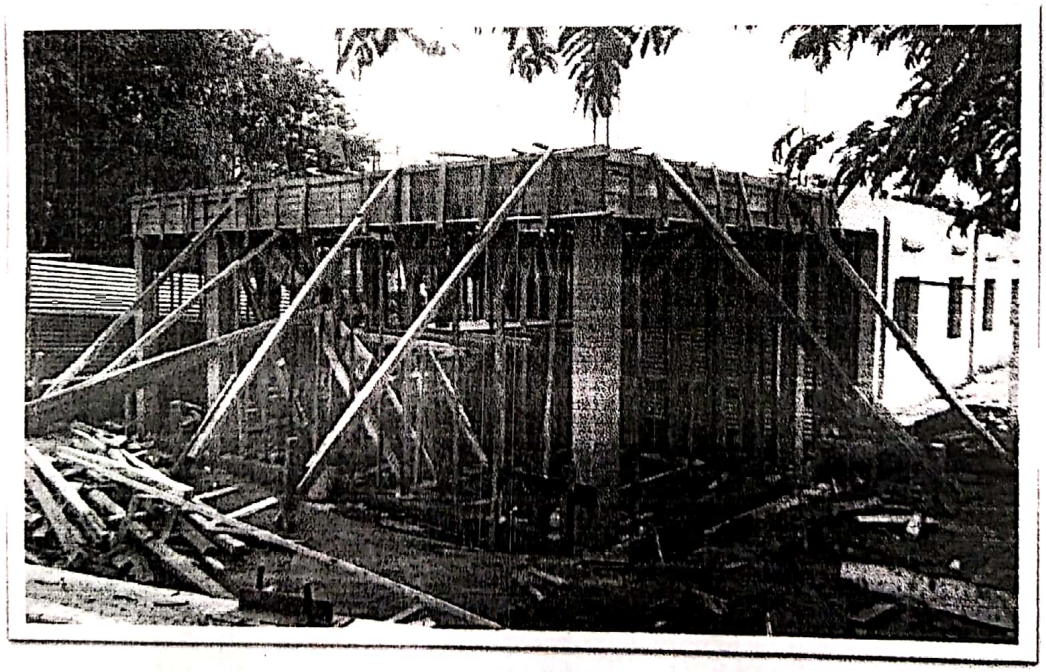

Residencia Estudiantil 2019

Roberto Abel Novosad
Arquitecto
Reg. M.O.P.C. Nº 2.073
Mat. Prof.7901

Scanned by CamScanner

Cel.: 0985 777-714 – email.: robertnovos@gmail.com

Derecho 2019

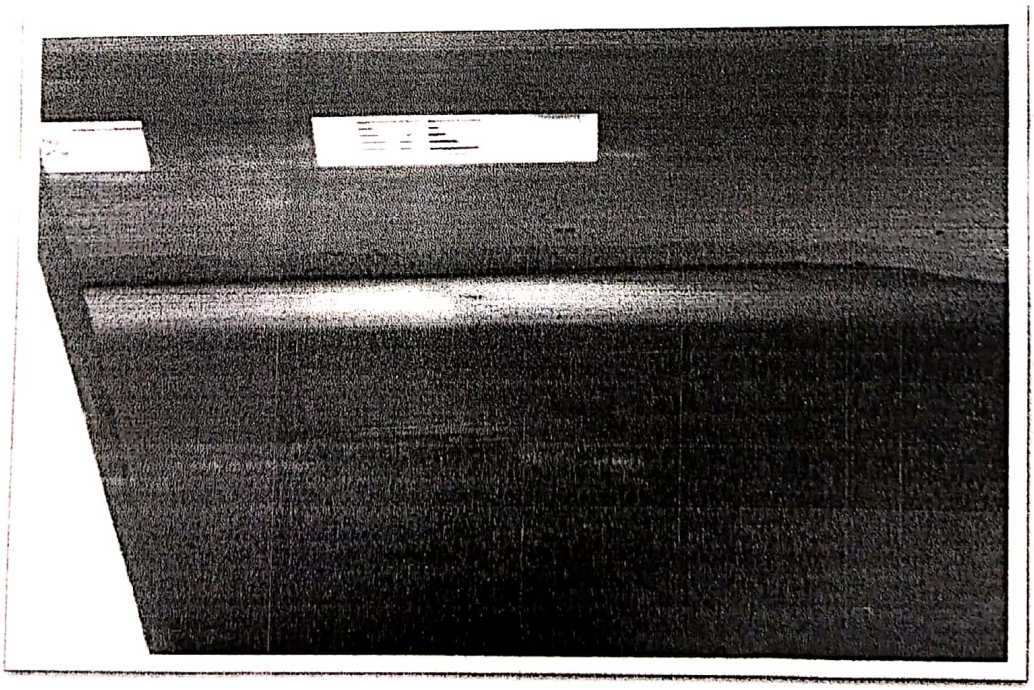

Derecho 2019

Roberto Abel Novosad
Arquitecto
Reg. M.O.P.C. N° 2.073
Pat. Prof.7901

Scanned by CamScanner