MUNICIPALIDAD DE NUEVA COLOMBIA.
CORDILLERA – PARAGUAY
Av. 29 Setiembre e/ Sta. Rosa y Rca. de Colombia
Telef.: 021 3280706

Nueva Colombia, 6 de setiembre de 2022.

INFORME DE FISCALIZACIÓN DE OBRA

A: Abog. Lida Rosa Escobar Pereira.
Intendente Municipal de Nueva Colombia.

DE: Arq. José Luis Salas
Fiscal de Obras.

Referencia: Contrato CD Nº21/2022 CON ID Nº 416.519 PARA LA EJECUCION DEL PROYECTO "CONSTRUCCION DE GRADERIAS Y GUARDA OBRAS EN EL COLEGIO NACIONAL NUEVA COLOMBIA"

Objeto: Certificación de Obra.

Se realizó la verificación y medición de la "CONSTRUCCION DE GRADERIAS Y GUARDA OBRAS EN EL COLEGIO NACIONAL NUEVA COLOMBIA" conforme a los términos del contrato CD Nº 21/2022 CON ID Nº 416.519; Adjudicado a la Empresa **RR CONSTRUCCIONES.**

El resultado de la medición, obra en el acta de Medición Nº 02 y es refrendada en la Certificación de Obra Nº 02 en la cual mencionan los montos de los rubros ya ejecutados.
La fiscalización informa que los trabajos han sido ejecutados conforme a las especificaciones técnicas y el pliego de bases y condiciones.
Debido a los trabajos de obra y el empuje lateral, se observa una alteración en una de las aristas del del corredor, para lo cual se recomiendan trabajos complementarios.

Certificado número 2

CERTIFICADO NRO. 2	MONTO
Monto Neto Certificado Nro. 2	21.417.576
Fondo de Reparo 5%	1.070.879
Saldo a Cobrar	20.346.697
Avance de Obra	70%

Es mi informe.

MUNICIPALIDAD DE NUEVA COLOMBIA
MESA DE ENTRADA
Fecha: 06/09/2022 Hora: 12:39
Recibido por: Srta. Yessica Ledesma Recepción Exp. Nº 1037
Municipalidad de Nueva Colombia
Firma:

Arq. José Luis Salas Ríos
Fiscal de Obra
Arq. José Luis Salas Rios
Reg. Prof. Nº 4368

Figura 1. Fachada Frontal de la ejecución en obra

Figura 2. Vértice (Mampostería armada)

Arq. José Luis Salas Rios
Reg. Prof. Nº 4368

Figura 3 detalle de colocación piso (tipo Layota 28x28)

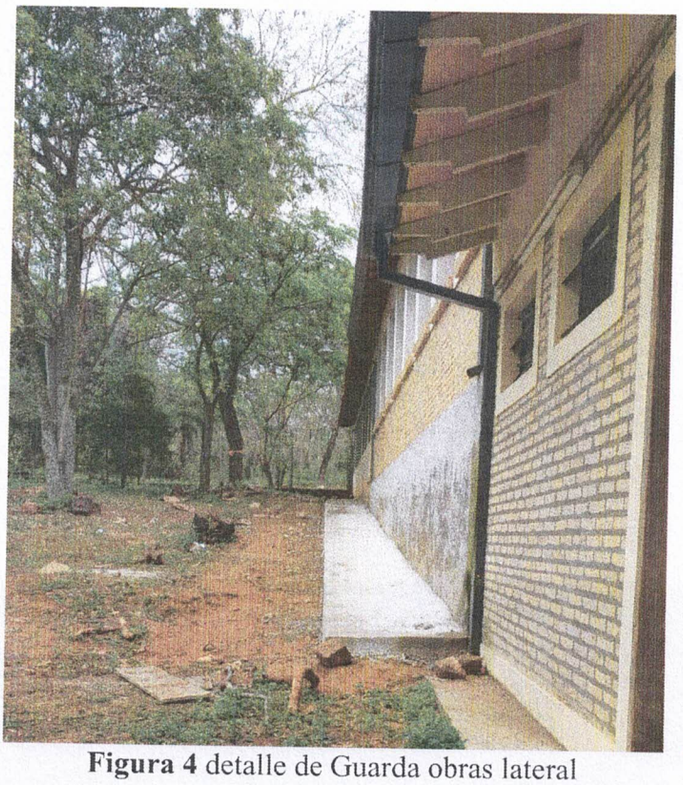

Figura 4 detalle de Guarda obras lateral

Arq. José Luis Salas Rios
Reg. Prof. Nº 4368