ITAPOTY S.A.
RUC 80052690-2
Dirección: Cnel. Giménez c/ José A. Flores – Villarrica, Paraguay
Telf./ Cell.: 0541 44220 E-mail: itapotys.a@gmail.com

Encarnación, 24 de febrero de 2023

SEÑOR

SR. LUIS YD
INTENDENTE MUNICIPAL ENCARNACION

E. S. D.

En nombre y representación de la empresa ITAPOTY S.A., me dirijo a Ud. y por su intermedio a donde corresponda para presentar Nota por Certificado N°01 correspondiente al Contrato N° 83/2022 – LICITACION PÚBLICA NACIONAL N° 04/2022 PARA OBRAS DE INFRAESTRUCTURA EN DIVERSAS INSTITUCIONES EDUCATIVAS A TRAVÉS DE FONDOS DEL FONACIDE - PLURIANUAL - I.D N° 415.464 – LOTE N° 2, adjudicado a mi empresa, por el valor de Gs. 56.721.347 (Guaraníes cincuenta y seis millones setecientos veintiún mil trescientos cuarenta y siete) y las retenciones correspondientes.

Sin otro motivo en particular y en espera de una respuesta favorable aprovecho la ocasión para saludarlo. -

FIRMA ITAPOTY S.A. RUC: 80052690-2
DORA ADELAIDA CACERES G.
REPRESENTANTE LEGAL

ITAPOTY S.A.

Construcción de Proyectos de Servicios Públicos - Construcción de Carreteras y Vías Férreas, Puentes y Túneles
Explotación de Otras Minas y Canteras N.C.P. - Elaboración de Otros Productos Alimenticios N.C.P.
Comercio al por Menor de Vehículos Automotores Usados - Preparación del Terreno
Actividades Publicitarias

Cnel. Giménez c/ José Asunción Flores Nº 335 — Villarrica
Tel.: (0541) 44 220 — Guairá - Py

TIMBRADO Nº 16192509
Fecha Inicio Vigencia: 04/ 02/ 2023
Fecha fin Vigencia: 29/ 02/ 2024
RUC: 80052690 - 2
FACTURA
Nº 001-001 0001004

Villarrica, 28 de Febrero de 2023 — Cond. de Venta Contado ☐ Crédito ☑

Señor(es): Municipalidad de Encarnación — RUC: 8000004-8

Dirección: — Nota de Remisión Nº:

CANT.	DESCRIPCIÓN	PRECIO UNITARIO	VALOR DE VENTAS EXENTAS	5 %	10 %
	Certificado de Obra				
	Contrato Nº 83/2022 Obras				
	de Infraestructura en				
	diversas Instituciones				
	Educativas a través del				
	Fondo de FONACIDE-				
	Municipal - Lote Nº 2				56.721.347
SUBTOTALES					

TOTAL A PAGAR (en letras) Guaraníes: Cincuenta y seis millones setecientos veintiún mil trescientos cuarenta y siete. — 56.721.347.

LIQUIDACION DEL IVA: (5%) (10%) 5.156.486 — Total del IVA: 5.156.486.

IMPRENTA EVOLUCION Samuel Peña M. R.U.C.: 2.552.534 - 4
Hernandarias al Carlos A. López y Natalicio Talavera Nº 821 - Vca.
Telefax: (0541) 44 639 Hab. Nº 1655
01 Tal. 50 x 3 del 1001 al 1050

Original: Blanco - Cliente Copia: Color - Arch. Tributario
Tripl. Color - Contabilidad "No Válido para Crédito Fiscal"

ACTA DE MEDICIÓNN°1

OBRA: CONTRATO Nº 83/2022 – LICITACION PÚBLICA NACIONAL N° 04/2022 PARA OBRAS DE INFRAESTRUCTURA EN DIVERSAS INSTITUCIONES EDUCATIVAS A TRAVÉS DE FONDOS DEL FONACIDE -PLURIANUAL - I.D N° 415.464 – LOTE N° 2.-

CONTRTATISTA: ITAPOTY S.A.

En la ciudad de Encarnación, Departamento de Itapuá, Republica del Paraguay, a los 28días del mes de febrero de 2023, se reúnen en representación de la Municipalidad de Encarnación, el Arq. Edgar Fernández como Fiscal de Obras y la Sra. Dora Cáceres en representación de la Empresa ITAPOTY S.A. contratista de la obra CONTRATO Nº 83/2022 – LICITACION PÚBLICA NACIONAL N° 04/2022 PARA OBRAS DE INFRAESTRUCTURA EN DIVERSAS INSTITUCIONES EDUCATIVAS A TRAVÉS DE FONDOS DEL FONACIDE - PLURIANUAL - I.D N° 415.464 – LOTE N° 2.

Suscriben la presente acta los representantes arriba mencionados, los mismos han procedido a la verificación y medición de los trabajos ejecutados. En la verificación y medición realizada se observó que las obras se encuentran de acuerdo a lo establecido en el contrato y los resultados se anexan en la planilla del Certificado N°1.

De plena conformidad de las partes, se suscribe el presente Acta en tres (3) ejemplares de un mismo tenor y a un mismo efecto en el lugar y fecha indicados más arriba.

Sra. Dora Cáceres
Contratista
Itapoty S.A

ITAPOTY S.A.
RUC: 80052690-2

Arq. Edgar Fernández
Fiscal de Obras
Municipalidad de Encarnación

MUNICIPALIDAD DE ENCARNACIÓN
FONACIDE

Arq. Edgar Fernandez
Fiscal de Obras
Municipalidad de Encarnación

ITAPOTY
SOCIEDAD ANÓNIMA
RUC 80052690-2

RESUMEN DE CERTIFICADOS BÁSICOS DE OBRAS
CERTIFICADO BÁSICO Nº 1
LOTE Nº 2

Construcción de tres aulas - Planta baja - Escuela N° 640 "San Isidro"

ID Nº 415464

CONTRATO Nº: 83/2022 | **LOTE Nº 2** | **PERIODO: 02-2023**

DESCRIPCION	CANTIDADES A EJECUTAR				MONTO EN GUARANIES		
	Monto de contrato	% Acumulado anterior	Ejecutado el periodo.	Acumulado Actual	Certificado acumulado anterior	Certificado Actual	Certificado Acumulado
Subtotal	488.094.910	0%	15%	15%	-	75.628.462	75.628.462

RESUMEN

	Monto de contrato	Certificado acumulado anterior	Certificado Actual	Certificado Acumulado
A) Devolución de anticipo (anticipo 20%)	97.618.982	-	15.125.692	15.125.692
B) Multas. Según cláusula de Contrato	-	-	-	-
Total de deducciones (A+B)	-	-	-	15.125.692

MONTO DE CERTIFICADO				60.502.770
C) Retenciones para fondo de reparo (5 %)	24.404.746	-	3.781.423	3.781.423
MONTO DE FACTURA				56.721.347

RETENCIONES ACUMULADAS PARA FONDO DE REPAROS	3.781.423

ITAPOTY S.A.
RUC: 80052690-2

Arq. Edgar Fernandez
Fiscal de Obras
Municipalidad de Encarnación

MUNICIPALIDAD DE ENCARNACIÓN
FONACIDE

Contratista: ITAPOTY S.A. Fecha: 28/02/2023

CONTRATO Nº 83/2022 – LICITACION PÚBLICA NACIONAL Nº 04/2022 PARA OBRAS DE INFRAESTRUCTURA EN DIVERSAS INSTITUCIONES EDUCATIVAS A TRAVÉS DE FONDOS DEL FONACIDE -
PLURIANUAL - I.D Nº 415.464 – LOTE Nº 2.-

Item	Descripción	CONTRATO				CANTIDAD EJECUTADO			MONTO			PORCENTAJE		
		Unidad	Cant.	Precio unitario	Precio Total	Anterior	Actual	Acumulado	Anterior	Actual	Acumulado	Anterior	Actual	Acumulado
1	**Construcción de tres aulas - planta baja - Escuela N° 640 "San Isidro"**													
1.1	a- Vallado Perimetral: cinta de precaución postes de madera	Unidad	1,00	630.717	630.717	-	1,00	1,00	-	630.717,00	630.717,00	0%	100%	100%
1.2	b-Cartel de Obra 2x1,50 m, con soporte y estructura tipo tinglado de altura 1,80 y profundidad 0,60.	Unidad	1,00	847.430	847.430	-	1,00	1,00	-	847.430,00	847.430,00	0%	100%	100%
1.3	c- Replanteo	Metros cuadrados	209,25	7.337	1.535.267	-	209,25	209,25	-	1.535.267,00	1.535.267,00	0%	100%	100%
2.1	a- Traslado de basurero existentes.	Unidad	1,00	118.524	118.524	-	1,00	1,00	-	118.524,00	118.524,00	0%	100%	100%
2.2	b- Limpieza de canales de desagues pluviales existentes.	Unidad	12,00	61.038	732.456	-	12,00	12,00	-	732.456,00	732.456,00	0%	100%	100%
2.3	c- Ampliación de canaletas existentes del patio polideportivo(todos los que sean necesarios)	Metro lineal	20,00	118.121	2.362.420	-	-	0,00	-	-	-	0%	0%	0%
2.4	e- Limpieza de desagüe pluvial existente y con colocación de rejilla en patio existente (ver detalle).	Metro lineal	42,00	79.322	3.331.524	-	42,00	42,00	-	3.331.524,00	3.331.524,00	0%	100%	100%
3	Excavación y carga de cimiento con PBC	Metros cúbicos	2,70	366.091	988.445	-	2,70	2,70	-	988.445,00	988.445,00	0%	100%	100%
4	Excavación para fundación	Metros cúbicos	74,58	39.115	2.917.196	-	74,58	74,58	-	2.917.196,00	2.917.196,00	0%	100%	100%
5.1	a-Zapata de Hormigon Armado	Metros cúbicos	17,40	1.847.999	32.155.182	-	17,40	17,40	-	32.155.182,00	32.155.182,00	0%	100%	100%
5.2	c-Pilares de Hormigon Armado 20x20	Metros cúbicos	2,00	2.097.044	4.194.088	-	-	0,00	-	-	-	0%	0%	0%
5.3	c-Pilares de Hormigon Armado 30x30	Metros cúbicos	8,00	2.097.281	16.778.248	-	-	0,00	-	-	-	0%	0%	0%
5.4	c-Pilares de Hormigon Armado 30x20	Metros cúbicos	1,50	2.097.281	3.145.921	-	-	0,00	-	-	-	0%	0%	0%
5.5	d- Vigas de Hormigon Armado inferior y superior	Metros cúbicos	20,20	2.073.130	41.877.226	-	11,50	11,50	-	23.840.995,00	23.840.995,00	0%	57%	57%
5.6	e- Losa de H° A° elaborado impermeable de 12 cm	Metros cúbicos	24,00	2.069.831	49.675.944	-	-	0,00	-	-	-	0%	0%	0%
5.7	f- Voladizo de H°A°	Metros cúbicos	2,75	2.300.601	6.326.652	-	-	0,00	-	-	-	0%	0%	0%
6	Muro de Contencion CPB	Metros cúbicos	9,00	210.615	1.895.535	-	9,00	9,00	-	1.895.535,00	1.895.535,00	0%	100%	100%
7	Carga de tierra a construir apisonado con zapito maquina compactadora, se rechazará el trabajo si no se realiza con maq.comp.	Metros cúbicos	69,85	94.992	6.635.191	-	69,85	69,85	-	6.635.191,00	6.635.191,00	0%	100%	100%
8.1	a- De paredes asfalto en caliente tipo Brea en U, revoque a 3 caras c/ hidrofugo	Metros cuadrados	47,70	37.874	1.806.589	-	-	0,00	-	-	-	0%	0%	0%
8.2	b- De losa con impermeabilizante en pasta asfáltico 2 manos reforzado con trama elástica y contrapiso de 7 cm dosif:1/4:1:4:6 sobre losa	Metros cuadrados	254,25	34.617	8.801.372	-	-	0,00	-	-	-	0%	0%	0%
9	Muro de nivelación: a- De 0,30 cm.	Unidad	1,00	4.134.269	4.134.269	-	-	0,00	-	-	-	0%	0%	0%
10.1	a- De 0,30 visto a una cara de Lad. Comunes Prensados	Metros cuadrados	95,84	182.059	17.448.534	-	-	0,00	-	-	-	0%	0%	0%
10.2	b- De 0,20 visto a una cara de Lad. Comunes Prensados	Metros cuadrados	110,23	155.924	17.187.502	-	-	0,00	-	-	-	0%	0%	0%
10.3	c- Envarillado bajo aberturas 2 Ø 8 por hilada (2 hiladas)	Metro lineal	38,00	28.561	1.085.318	-	-	0,00	-	-	-	0%	0%	0%
10.4	d- Envarillado entre pilares y mampostería ambas caras cada 60 cm de altura 1 Ø 8 longitud 1 m hasta altura de vigas.	Metro lineal	195,00	6.098	1.189.110	-	-	0,00	-	-	-	0%	0%	0%
11.1	a-De pilares y vigas de Hormigon Armado a tres capas con hidrófugos y macizado.	Metros cuadrados	58,00	34.873	2.022.634	-	-	0,00	-	-	-	0%	0%	0%
11.2	b- Revoque impermeable en paredes Interiores: azotada 1:3+hidrofugo esp: 0,5cm, a 2 capas (Grueso+Filtrado o fino). Y recuadro de ventanas.	Metros cuadrados	168,00	76.955	12.928.440	-	-	0,00	-	-	-	0%	0%	0%
11.3	c- A tres capas y filtrado para cielorraso con hidrofugo (losa).	Metros cuadrados	235,50	69.852	16.450.146	-	-	0,00	-	-	-	0%	0%	0%
11.4	d- Goterón tipo cementicio	Metro lineal	85,30	16.706	1.425.021	-	-	0,00	-	-	-	0%	0%	0%
11.5	a- Revoque impermeable en Paredes Exteriores: azotada 1:3+hidrofugo esp: 0,5cm, a 2 capas (Grueso+Filtrado o fino).	Metros cuadrados	78,50	55.396	4.348.586	-	-	0,00	-	-	-	0%	0%	0%
12.1	a- De hormigón de cascotes empastonado de 10 cm dosif:1/4:1:4:6 sobre terreno natural (P.B.), aulas, galería	Metros cuadrados	235,58	37.814	8.908.222	-	-	0,00	-	-	-	0%	0%	0%
12.2	b- De hormigón de cascotes empastonado de 7 cm dosif:1/4:1:4:6 sobre losa de H°A°, P.A, galería y aulas.	Metros cuadrados	254,00	35.233	8.949.182	-	-	0,00	-	-	-	0%	0%	0%

ITAPOTY S.A. RUC: 80052690-2

12.3	c- Alisado de cemento en losa impermeable con junta de con junta de dilatación de 2x2 m.	Metros cuadrados	254,00	36.181	9.189.974	-	-	0,00	-	-	-	0%	0%	0%
13.1	a-Piso de Granito Reconstituido 30x30 cm color rojo con más fondos de piedritas blancas Pulido, Patinado y encerado. (en aulas y galerías) la fiscalización presentará la muestra.	Metros cuadrados	210,15	151.479	31.833.311	-	-	0,00	-	-	-	0%	0%	0%
14.1	c-Zócalo Granito Reconstituido 10x30 cm Pulido, encerado y lustrado. (en aulas y galerías)	Metro lineal	114,80	58.866	6.757.816	-	-	0,00	-	-	-	0%	0%	0%
15.1	a- De hormigón de cascotes empastonado de 10 cm dosif:1/4:1:4:6 sobre terreno natural	Metros cuadrados	96	39.474	3.789.767	-	-	0,00	-	-	-	0%	0%	0%
15.2	b- Alisado de Cemento	Metros cuadrados	96	36.457	3.481.643	-	-	0,00	-	-	-	0%	0%	0%
16.1	Puerta metálica de chapa N° 20 de 1,20 x 2,10 (incluye marco de acuerdo al espesor de las paredes y herraje con manija con pasadores verticales tipo tranca y de primera calidad)	Unidad	3	991.880	2.975.640	-	-	0,00	-	-	-	0%	0%	0%
16.2	Aberturas tipo ventana 2,00 x1,20 de aluminio corredizas de 2 hojas móviles cierre clip automático uñera, con vidrios templados de 8 mm gris sellado con silicona con perforaciones para desague de agua. Presentar una muestra a la fiscalización para su aprobación.	Unidad	6	2.405.549	14.433.294	-	-	0,00	-	-	-	0%	0%	0%
16.3	c-Aberturas tipo ventana 3,50 x1,20 de aluminio corredizas de 2 hojas móviles cierre clip automático, con vidrios templados de 8 mm gris sellado (Conforme a EETT y cómputo métrico)	Unidad	6	3.802.157	22.812.942	-	-	0,00	-	-	-	0%	0%	0%
16.4	Protección caño galvanizado de 2" 1 1/2 planchuela, malla de 25x25 con alambre n° 14 pintado color a definir por la fiscalización.	Metros cuadrados	27	415.410	11.216.070	-	-	0,00	-	-	-	0%	0%	0%
17	Alfeizar de ventana	Metro lineal	40	14.487	582.377	-	-	0,00	-	-	-	0%	0%	0%
18.1	a-Impermeable en pared exterior c/enduido color blanco hasta lograr una superficie bien uniforme.	Metros cuadrados	79	28.483	2.235.915	-	-	0,00	-	-	-	0%	0%	0%
18.2	b-Impermeable en pared interior c/enduido color blanco hasta lograr una superficie bien uniforme.	Metros cuadrados	168	28.483	4.785.144	-	-	0,00	-	-	-	0%	0%	0%
18.3	c- Vigas y pilares impermeable, sellador + 2 manos.	Metros cuadrados	58	28.482	1.651.956	-	-	0,00	-	-	-	0%	0%	0%
18.4	d-de cielorraso tipo losa color blanco 2 manos con enduido	Metros cuadrados	236	28.483	6.707.746	-	-	0,00	-	-	-	0%	0%	0%
18.5	e- De ladrillos vistos con antimoho color cerámico 2 manos	Metros cuadrados	89	28.482	2.530.340	-	-	0,00	-	-	-	0%	0%	0%
18.6	f- Puerta y marco metálicas con antióxido y sintético, pintura de color gris oscuro.	Metros cuadrados	15	25.023	382.851	-	-	0,00	-	-	-	0%	0%	0%
18.7	g- Canaleta de Bajadas horizontal y vertical con antioxido, sintético de color gris ocuro.	Metro lineal	74	23.917	1.760.291	-	-	0,00	-	-	-	0%	0%	0%
19.1	a- Colocación de canaletas de chapa galv. N°24 desarrollo 55, soporte con grampas de planchuela 5/8"x3/16" cada (1,20 m. en canaleta) soldado en las uniones que tome todo la canaleta y (1,50 m. en bajada) solicitar a la fiscalización el detalle. (canaleta y bajada)	Metro lineal	48	74.098	3.556.704	-	-	0,00	-	-	-	0%	0%	0%
19.2	b- registro Boca de desagüe pluvial con rejilla para losa	Unidad	7	374.710	2.622.970	-	-	0,00	-	-	-	0%	0%	0%
20.1	a- Provisión e instalación de alimentación subterranea con cable NYY 4x6mm2 desde el tablero principal (Incluye excavación, caño electroducto otros)	Metro lineal	85	67.845	5.766.825	-	-	0,00	-	-	-	0%	0%	0%
20.2	b- Provisión e instalación de tablero metalico embutio de 24 modulo con barras RST + N+T (Incluye disyuntores térmicos, diferenciales, jabalina de 2 40m; ver plano)	Unidad Medida Global	1	3.310.596	3.310.596	-	-	0,00	-	-	-	0%	0%	0%
20.3	d- Provisión e instalación de circuitos (bocas) de tomas corriente tipo euroamericano y Puntos de iluminación (incluye picado y amurado de caños corrugados antillamas, cableado, tener en cuenta el neutro de color azul o celeste)	Unidad	18	209.923	3.778.614	-	-	0,00	-	-	-	0%	0%	0%
20.4	e- Provisión e instalación de colgante de policarbonato 30cm, e27 (incluye lampera led 50W 6500k)	Unidad	24	266.488	6.395.712	-	-	0,00	-	-	-	0%	0%	0%
20.5	f- Provisión e instalación equipo acanalado con tubos led 1x18w 6500k (Encendido por fotocelula)	Unidad	8	97.035	776.280	-	-	0,00	-	-	-	0%	0%	0%
20.6	h- Provisión e instalación de circuitos de ventiladores de techo (incluye ducteado antillamas, embutido y cableado)	Unidad	12	119.224	1.430.688	-	-	0,00	-	-	-	0%	0%	0%
20.7	j- Provisión de registro de manposteria 40x40x55cm (Incluye tapa de H°A°)	Unidad	5	308.507	1.542.535	-	-	0,00	-	-	-	0%	0%	0%
20.8	Provisión e instalación de cableado preensamblado 4x16mm2 (Conexión para para el tablero seccional)	Metro lineal	64	35.299	2.259.136	-	-	0,00	-	-	-	0%	0%	0%
20.9	k- Provisión de cableado multifilar 4x6mm2 en caño electroducto pvc (Conexión para tablero seccional)	Metro lineal	56	216.604	12.129.824	-	-	0,00	-	-	-	0%	0%	0%

ITAPOTY S.A.
RUC: 80052690-2

20.10	I- Provisión e instalación de AP1 con lampara led de 80w 6500K (Incluye cableado independiente desde el TS, encendido por fotocelula)	Unidad	3	621.002	1.863.006	-	-	0,00	-	-	-	0%	0%	0%
20.11	LI- Instalación de circuito eléctrico para aire acondicionado de 24.000BTU. (Conforme a EETT y Cómputo Métrico)	Unidad	3	418.076	1.254.228	-	-	0,00	-	-	-	0%	0%	0%
21	Limpieza final	Unidad	1	962.108	962.108	-	-	0,00	-	-	-	0%	0%	0%
22.1	a- Provisión y montaje de ventiladores de techo tipo motor pesado de 7 velocidades, caja de metálica, aleta de 56 pulgadas (Incluye sistema de soporte con caño metálico hasta altura correspondiente)	Unidad	12	573.062	6.876.744	-	-	0,00	-	-	-	0%	0%	0%
22.2	b- Provisión e instalación de equipo Aire acondicionado 24.000BTU (Incluye desague con caño pvc embutido hasta el desague pluvial)	Unidad	3	4.915.234	14.745.702	-	-	0,00	-	-	-	0%	0%	0%
23.1	Equipo Grabador DVR con 8 canales P/ 8 Cam. Full HD 1080P, Disco Duro 2TB, 100 mts. Cable UTP Ext, UPS de 700w, Caja metálica de Seguridad, Fuente metálica 12V P/ 8 Cam. Pantalla led 21? pulg. Colocación y puesta en marcha	Unidad Medida Global	1	3.446.174	3.446.174	-	-	0,00	-	-	-	0%	0%	0%
23.2	Cámara Mini de 1080P, Caja de conexión, Conector P4, Conector Video.	Unidad	8	403.631	3.229.048	-	-	0,00	-	-	-	0%	0%	0%
24	Pizarrones Acrílicos La fiscalización dará el detalle.	Unidad	3	736.016	2.208.048	-	-	0,00	-	-	-	0%	0%	0%
	TOTAL				**488.094.910**	**Monto Bruto**				**75.628.462**	**75.628.462**		**15%**	**15%**
						Descuento 20% Anticipo				15.125.692				
						Descuento 5% Retención Caucional				3.781.423				
						Monto Neto a Cobrar				**56.721.347**				

ITAPOTY
SOCIEDAD ANÓNIMA
R.U.C. 80052690-2

SRA. DORA CÁCERES

ITAPOTY S.A.
RUC: 80052690-2

Arq. Edgar Fernandez
Fiscal de Obras
Municipalidad de Encarnación

MUNICIPALIDAD DE ENCARNACIÓN
FONACIDE

ARQ. VENANCIO ZARATE

Arq. Venancio Zárate
Director Fonacide
Municipalidad de Encarnación

MUNICIPALIDAD DE ENCARNACIÓN
FONACIDE

ITAPOTY S.A.
RUC: 80052690-2

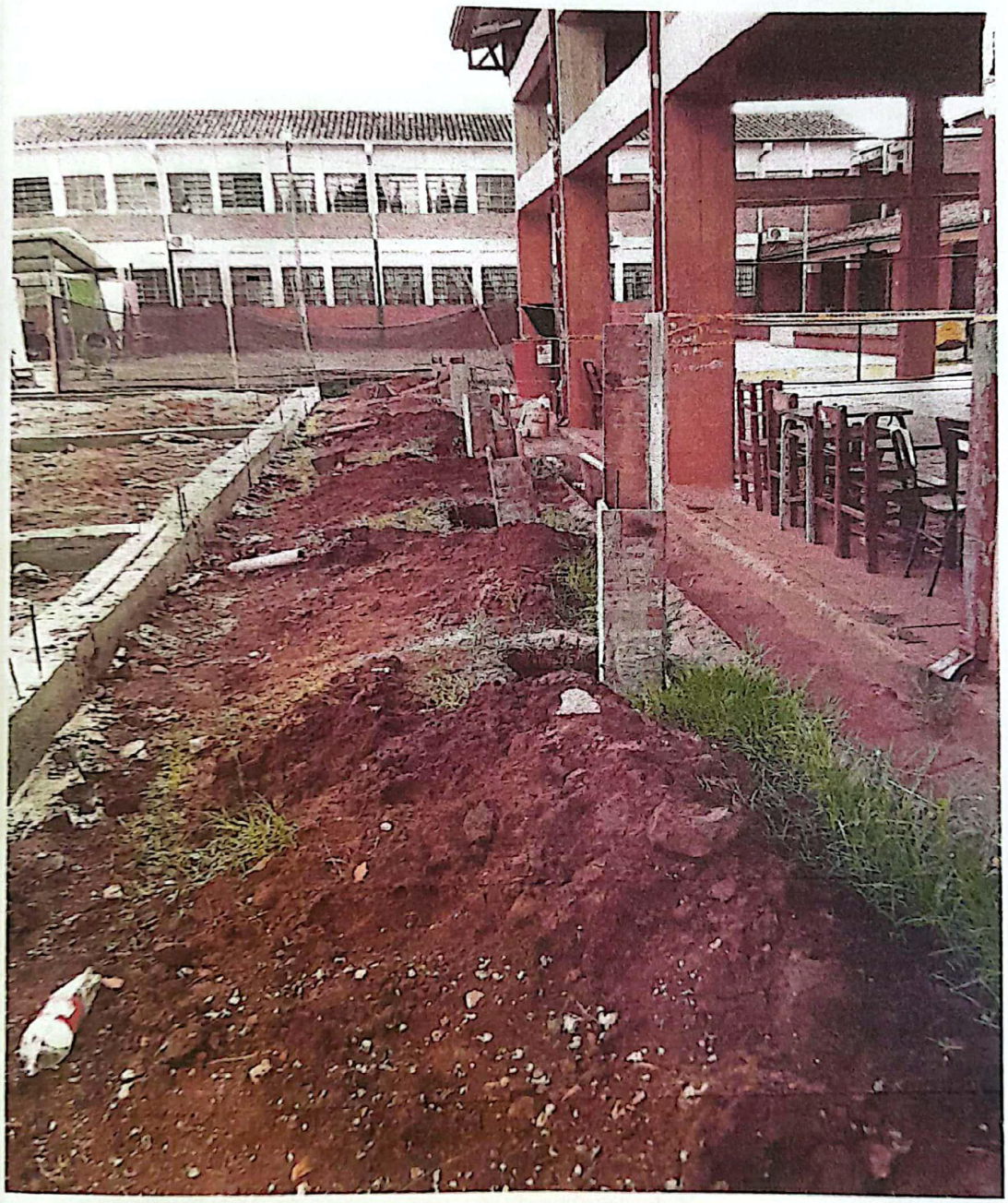

ITAPOTY S.A.
RUC: 80052690-2

Lote 564557713

SET
MINISTERIO DE HACIENDA
SUBSECRETARIA DE ESTADO DE TRIBUTACION

FORM.427-1

SUBSECRETARIA DE ESTADO DE TRIBUTACION NUMERO 4270150439291

FECHA 27/02/2023

CERTIFICADO DE CUMPLIMIENTO TRIBUTARIO

DATOS DEL SOLICITANTE

RUC	80052690	NOMBRE O RAZÓN SOCIAL
DV	2	ITAPOTY SA

A LA FECHA DE EXPEDICIÓN DEL PRESENTE DOCUMENTO EL CONTRIBUYENTE HA CUMPLIDO CON SUS OBLIGACIONES ANTE LA ADMINISTRACIÓN Y SE EMITE EL PRESENTE CERTIFICADO DE CUMPLIMIENTO TRIBUTARIO EN CARÁCTER NORMAL EN VIRTUD A LO ESTABLECIDO EN EL ART. Nº 194 DE LA LEY Nº 125/91 Y SU MODIFICACIÓN CON LA LEY Nº 2421/04 Y DEMÁS DISPOSICIONES VIGENTES.

VALIDO HASTA: 29/03/2023

NÚMERO DE CONTROL : 8B89087F

SUBSECRETARÍA DE ESTADO DE TRIBUTACIÓN

4271800526908B89087F