DIRECCIÓN NACIONAL DE PROPIEDAD INTELECTUAL PARAGUAY | PARAGUÁI TETÃYGUA AKÃPYROKY MBA'ETEE MOAKÃHA

GOBIERNO DEL PARAGUAY | PARAGUÁI REKUÁI

"Certificado de Conformidad"

Número del Llamado : MCN Nº 01/2025 | **Número de Contrato: 16/2025**

Nombre del Llamado: SERVICIO DE LIMPIEZA Y FUMIGACION

Ubicación: OFICINAS DINAPI

Proveedor: ACTICOM S.A.

Periodo: NOVIEMBRE/2025

Datos de los Actuantes

Administrador Contrato | **Resolución de Designación Nº: 396/2025**

Detalle del Bien o Servicio proveído

Ítem	Código	Descripción del Bien	U.M	Cantidad
2	72102103-001	Fumigación de local	Unidad	1

En mi carácter de Administradora de Contrato del llamado de referencia, certifico la provisión del servicio detallado en el cuadro precedente, el cual cumple con las especificaciones técnicas establecidas en el Pliego de Bases y Condiciones.

Para que conste y surja los efectos correspondientes, se firma al pie en dos ejemplares, de un mismo tenor a los 28 días del mes de noviembre del año 2025.

Certifican

DIRECCIÓN NACIONAL DE PROPIEDAD INTELECTUAL * DIRECCIÓN DE ADMINISTRACIÓN Y FINANZAS * SERVICIOS GENERALES

ADMINISTRADOR DE CONTRATO

AVELINA ARGAÑA
Jefa Dpto. de Servicios Generales
Dirección de Administración y Finanzas
Dirección Nacional de Propiedad Intelectual

INFORME DE SERVICIO DE FUMIGACIÓN

Institución: DINAPI – Dirección Nacional de Propiedad Intelectual
Fecha del servicio: Viernes, 28 de noviembre de 2025
Empresa prestataria del servicio: ACTICOM S.A.
Horario de intervención: 17:00 HS A 19:00 HS

---

1. OBJETIVO DEL SERVICIO

Realizar el tratamiento de fumigación preventiva y correctiva en las instalaciones de la DINAPI con el fin de controlar y reducir la presencia de plagas rastreras y voladoras, garantizando condiciones adecuadas de higiene y salubridad para el personal y el público.

---

2. ALCANCE DEL SERVICIO

El servicio abarcó las siguientes áreas:

- Oficinas administrativas
- Pasillos internos
- Baños y sanitarios
- Depósitos y áreas de archivo
- Sala de recepción y atención al público
- Áreas externas perimetrales (si corresponde)

---

3. TIPO DE TRATAMIENTO REALIZADO

3.1. Método aplicado:

- Nebulización espacial (ULV)
- Aplicación de insecticida residual en zócalos, esquinas y áreas críticas
- Tratamiento puntual en zonas de potencial reproducción de plagas

3.2. Productos utilizados:

ACTICOM SOCIEDAD ANONIMA
RUC 80085967-7

- Insecticida piretroide de amplio espectro autorizado por el Ministerio de Salud
- Gel insecticida para control de cucarachas en puntos estratégicos
- Larvicida para zonas húmedas

Todos los productos aplicados cuentan con registro sanitario vigente y su uso fue realizado por personal capacitado.

---

4. OBSERVACIONES Y HALLAZGOS

- Se detectó actividad media de cucarachas en zonas de archivo y depósitos.
- Se observó presencia esporádica de hormigas en pasillos internos.
- No se detectaron roedores durante la inspección.
- Se recomienda reforzar el orden y limpieza en áreas donde pudieran haber foco.
- Se sugiere revisar y sellar orificios

---

5. RECOMENDACIONES

- Evitar el ingreso a las áreas tratadas por un periodo mínimo de 1 a 2 horas.
- Mantener ventilación posterior a la reapertura de los ambientes.
- Reforzar la limpieza diaria en áreas sensibles.
- Solicitar servicio de mantenimiento mensual o bimensual para garantizar el control continuo de plagas.
- Controlar puntos de almacenamiento de alimentos y basura.

---

6. CONCLUSIÓN

El servicio de fumigación se realizó de manera satisfactoria en todas las áreas programadas. Se aplicaron productos de calidad y de uso aprobado, siguiendo los protocolos de seguridad establecidos. Se deja constancia de que la fumigación contribuirá a la reducción significativa de plagas, recomendándose mantenimiento periódico para asegurar su efectividad a largo plazo.

Técnico responsable: Genoronimo Alfonso

Firma:

ACTICOM
SOCIEDAD ANONIMA
[illegible]0085967-7

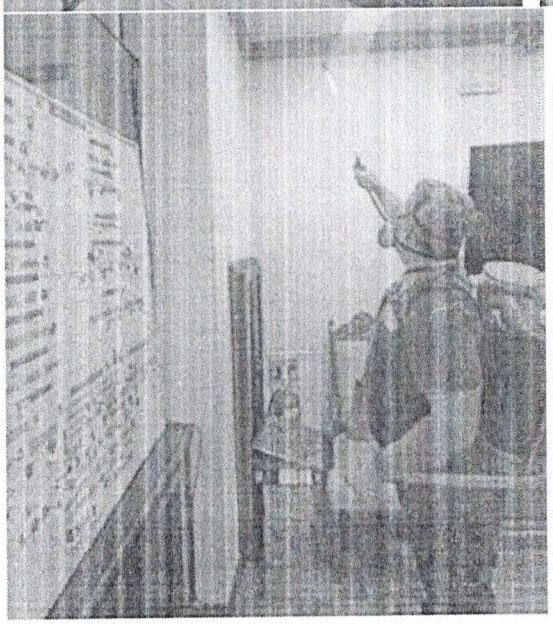

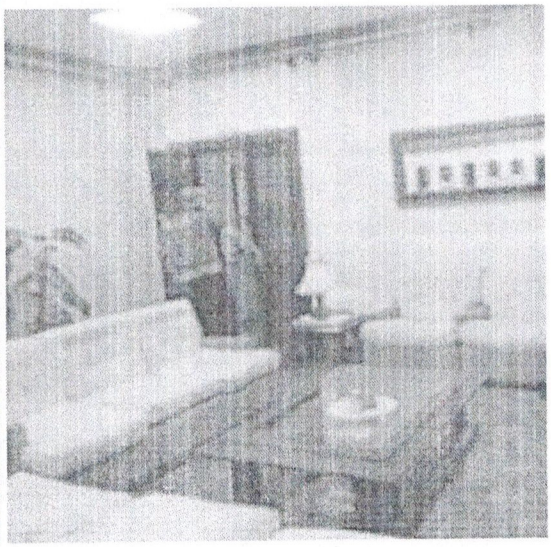

ACTICOM
SOCIEDAD ANONIMA