Informe de Soporte Datacenter
Mes de marzo 2020, Netlogic S.R.L.

Caja Bancaria.

NETLOGIC

Bélgica 210 e/ Guido Spano - Tel.: (595 21) 612 227

www.netlogic.com.py

Información del documento

Nombre del Informe:	Soporte a Datacenter Caja Bancaria
Preparado por:	Mathias Villate

Mathias Villate
Jefe de Critical Cooling

RECIBI
07/04/2020
Lic. JUAN CARLOS GONZALEZ D.
Director Centro de
Desarrollo Informático

NETLOGIC
S.R.L.

Versiones

Versión	Fecha	Autores	Comentarios
1.0	31/03/2020	Mathias Villate	Informe de Servicios y Soporte del mes de marzo 2020 al Datacenter de Caja Bancaria.

Autorizaciones

Acción	Nombre	Fecha Acción
Creado por:	Mathias Villate	31/03/2020
Revisado por:	Roberto Ferreira	31/03/2020
Aprobado por:	Roberto Ferreira	31/03/2020

1. INTRODUCCIÓN 4
1.1 OBJETIVOS DEL PROYECTO 4
1.2 ENTREGABLES 4
1.3 ACTIVIDADES Y METODOLOGIA 4
2. MEDIDAS EN PROCESO, FINALIZADOS 4
2.1 EN PROCESO: 4
2.2 FINALIZADAS: 4
3. ESTADO DE LOS EQUIPOS DEL DATACENTER 5
4. MANTENIMIENTOS 6
5. SOPORTE A EQUIPAMIENTOS 7
6. OBSERVACIONES 8

Mathías Villate
Jefe de Critical Cooling

NETLOGIC S.R.L.

1. Introducción

1.1 Objetivos del proyecto

1.1.1-1. Informar a la CAJA BANCARIA sobre los incidentes y reclamos de los equipos en contrato, en el lapso de 30 días.

1.1.1-2. Mantener al tanto a la CAJA BANCARIA sobre los estados y las acciones tomadas para la solución de los inconvenientes ocurridos en el periodo del mes vigente.

1.2 Entregables

1.2.1- El presente documento de Reporte Mensual de Eventos, en formato electrónico y formato impreso

1.3 Actividades y Metodología

1.3.1- El personal Encargado de la Caja Bancaria, reportara las fallas de los equipos, mediante correo o llamadas telefónicas, especificando el equipo (UPS, AA), ubicación y una descripción del problema

1.3.2- Los reportes se remiten al personal encargado de infraestructura de la Caja Bancaria.

1.3.3- Una vez solucionado el inconveniente se remitirá un reporte a la Caja Bancaria. para informar acerca de lo acontecido.

1.3.4- A final de mes se emite un informe sobre los reportes recibidos en el periodo, el mismo, se elevará normalmente los últimos días del mes en cuestión.

1.3.5- Se indican los números de órdenes de servicios realizados cuyo alcance es parte del contrato vigente.

2. Medidas en Proceso, Finalizados

2.1 En Proceso: N/A

2.2 Finalizadas: N/A

Mathías Villate
Jefe de Critical Cooling

NETLOGIC S.R.L.

3. Estado de los equipos del DATACENTER

Marca	Modelo	Ubicación	Serie	Estado Actual	Fecha de Revisión
APC	AAP 01 / ACRD101	Datacenter	JK1527003553	Se registran rastros de pérdidas en la válvula de cierre del lado de la unidad externa, también se observa que los ventiladores de la unidad externa no regulan, posible problema de transductor.	
APC	AAP 02 / ACRD101	Datacenter	JK1525000989	No se registran problemas/inconvenientes con el equipo, ni reclamos realizados para verificación del mismo.	
APC	UPS A / SRT10KXLI	Datacenter	AS1706171576	No se registran problemas/inconvenientes con el equipo, ni reclamos realizados para verificación del mismo.	
APC	UPS B / SRT10KXLI	Datacenter	AS1618370395	No se registran problemas/inconvenientes con el equipo, ni reclamos realizados para verificación del mismo.	

Mathías Villate
Jefe de Critical Cooling

NETLOGIC S.R.L.

Mantenimientos

3.1 El próximo mantenimiento de los aires de precisión es en abril 2020, sujeto a regulación de actividades por COVID19, mantenimientos trimestrales.

3.2 El próximo mantenimiento de UPS y Sistema de extinción es en julio 2020, mantenimientos semestrales.

3.3 Calendario de Actividades
Se indica más abajo el calendario de actividades, conforme se solicita en el contrato.

	2020											
Tareas	Enero	Febrero	Marzo	Abril	Mayo	Junio	Julio	Agosto	Septiembre	Octubre	Noviembre	Diciembre
Mantenimiento AAP	M			M			M			M		
Mantenimiento UPS	M						M					
Mantenimiento Sistema de extinción	M						M					

Mathías Villate
Jefe de Critical Cooling

NETLOGIC S.R.L.

4. Soporte a Equipamientos en el Mes de Marzo

Refrigeración:

os n°: 0064943
Fecha: 20/03/20

Baja presión AAP

Baja presión AAP 02
Se reguló carga acorde a parámetros, unidad queda operando correctamente

Tecnico: Carlos Irala

Tiempo empleado: 01hr 30min

Potencia:

No se realizaron soportes en el mes de marzo.

Mathías Villate
Jefe de Critical Cooling

NETLOGIC S.R.L.

5 - Observaciones

AAP 01:

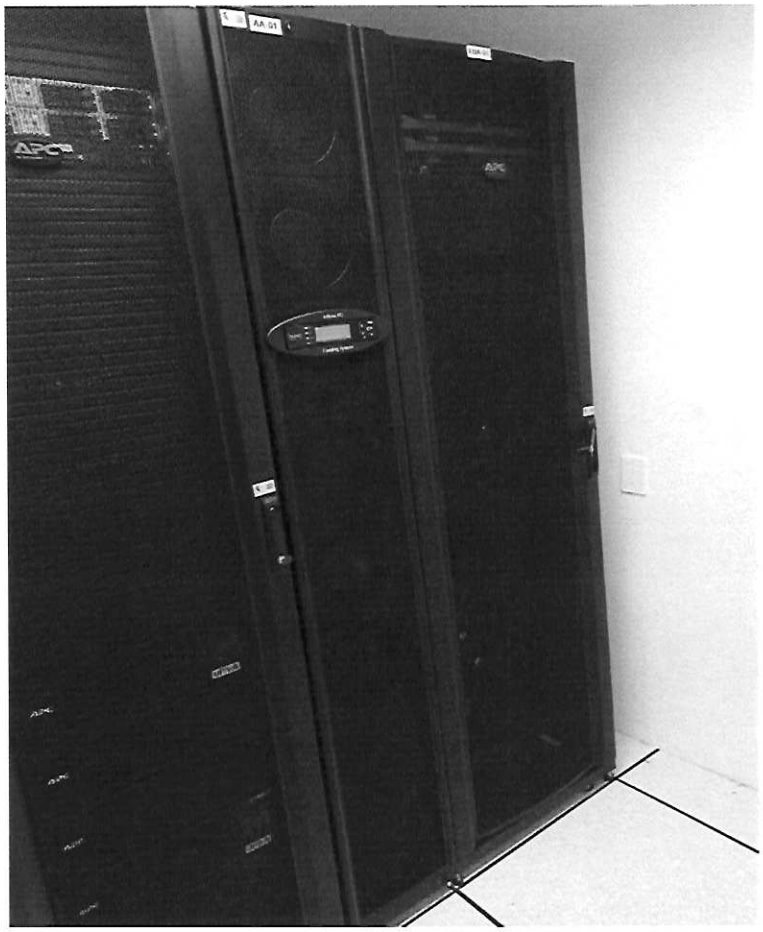

Mathías Villate
Jefe de Critical Cooling

NETLOGIC
S.R.L.

Mathías Villate
Jefe de Critical Cooling
NETLOGIC
S.R.L.

AAP 02:

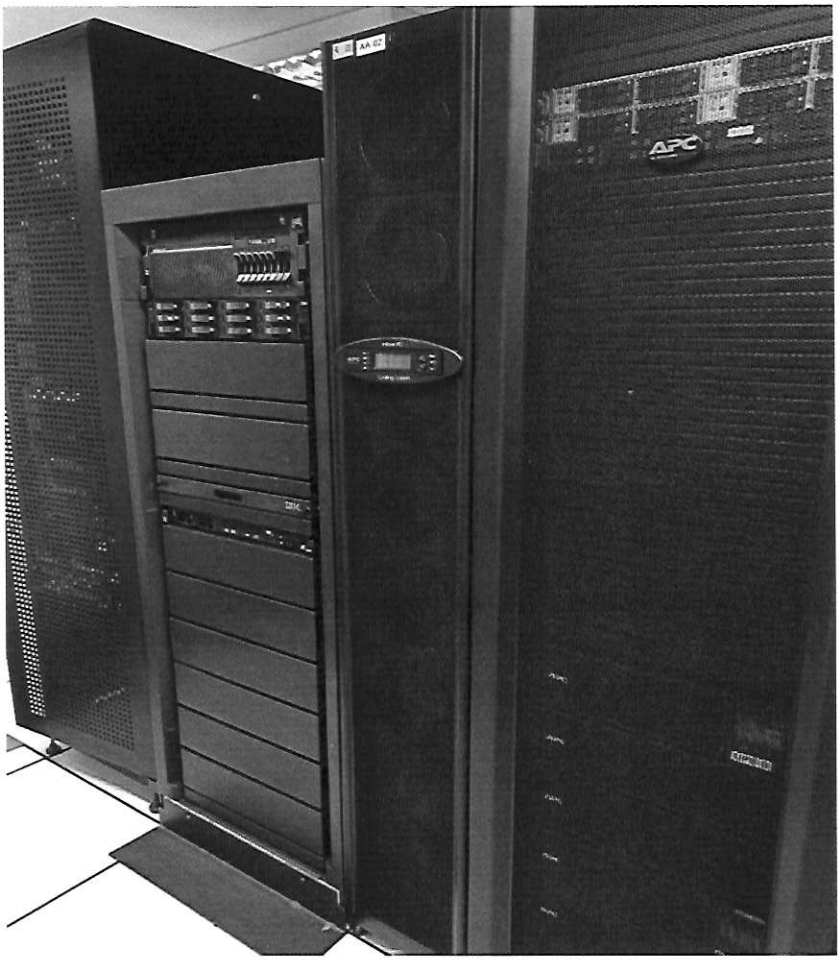

Mathías Villate
Jefe de Critical Cooling

NETLOGIC
S.R.L.

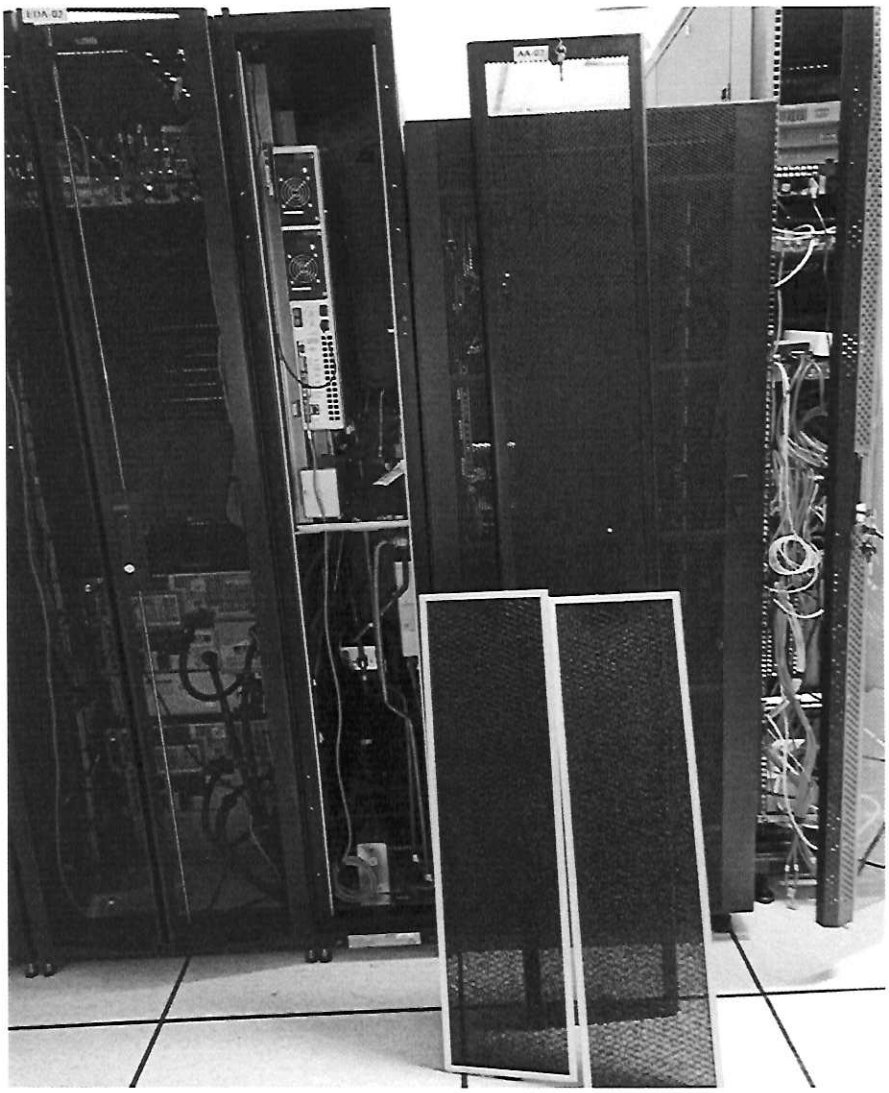

Mathías Villate
Jefe de Critical Cooling
NETLOGIC
S.R.L.

UPS´s:

Mathías Villate
Jefe de Critical Cooling
NETLOGIC
S.R.L.

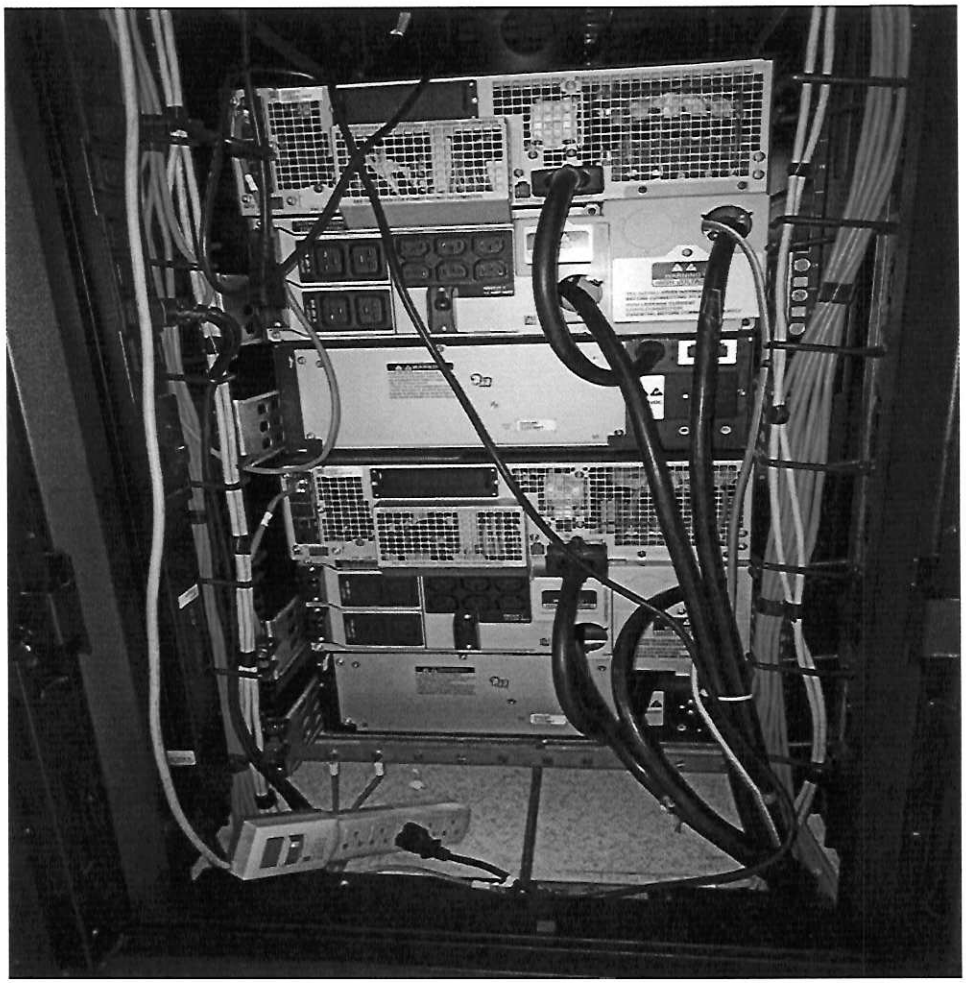

Mathías Villate
Jefe de Critical Cooling

NETLOGIC
S.R.L.