INFORME DE FIZCALIZACIÓN DE OBRA

Obra: Construcción de aula en planta baja con techo de H°A°.
Institución Educativa: Esc. Bás. N° 4839 Medalla Milagrosa.
Ubicación: Isla Bogado.
Contratista: PAVINOMICO.
Contrato: 98/2022

PROCESADO

Se realiza el presente informe de acuerdo a la verificación de la obra finalizada, por pedido de la empresa contratista para su Recepción Definitiva conforme al avance registrado en la planilla de certificación adjunta.

Por lo que se pudo constatar, que la obra se encuentra culminada sin inconvenientes, por ende, fueron ejecutados en su totalidad los siguientes rubros:

-**Preparación de la obra;** Cartel metálico con soporte, Limpieza y preparación del terreno, Replanteo, Vallado de obra –**Cimiento de PBC;** Excavación para carga de cimiento de PBC, Carga de Cimiento de PBC (0,50x0,60) –**Estructura de Hº Aº;** Excavación para zapata de H°A°, Carga de zapatas de H°A°, Pilar de H°A°, Vigas de H°A°, Losa de H°A°, Loseta de H°A°, Encadenado Inferior de H°A° –**Muro de nivelación;** De 0,30 mts, Relleno y apisonado de interiores –**Aislación Asfáltica de Muros;** De paredes, De losa (incluye aislación con impacril asfáltico y tela bidim; una capa de alisada con pend. 1%) –**Revoque;** De Paredes interior y exterior a una capa con hidrófugo, Envarillado Bajo Aberturas 3Ø8 por hilada (2 hiladas), Servicio de pintura de paredes y murallas, De pilares de H°A° con azotada impermeable, De Losas y Vigas de H°A° con azotada impermeable –**Piso;** Contrapiso de H° de cascotes (de 0,10mts. p/ planta baja), Carpeta de regularización, Piso cerámico (PEI5 o PEI4 de alto tránsito y antideslizante) incluye material y mano de obra, Zócalo Cerámico Piso de Baldosón de H° (40x40x3cm de primera) - incluye material y mano de obra, Colocación de piso inclusivo táctil, 30x30x3 - direccional y alerta - incluye contrapiso de base y carpeta.

DIRECCION DE OBRAS
FONACIDE

MUNICIPALIDAD DE LUQUE
DIRECCIÓN DE OBRAS PUBLICAS

Paola Miranda Acevedo
ARQUITECTA

INFORME DE FIZCALIZACIÓN DE OBRA

Obra: Construcción de aula en planta baja con techo de H°A°
Institución Educativa: Esc. Bás. N° 4839 Medalla Milagrosa.
Ubicación: Isla Bogado.
Contratista: PAVINOMICO
Contrato: 98/2022

PROCESADO

– **Aberturas Metálicas;** Puerta de dos hojas de 1,20 x 2,10m (con colocación), Ventana tipo Balancín de 1,50 x 1,20 - con colocación -**Pintura;** De paredes revocadas interior y exterior al agua blanco o Color, De pilares al agua, De Losas y Vigas a la cal, De Aberturas Metálicas con pintura sintética **-Provisión y colocación Vidrios crudos ; -Instalación Eléctrica;** Provisión y colocación de TABLERO SECCIONAL, Tablero comando de las luces
Tablero comando de ventiladores, Provisión y colocación de focos de bajo consumo 85W, Tomas, Instalación de artefacto eléctrico – ventilador, Alimentación de los circuitos de luces, tomas y ventiladores **–Mobiliario;** Pizarrón acrílico Fijo 3,00x1,20m (incluye material y colocación) **–Limpieza Final de la Obra y Retiro de Escombros.**

Se adjunta fotografías del proceso y del estado actual del avance de la obra.

Es mi informe.

Paola Miranda Acevedo
ARQUITECTA
Arq. Paola Miranda.
Fiscal de Obras – Fonacide
Municipalidad de Luque

DIRECCION DE OBRAS FONACIDE

MUNICIPALIDAD DE LUQUE * DIRECCIÓN DE OBRAS PUBLICAS *

REGISTRO FOTOGRAFICO

Obra: Construcción de aula en planta baja con techo de H°A°.
Institución Educativa: Esc. Bás. N° 4839 Medalla Milagrosa.
Ubicación: Isla Bogado.
Contratista: PAVINOMICO.
Contrato: 98/2022

PROCESADO

ANTES

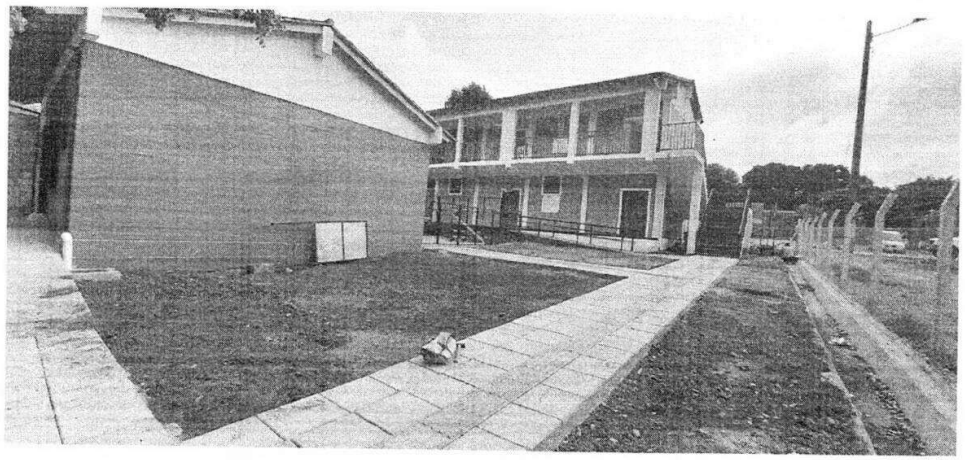

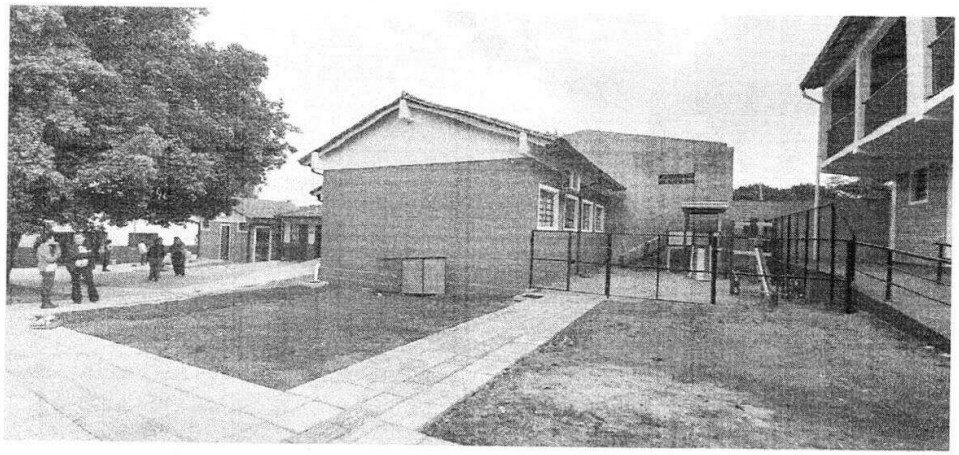

DIRECCION DE OBRAS FONACIDE

MUNICIPALIDAD DE LUQUE DIRECCIÓN DE OBRAS PUBLICAS

Paola Miranda Acevedo
ARQUITECTA

REGISTRO FOTOGRAFICO

Obra: Construcción de aula en planta baja con techo de H°A°.
Institución Educativa: Esc. Bás. N° 4839 Medalla Milagrosa.
Ubicación: Isla Bogado.
Contratista: PAVINOMICO.
Contrato: 98/2022

PROCESADO

PROCESO

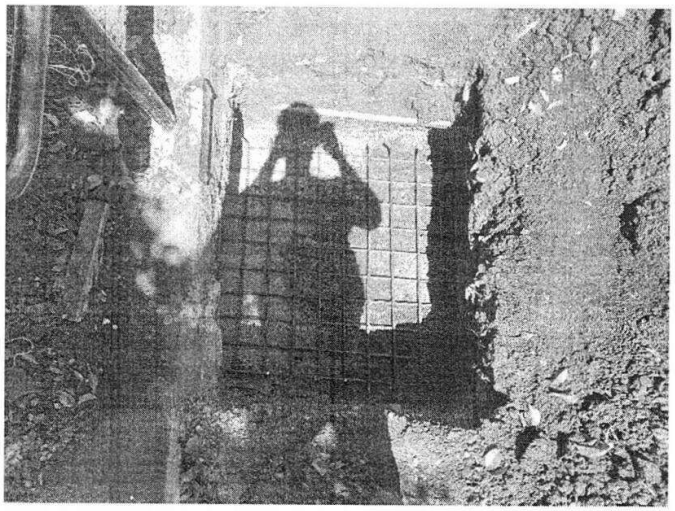

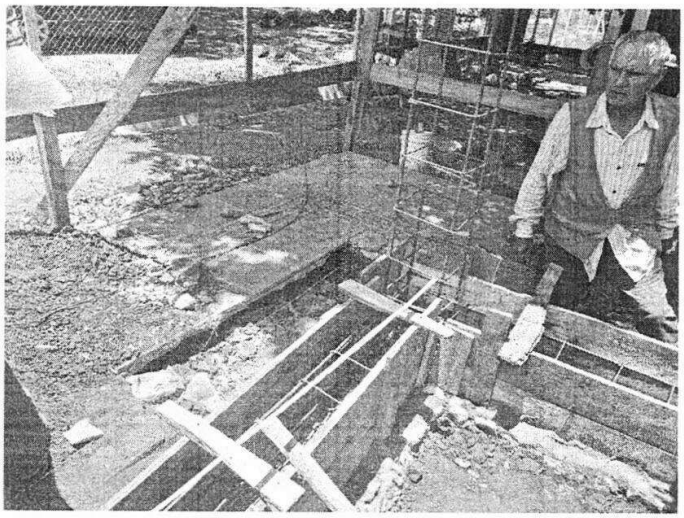

REGISTRO FOTOGRAFICO

Obra: Construcción de aula en planta baja con techo de H°A°.
Institución Educativa: Esc. Bás. N° 4839 Medalla Milagrosa.
Ubicación: Isla Bogado.
Contratista: PAVINOMICO.
Contrato: 98/2022

PROCESADO

PROCESO

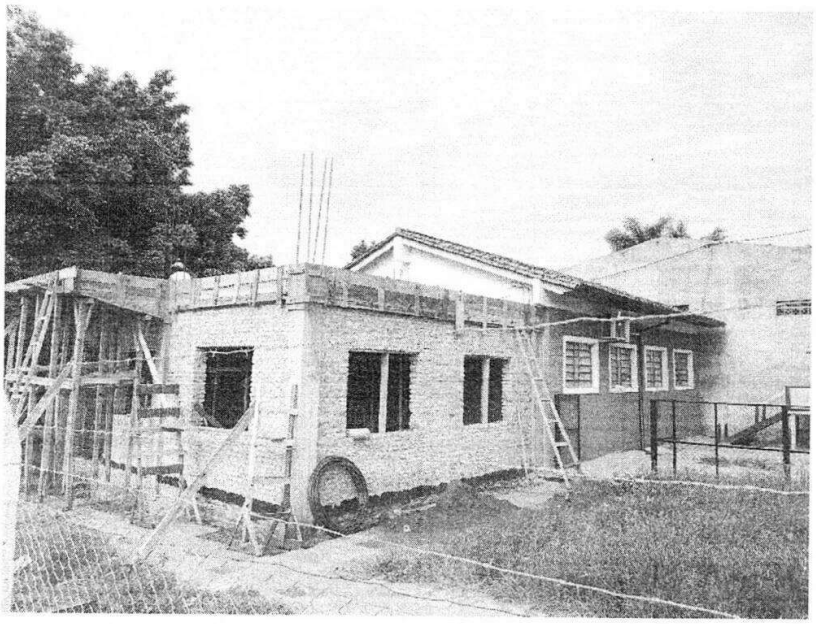

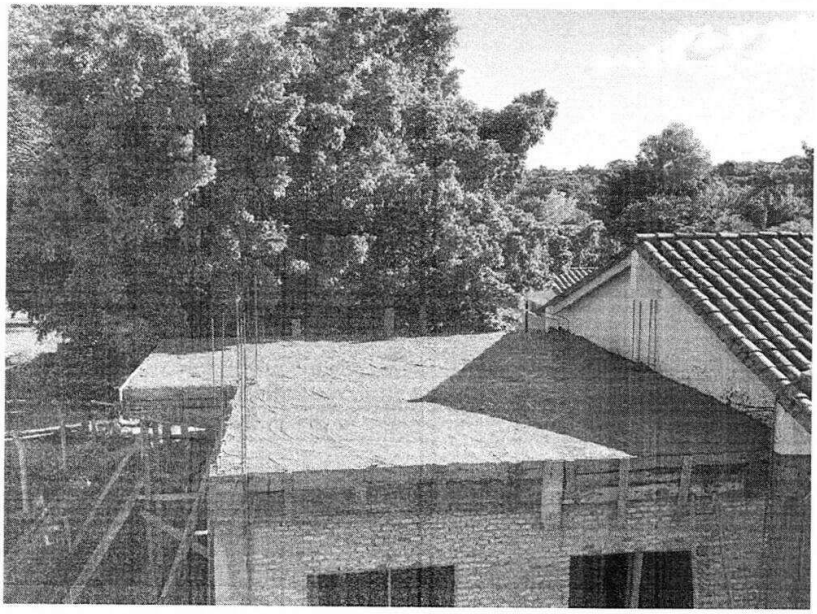

DIRECCION DE OBRAS FONACIDE

MUNICIPALIDAD DE LUQUE DIRECCIÓN DE OBRAS PUBLICAS

Paola Miranda Acevedo
ARQUITECTA

REGISTRO FOTOGRAFICO

Obra: Construcción de aula en planta baja con techo de H°A°.
Institución Educativa: Esc. Bás. N° 4839 Medalla Milagrosa.
Ubicación: Isla Bogado.
Contratista: PAVINOMICO.
Contrato: 98/2022

PROCESADO

DESPUÉS

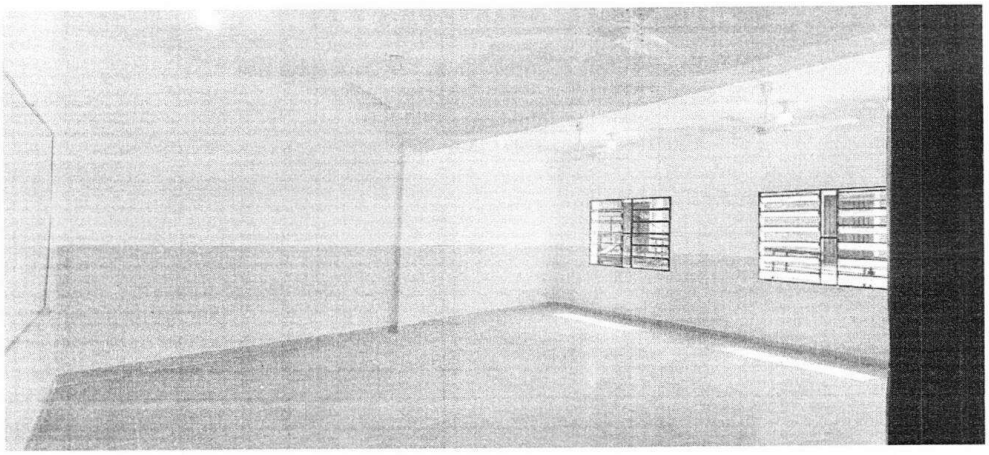

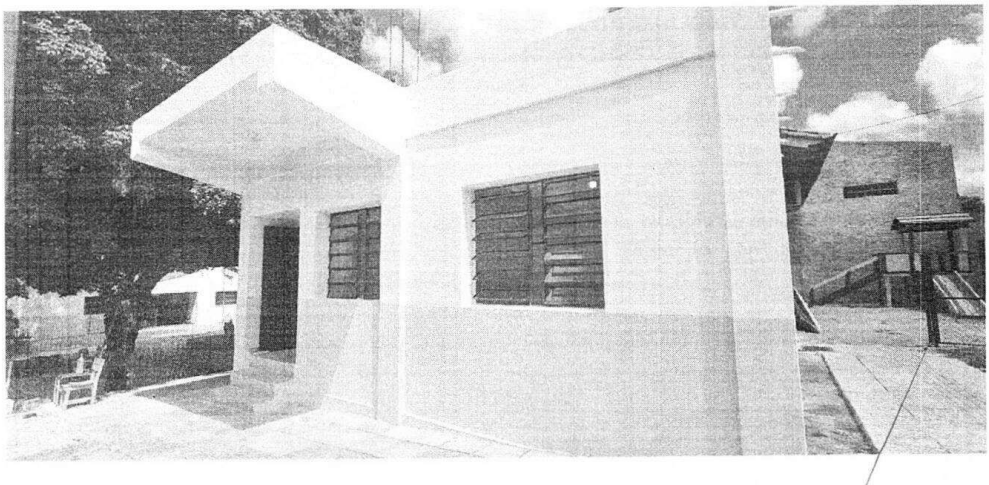

DIRECCION DE OBRAS FONACIDE

MUNICIPALIDAD DE LUQUE DIRECCIÓN DE OBRAS PÚBLICAS

Paola Miranda Acevedo
ARQUITECTA