CONTRATO Nº 02/2022 - ID Nº: 405711

CERTIFICADO 01 FINAL/2022

Fecha: 08/04/2022

CONTRATISTA: ROBERTO C. CABALLERO - RC Servicios Generales

Items del llamado Construccion de empedrado en calle 3 de Febrero y Capilla San Blas Cia. Naranjaisy del Distrito de Villeta.-

Nº	Descripción de trabajo	Unidad	Cantidad	Precio Unitario	Precio Total	Certificado Actual	Certificado Anterlores	Cantidad Avance	Avance %	Certificado a Cobrar	Monto s/Avance	Monto saldo a Cobrar
Construcción de empedrado en calle 3 de Febrero y Capilla San Blas												
1.1	Cartel de Obra	unidad	2	945.010	1.890.020	2			100	1.890.020	1.890.020	0
1.2	Replanteo y Marcación	m2	1.740	922	1.604.280	1.740			100	1.604.280	1.604.280	0
1.3	Preparación de terreno para empedrado	m2	1.471	940	1.382.740	1.471			100	1.382.740	1.382.740	0
1.4	Provisión y colocación de cordón Hº: altura de cordón 40 cm, longitud 50 cm, espesor 7cm.	ml	290	10.830	3.140.700	290			100	3.140.700	3.140.700	0
1.5	Cordon cuneta de hormigón pre elaborado	Metro lineal	150	114.611	17.191.650	150			100	17.191.650	17.191.650	0
1.6	Colchón de arena de rio para empedrado. espesor promedio 20 cm	m2	1.740	9.470	16.477.800	1.740			100	16.477.800	16.477.800	0
1.7	Piedra bruta de la zona libre de descomposición	m2	1.740	17.580	30.589.200	1.740			100	30.589.200	30.589.200	0
1.8	Construcción de pavimento tipo empedrado (MO)	m2	1.740	17.545	30.528.300	1.740			100	30.528.300	30.528.300	0
1.9	Relleno para compactación triturada 7a	m2	1.740	2.662	4.631.880	1.740			100	4.631.880	4.631.880	0
1.10	Compactación mecánica con plancha vibro compactadora	m2	1.740	2.684	4.670.160	1.740			100	4.670.160	4.670.160	0
1.11	LIMPIEZA FINAL Y RETIRO DE ESCOMBROS	ml	580	2.408	1.396.640	580			100	1.396.640	1.396.640	0
	TOTAL GENERAL				**113.503.370**					**113.503.370**	**113.503.370**	**0**

DETALLE

TOTAL CERTIFICADO 01 FINAL/2022					**GS.**	**113.503.370**
(-) RETENCION 5% FONDO DE REPARO					**GS.**	**5.675.169**
TOTAL A COBRAR					**GS.**	**107.828.202**

ARQ. DELIA ID DE CANTERO
Fiscal de Obras

ROBERTO CABALLERO O.
RC Servicios Generales

RC Servicios Generales
De Roberto C Caballero Olmedo
RUC. 1482653 - 4

MUNICIPALIDAD DE VILLETA
DPTO. DE OBRAS

ARQ. DELIA ID
ASESORA DE CATASTRO Y OBRAS

Municipalidad del Distrito de Villeta

Pbro. Enrique Schoenfeld y Mcal. Estigarribia Villeta-Paraguay

Tel: (0225) 952.333 - (0225)952.354 - (0225)952.444 email: secretariamunicipal2016@outlook.com

MISIÓN: "Proveer servicios de calidad satisfaciendo las expectativas de la ciudadanía con transparencia y tecnología, obteniendo el desarrollo gradual y sostenible de la ciudad, mediante una gestión conjunta y dinámica

VISITE VILLETA CIUDAD INDUSTRIAL Y PORTUARIA

INFORME PERICIAL

A : TEODOSIO GOMEZ IBAÑEZ
INTENDENTE MUNICIPAL

De : ARQ. DELIA ID DE CANTERO
DIRECTORA DE OBRAS.

Asunto : INFORME FINAL DE OBRA CONSTRUCCION DE EMPEDRADO.

CONTRATO N° 02/2022 C.D. N° 02/2022.

Certificado N° 1

Fecha : 08/04/2022.

Me dirijo a usted a objeto de remitir Informe Pericial de la Obra **CONSTRUCCION DE EMPEDRADO EN CALLE 3 DE FEBRERO Y CAPILLA SAN BLAS COMPAÑÍA NARANJAISY DEL DISTRITO DE VILLETA**, las obras están terminadas de forma en relación a las especificaciones presentado por la Firma Contratista **RC SERVICIOS GENERALES Y OBRAS.** El departamento de obras certifica luego de una verificación in situ que:

Cartel de Obra, Replanteo y marcación, preparación de terreno para empedrado, Provisión y colocación de cordón H°., Cordón cuneta de Hormigón Pre-elaborado, Colchón de arena para empedrado, Piedra bruta de la zona libre de descomposición, Construcción de pavimentación tipo empedrado (MO), Relleno para compactación triturada 7ª, Compactación mecánica con plancha vibro compactadora, limpieza final y retiro de escombros 100 %.

Están en condiciones teniendo en cuenta su cómputo métrico. Se adjunta fotos de los mismos.

Sin otro particular, aprovecho la oportunidad para saludarlo muy atentamente.

MUNICIPALIDAD DE VILLETA
DPTO. DE OBRAS

ARQ. DELIA ID DE CANTERO
DIRECTORA DE OBRAS

CONSTRUCCION DE EMPEDRADO - CALLE CLUB 3 DE FEBRERO Y CAPILLA SAN BLAS - COMPAÑÍA NARANJAISY

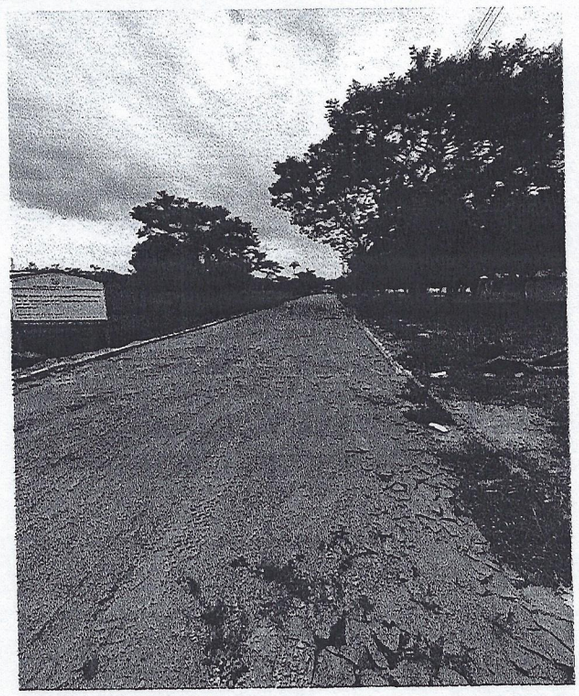

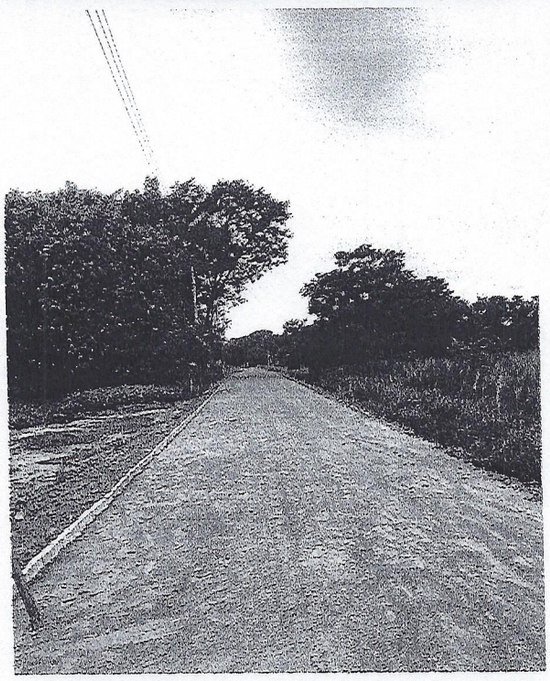

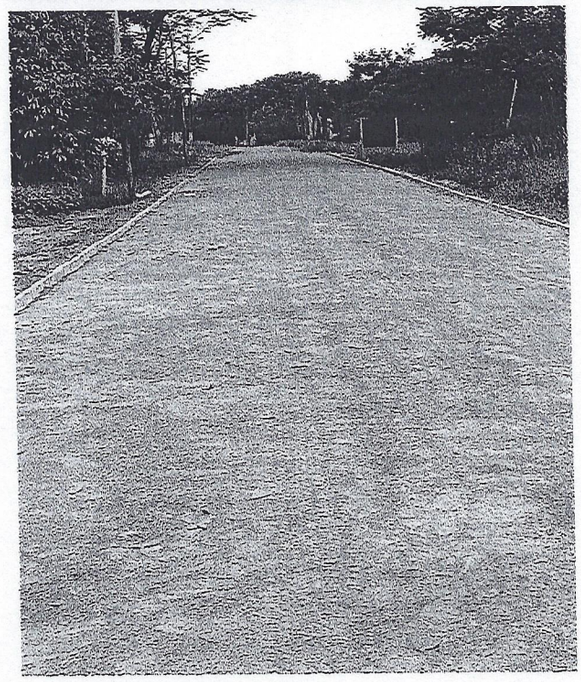

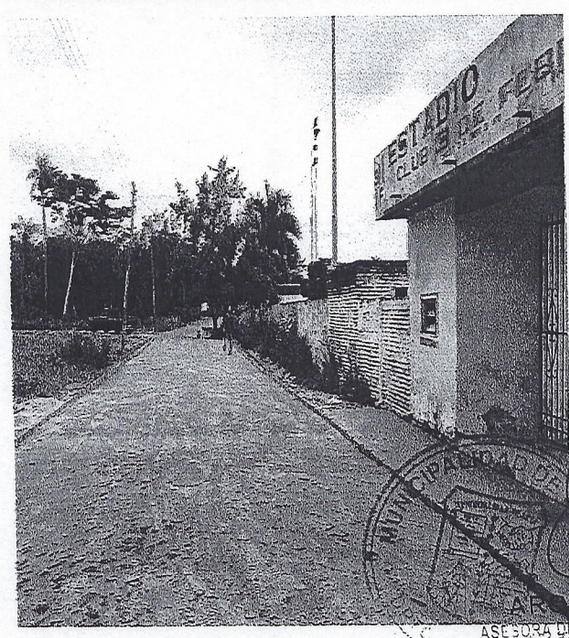

DELIA ID
ASESORA DE CATASTRO Y OBRAS