22

blanca marín
Actividades Publicitarias
Actividades especializadas de Construcción N.C.P. - Carteles
Actividades de Producción y Post Producción de Películas, Videos y Programas de Televisión
Actividades de Impresión N.C.P. - Abastecimiento de Eventos.
Comercio al por Menor y otros Productos no Especializados
Cnel. Pedro Gracia esq. Tte. Victor Miranda
blancamarin_17@hotmail.com
021 424 605/6 - 0983 432 365 - 0981 40 45 15

bm Publicitaria
DESCUBRIENDO EL PAÍS
COOP Magazine
bm Cartel
@ hotmail.com
0986 10 20 10

Timbrado N°: 15901799
Fecha Inicio de Vigencia: 19/09/2022
Fecha Fin de Vigencia: 30/09/2023
RUC: 388022-2
NOTA DE REMISION
001-001- N° 0004255

DESTINATARIO DE LA MERCADERÍA Fecha de Emisión:

Nombre o Razón Social: Policía Nacional - Mostos
Domicilio: El Paraguayo Independiente 289 RUC o C.I.C.: 80016197-1

DATOS DEL TRASLADO

Motivo del traslado: Ventas. Comprobante de Venta:
Comprobante de Venta Nº: Nº de Timbrado:
Fecha de expedición:
Fecha de inicio del traslado: Fecha estimada de término del traslado:
Dirección del punto de partida: Cnel. Gracia 613
Ciudad: Asuncion Departamento: Capital
Dirección del punto de llegada: El Paraguayo Independiente 289
Ciudad: Asunción Departamento: Capital.
Kilómetros estimados de recorrido: Cambio de fecha de término de traslado y/o punto de llegada:
Motivo:

DATOS DEL VEHICULO DE TRANSPORTE

Marca del Vehículo:
Número de Registro Único del Automotor (RUA):
Número de Registro Único del Automotor (RUA) de Remolque/tracto/semiremolque:

DATOS DEL CONDUCTOR DEL VEHICULO

Nombre y Apellido o Razón Social:
Domicilio: RUC o C.I.C.:

DATOS DE LA MERCADERÍA

CANTIDAD	UNIDAD DE MEDIDA	DESCRIPCIÓN DETALLADA (Incluir cantidad o porcentaje de tolerancia de quiebra o de merma/Datos de relevancia de la mercadería)
2	unidad	Servicio de Publicacion en el diario Popular, días 14 y 15/Octubre/2022 Pag. Ind. B/N. 2x15cm/col. "L.P.N. Nº 36/2022. ID. 419.624.
1	unidad	Servicio de Publicación en el diario Popular, día Domingo 16/Octubre/2022. Pag. Ind. B/N 2x15 cm/col. L.P.N. Nº 36/2022. ID. 419.624

POLICIA ... ACTIVIDAD 2 ADQUISICIONES

FREDY A. MENDRIA MAIDANA
Subcomisario Intd.
Jefe de Adquisiciones

RECEPCIÓN DE LA MERCADERÍA

Firma: Aclaración: RUC/Cédula de Identidad:

Master Sellos Industria Gráfica de Alfredo Medina G.
HABILITACIÓN Nº 1678 - RUC: 1751123-2 - Telefax: 452 418
Colón Nº 555 e/ Gral. Díaz y Oliva - Asunción - 10 Tal. 50 x 4 del 0004251 al 0004750 - 09/2022

ORIGINAL: DESTINATARIO DE LAS MERCADERÍAS
PRIMERA COPIA: REMITENTE DE LAS MERCADERÍAS
SEGUNDA COPIA: ADMINISTRACIÓN TRIBUTARIA
TERCERA COPIA: TRANSPORTISTA

ubicada en la compañía Yakyrai, de este distrito, quienes la maniataron y comenzaron a buscar plata en toda la casa. Finalmente, se llevaron la suma de 700.000 guaraníes y un celular ha ombovu kamisalómo.

Los polis fueron a vichear la casa.

do sobre la necesidad de un cambio de domicilio. González debió regresar a prisión ante la nueva disposición.

Román explicó que las personas que iban a recibir **en una vivienda de Itaugua, ya que buscamos un sitio cerca del Hospital Nacional, donde será sometido a una cirugía. Por la presión social, la familia desistió** como uno de los principales asaltabancos que actúan en nuestro país. El hombre posee frondosos antecedentes y está recluido tras un último asalto ocurrido en el 2021.

CORONEL OVIEDO (especial). Un auto quedó en llamas anteanoche sobre la ruta PY08, zona del barrio Santa Lucía. Los ocupantes, **Gustavo Ariel Romero Espínola** (31) y su pareja **Liz Mabel Montanía Ramoa**, lograron escapar del rodado, antes de que el fuego consumiera por completo el móvil.

El auto de Ariel Romero quedó destruido.

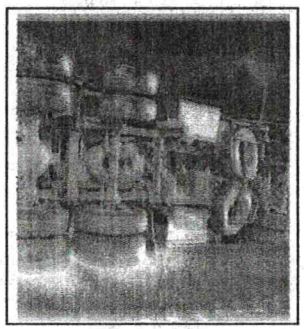

El camión volcado.

Volcó camión en ruta

CIUDAD DEL ESTE (corresponsal). Un camión transportador que estaba estacionado sobre la ruta PY02 volcó repentinamente y quedó con sendos daños materiales. Los agentes señalan que se habría dado por el mal estado de la calzada.

El rodado estaba al mando de **Eudes Adrián López Núñez (35)**, quien afortunadamente resultó ileso. De acuerdo al relato del hombre, el hecho ocurrió ayer, a eso de las 03:00, cuando estaba descansando en el lugar.

Tras dar aviso a la poli y una vez en el sitio, los uniformados verificaron las condiciones de la ruta. Intervinieron en el hecho agentes del puesto policial N° 12 del kilómetro 11, lado Acaray.

POLICÍA NACIONAL

TETÃ REKUÁI

Paraguái tekotevẽrã mbaʼe

★★★

Dirección General de Administración y Finanzas
Departamento de la Unidad Operativa de Contrataciones

CONVOCATORIA

La Policía Nacional de conformidad a la Ley 2051/03 de Contrataciones Públicas y su Decreto Reglamentario, a través del Departamento de la Unidad Operativa de Contratación, procede al llamado a **LICITACIÓN PÚBLICA NACIONAL POR SUBASTA A A BAJA ELECTRÓNICA N° 36/2022 "ADQUISICIÓN DE PRODUCTOS ALIMENTICIOS PLURIANUAL" ID N° 419624.**

El Pliego de Bases y Condiciones se pondrá a disposición de los potenciales oferentes a través del Sistema de Información de las Contrataciones Públicas (www.dncp.gov.py).

1. **Fecha Tope para Consultas:** 19 de octubre de 2022 hasta las 16:00 horas
2. **Fecha Tope para Respuestas:** 21 de octubre de 2022 a las 16:00 horas
3. **Fecha Inicio Propuesta:** 26 de octubre del 2022 a las 08:00 horas.
4. **Fecha Fin Propuesta:** 27 de octubre del 2022 hasta las 08:00 horas.
5. **Etapa de Competencia:** 27 de octubre del 2022 a las 08:10 horas
6. **Fecha y Hora de Entrega de Ofertas:** 31 de octubre de 2022 - 08:00 horas, en la oficina de la UOC de la Comandancia de la Policía Nacional, sito en El Paraguayo Independiente N° 289 entre Chile y Ntra. Sra. de la Asunción, 1er. Piso
7. **Fecha y Hora de Apertura de Ofertas:** 31 de octubre de 2022 - 08:10 horas, en la oficina de la UOC de la Comandancia de la Policía Nacional, sito en El Paraguayo Independiente N° 289 entre Chile y Ntra. Sra. de la Asunción, 1er. Piso
8. **Fuente de Financiamiento:** con Fuente de Financiamiento 10 (FF 10) Recursos del Tesoro y 30 (FF 30) Recursos Institucionales, aprobado por Ley N° 6873/2022 del Presupuesto General de Gastos de la Nación, para el Ejercicio Fiscal 2022, y sujeto a la aprobación presupuestaria del Ejercicio Fiscal 2023, conforme lo establece el Art. 14 de la Ley 2051/2003 "De Contrataciones Públicas"
9. No podrán presentar propuestas o celebrar contratos las personas físicas o jurídicas que se encuentren en alguno de los supuestos de prohibición establecidos en el Artículo 40 de la Ley 2051/03.

INSTITUTO DE PREVISIÓN SOCIAL – PARAGUAY

LICITACIÓN PÚBLICA NACIONAL SBE N° 79/22 "CONTRATACION DE SEGUROS PARA VARIAS DEPENDENCIAS DEL IPS".-

El identificador (ID) del llamado en el Portal de Contrataciones Públicas (www.dncp.gov.py), es el: 404.913.
FUENTE DE FINANCIAMIENTO: Fondos propios del Instituto de Previsión Social.
LUGAR: Edificio Caja Central, Constitución y Luís A. de Herrera – 1er. Piso (D.O.P.)
FECHA FINAL DE CONSULTAS Y ACLARACIONES: 21 de octubre de 2022, hasta las 10:00 horas.
FECHA TOPE DE RESPUESTAS: 26 de octubre de 2022, hasta las 15:00 horas.-
FECHA INICIO DE PROPUESTA: 28 de octubre de 2022, 08:00 horas
FECHA FIN DE PROPUESTA: 31 de octubre de 2022, 08:00 horas
INICIO DE LA ETAPA COMPETITIVA: 31 de octubre de 2022, desde las 08:10 horas en la Dirección de Sesión Pública. www.dncp.gov.py/sbe
FECHA DE ENTREGA FISICA: 02 de noviembre de 2022, 08:45 horas.
FECHA DE APERTURA FISICA: 02 de noviembre de 2022, 09:00 horas.
LUGAR: Edificio Caja Central, 1er. Piso. (Sala de Aperturas de la Dirección Operativa de Contrataciones)
SITIO: Constitución y Luis A. de Herrera.
Moneda de Pago: guaraní.

Asunción, 14 de octubre de 2022

Polis capturan a cuatreros

Los detenidos que son acusados de presuntos cuatreros.

GUAYAIBÍ (especial). Los agentes policiales con el apoyo del fiscal de Santaní, **Florencio Pereira**, realizaron ayer un operativo sobre la ruta PY03, en donde detuvieron a tres presuntos abigeos, **Ever Espínola (31), Federico Malmori (38)** y **Osvaldo Espínola (35)**, e incautaron varias evidencias como animales faenados, armas de fuego, un auto Toyota Premio, G. 574 mil, entre otras pertenencias. El hecho habría ocurrido en la estancia Yabebyry, ubicada en Vy'a renda, distrito de Yrybucuá, San Pedro. **"Tenían la ropa manchada de sangre y los calzados llenos de arena"**, manifestó Pereira.

nás ricas hamburguesas y
lomitos, en sus tres locales

ia no... alidad", comentó Mathías.

38223

POLICÍA NACIONAL

TETÃ REKUÁI

Dirección General de Administración y Finanzas
Departamento de la Unidad Operativa de Contrataciones

CONVOCATORIA

La Policía Nacional de conformidad a la Ley 2051/03 de Contrataciones Públicas y su Decreto Reglamentario, a través del Departamento de la Unidad Operativa de Contratación, procede al llamado a **LICITACIÓN PÚBLICA NACIONAL POR SUBASTA A A BAJA ELECTRÓNICA N° 34/2022 "MANTENIMIENTO Y REPARACIÓN DE AERONAVES DE LA POLICÍA NACIONAL" PLURIANUAL-ID N° 418995**

El Pliego de Bases y Condiciones se pondrá a disposición de los potenciales oferentes a través del Sistema de Información de las Contrataciones Públicas (www.dncp.gov.py).

1. **Fecha Tope para Consultas:** 07 de octubre de 2022 a las 15:00 horas.
2. **Fecha Tope de Respuestas:** 12 de octubre de 2022 a las 15:00 horas.
3. **Fecha Inicio Propuesta:** 14 de octubre de 2022 a las 08:00 horas
4. **Fecha Fin Propuesta:** 17 de octubre de 2022 hasta las 08:00 hs.
5. **Etapa de Competencia:** 17 de octubre de 2022 a las 08:10 horas
6. **Fecha y Hora de Entrega de Ofertas:** 18 de octubre de 2022 - 09:00 horas, en la oficina de la UOC de la Comandancia de la Policía Nacional, sito en El Paraguayo Independiente N° 289 entre Chile y Ntra. Sra. de la Asunción, 1er. Piso
7. **Fecha y Hora de Apertura de Ofertas:** 18 de octubre de 2022 - 09:10 horas, en la oficina de la UOC de la Comandancia de la Policía Nacional, sito en El Paraguayo Independiente N° 289 entre Chile y Ntra. Sra. de la Asunción, 1er. Piso
8. **Fuente de Financiamiento:** con Objeto del Gasto 244 "Mantenimiento y Reparación de Vehículos", con Fuente de Financiamiento 10 (FF 10) Recursos Ordinarios del Tesoro Público, aprobado por Ley N° 6873/2022 del Presupuesto General de Gastos de la Nación, para el Ejercicio Fiscal 2022 y sujeto a la aprobación de la partida presupuestaria para los Ejercicios Fiscales 2023 y 2024, conforme lo establece el Art. 14 de la Ley 2051/2003 "De Contrataciones Públicas"
9. No podrán presentar propuestas o celebrar contratos las personas físicas o jurídicas que se encuentren en alguno de los supuestos de prohibición establecidos en el Articulo 40 de la Ley 2051/03.

las drogas, pero que él siempre estaba esperanzado que en algún momento dejaría ese vicio.

"Jamás imaginé que mi hija mayor terminaría de esa forma. Fue un duro golpe para mí, aunque ella no vivía conmigo, pero siempre estábamos en contacto. Fue una chica muy trabajadora, estudiosa, pero hace aproximadamente 3 a 4 años que cayó en las drogas. No sabemos cómo, ni dónde, pero desde esa vez ella cambió", comenzó diciendo don Diego.

"Había tiempos en que parecía que iba a dejar (el vicio), pero luego caía otra vez. Como padre siempre tuve las esperanzas que en algún momento cambie completamente, ya que también tenía su hijita", ombojoapy.

Ana Paula Jara Acosta, la joven víctima.

Igualmente, contó: **"Lo que nos preguntamos es el por qué le mataron de esa forma. Creemos que ya no vamos a saberlo. Se dice que ya le agarraron al que, supuestamente, lo hizo, quien era su última pareja. Hablé con los vecinos donde ocurrió el hecho. Un señor, quien vio todo, me dijo que ella entró en esa calle corriendo. El tipo le siguió y simuló que iba a orinar. Ahí sacó su arma y le disparó. Hay un video donde se le ve a ella corriendo. Intentó escapar"**.

El túa duda que la Justicia haga bien su trabajo para esclarecer el caso completamente, ya que los investigadores no se mueven. Solo cuando la prensa le da seguimiento la policía toma con interés.

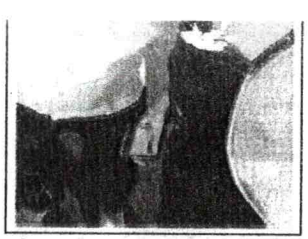

Diego Jara, junto con su hija.

"Dudo que se esclarezca del todo el caso, porque la justicia no se mueve. Creo que va ser como estamos acostumbrados, con el famoso oparei, porque ellos hacen sus trabajo si la prensa hace el seguimiento nada más. Hay muchas preguntas que me gustaría tener respuestas. Por ejemplo, que el lugar donde ocurrió estaba muy lejos de su casa y cerca del mío. Ella vivía en el barrio Tacumbú de Asunción y el lugar donde pasó, fue en Ñemby, muy cerca de mi casa", sostuvo.

Por último comentó que ahora está pendiente de su nietita, para que pueda crecer y no le falte nada. **"Como dejó huérfana una hijita, estoy pendiente de mi nieta, aunque no vive conmigo. Me gustaría que ella alguna vez sea una persona bien formada, como queremos que sea nuestros hijos"**, finalizó diciendo.

ESTUDIO DE IMPACTO AMBIENTAL

El señor **ENRIQUE BOHNERT** comunica a quienes pudiera interesar que ha presentado al Ministerio del Ambiente el Estudio de Impacto Ambiental del **proyecto "GRANJA AVÍCOLA- ENGORDE DE POLLOS"**, que se desarrollará en la propiedad identificada con Finca N° 84, Lote Agrícola N° 15, Manzana B, ubicada en el distrito de Colonia Independencia, departamento de Guairá. Elaborado por la consultora Ing. CLARA EVANGELISTA CIANCIO VERA, con Reg. CTCA N° I-1069, conforme a la Ley N° 294/93 de Evaluación de Impacto Ambiental y su Decreto Reglamentario N° 453/13 y su ampliación y modificación 954/13.

El Relatorio de Impacto Ambiental (RIMA) correspondiente a dicho Estudio estará a disposición del público por el plazo de diez (10) días hábiles en El Ministerio del Ambiente y Desarrollo Sostenible, en general su página web www.mades.gov.py y en las oficinas Administrativas de la Dirección General de Control de la Calidad Ambiental y de los Recursos Naturales a los efectos de su revisión o consulta.

Las observaciones, comentarios u objeciones sobre el Relatorio de dicho Estudio o sobre el proyecto, incluyendo los fundamentos técnicos, científicos y jurídicos que lo sustenten, deberán presentarse por escrito al Ministerio del Ambiente y Desarrollo Sostenible, sito en la Avda. Madame Lynch N° 3.500, Asunción, en horario de oficina de 7:00 a 15:30 horas, de lunes a viernes, en el plazo de diez (10) días hábiles, a computarse a partir del día siguiente de la última publicación.

38253

Asunción, 01 de Octubre de 2022

festo Darío Toñanez, uno de los principales cabecillas de los camioneros.

Añadió: **"Hacemos esto solamente en favor del deporte, porque nos sentimos** **que se puede bajar el combustible y no lo hacen porque seguramente se están llenando los bolsillos"**, dijo.

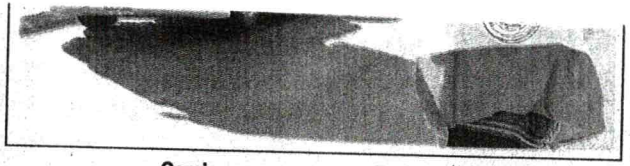

Camioneros no se manifestarán.

Viajes y Empresas de Turismo (ASATUR) apela al "patriotismo" de los camioneros. **"Nosotros somos sus compatriotas y también necesitamos trabajar. Sin desmeritar sus reclamos, consideramos que son extemporáneos"**, he'i **Mónica Costa**.

TETÃ VIRU MOHENDAPY MOTENONDEHA MINISTERIO DE HACIENDA — SET TRIBUTACIÓN — TETÃ REKUÁI GOBIERNO NACIONAL — Paraguay de la gente

MINISTERIO DE HACIENDA
SUBSECRETARÍA DE ESTADO DE TRIBUTACIÓN
DEPARTAMENTO DE CONTRATACIONES

ID. N° 409.179
Licitación Pública Nacional (LPN) – SBE N° 14/2022

"ADQUISICIÓN DE LICENCIAS Y ACTUALIZACIÓN DE LOS PORTALES WEB DE LA SUBSECRETARÍA DE ESTADO DE TRIBUTACIÓN DEL MINISTERIO DE HACIENDA"

La SUBSECRETARÍA DE ESTADO DE TRIBUTACIÓN del Ministerio de Hacienda, de conformidad a la Ley N° 2051/03 de "Contrataciones Públicas" y sus reglamentaciones, procede a realizar la invitación a potenciales oferentes a participar de la Licitación Pública Nacional (LPN) - SBE N° 14/2022, según las siguientes informaciones:

INFORMACIONES A LOS INTERESADOS:

o Las consultas serán recibidas a través del SICP (www.contrataciones.gov.py), hasta las 07:00 horas de la fecha 30 de setiembre de 2022.

o Las respuestas serán emitidas a través del SICP (www.contrataciones.gov.py), hasta las 15:00 horas del 04 de octubre de 2022.

o La carga en el Sistema de Subasta a la Baja será desde las 08:00 hs del 10 de octubre de 2022, hasta las 08:00 hs. del 11 de octubre de 2022.

o La etapa competitiva se realizará el 11 de octubre de 2022 a partir de las 08:10 hs. (www.contrataciones.gov.py).

o Las documentaciones deberán ser presentadas el día 12 de octubre de 2022 hasta las 10:00 hs., a fin de realizar la Apertura de Sobres Físicos a las 10:15 hs, en la siguiente dirección: (Yegros e/ Eligio Ayala y Mcal. López- Entre Piso-Oficina 90, Departamento de Contrataciones).

Dirección de Apoyo y de Administración y Finanzas
Departamento de Contrataciones
Yegros entre Eligio Ayala y Mcal. López - Edificio DGR
Entre Piso - Oficina N° 90
Telef. (021) 417 77 35 - mail: uoc@set.gov.py

38223

POLICÍA NACIONAL — TETÃ REKUÁI — Paraguái tetãpyaru mbaʼe

★★★

Dirección General de Administración y Finanzas
Departamento de la Unidad Operativa de Contrataciones

CONVOCATORIA

La Policía Nacional de conformidad a la Ley 2051/03 de Contrataciones Públicas y su Decreto Reglamentario, a través del Departamento de la Unidad Operativa de Contratación, procede al llamado a **LICITACIÓN PÚBLICA NACIONAL POR SUBASTA A A BAJA ELECTRÓNICA N° 34/2022 "MANTENIMIENTO Y REPARACIÓN DE AERONAVES DE LA POLICÍA NACIONAL" PLURIANUAL- ID N° 418995**

El Pliego de Bases y Condiciones se pondrá a disposición de los potenciales oferentes a través del Sistema de Información de las Contrataciones Públicas (www.dncp.gov.py).

1. **Fecha Tope para Consultas:** 07 de octubre de 2022 a las 15:00 horas.
2. **Fecha Tope de Respuestas:** 12 de octubre de 2022 a las 15:00 horas.
3. **Fecha Inicio Propuesta:** 14 de octubre de 2022 a las 08:00 horas
4. **Fecha Fin Propuesta:** 17 de octubre de 2022 hasta las 08:00 hs.
5. **Etapa de Competencia:** 17 de octubre de 2022 a las 08:10 horas
6. **Fecha y Hora de Entrega de Ofertas:** 18 de octubre de 2022 - 09:00 horas, en la oficina de la UOC de la Comandancia de la Policía Nacional, sito en El Paraguayo Independiente N° 289 entre Chile y Ntra. Sra. de la Asunción, 1er. Piso
7. **Fecha y Hora de Apertura de Ofertas:** 18 de octubre de 2022 - 09:10 horas, en la oficina de la UOC de la Comandancia de la Policía Nacional, sito en El Paraguayo Independiente N° 289 entre Chile y Ntra. Sra. de la Asunción, 1er. Piso
8. **Fuente de Financiamiento:** con Objeto del Gasto 244 "Mantenimiento y Reparación de Vehículos", con Fuente de Financiamiento 10 (FF 10) Recursos Ordinarios del Tesoro Público, aprobado por Ley N° 6873/2022 del Presupuesto General de Gastos de la Nación, para el Ejercicio Fiscal 2022 y sujeto a la aprobación de la partida presupuestaria para los Ejercicios Fiscales 2023 y 2024, conforme lo establece el Art. 14 de la Ley 2051/2003 "De Contrataciones Públicas"
9. No podrán presentar propuestas o celebrar contratos las personas físicas o jurídicas que se encuentren en alguno de los supuestos de prohibición establecidos en el Artículo 40 de la Ley 2051/03.

Dispositivo de seguridad

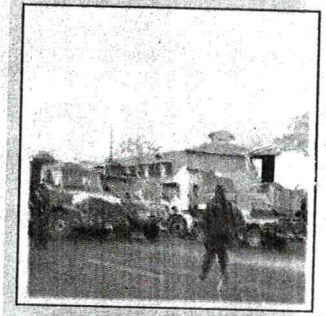

Policías en guardia para impedir manifestación de los camioneros.

El subcomandante de la Policía Nacional, comisario **Baldomero Jorgge**, advirtió kuehe que "están activados todos los dispositivos" para aplacar el posible avance de camioneros que planean movilizarse durante la inauguración de los Juegos Odesur en Asunción. Alrededor del 50% de la fuerza policial estará dedicada a ese operativo de seguridad.

ESTUDIO DE IMPACTO AMBIENTAL

El señor **ENRIQUE BOHNERT** comunica a quienes pudiera interesar que ha presentado al Ministerio del Ambiente el

ESTUDIO DE IMPACTO AMBIENTAL

La Firma **DIAGRO S.A.**, cuyo representante legal es la Señora **ROCÍO AYALA**, comunica a quienes pudiera

"Alexis sueña con levantar la Copa como capitán"

Alexis Duarte, pelotero de Cerro Porteño (foto CCP).

Indudablemente Alexis Duarte, el Pulpito, es la "Joya Ciclónica". Le buscan de varias partes del mundo, pero péicha péichante Cerro Porteño ni ahí le va a largar mba'e hína, según lo dijo su propio presi, Juan José Zapag.

Y lo confirmó "don" Pulpo, quien señaló que "estamos contentos, Alexis mismo está feliz, cómo con Cerro. Lo más importante es que la gente de Cerro le quiere, los directivos le quieren, los compañeros mismos y el cuerpo técnico lo conoce de dónde y eso es lo más importante. Esperemos que siga avanzando con ese nivel", expresó Andrés Duarte, padre del Pulpito.

Para el papá del zaguero, aún es pronto para transferirlo, pese a que le llueven las ofertas. "Para mí es muy temprano todavía para pensar en eso, Cerro está pasando un buen momento, en el campeonato todos se están acercando, Alexis está enfocado en eso, el sueño de él es levantar esa Copa como capitán, esperemos que logre nuevamente este año", opoi.

Indicó, también, que "Alexis es un chico muy centrado, sabe lo que quiere, es joven todavía y nosotros también le apoyamos, que alguna vez le va a llegar su trasferencia. Cerro rechazó como 5 o 6 ofertas, para nosotros es buen dinero porque según escuché han rechazado 4 millones (dólares) que para un defensor es bueno. Hay que esperar nuevas oportunidades y que pueda ir escalando en su profesión y a nivel económico".

"En el fútbol no hay una verdad absoluta"

Juan Rodrigo Rojas, capitán del club Sol de América.

El capitán de Sol, Juan Rodrigo Rojas, analizó el presente de su equipo que esta noche enfrenta a Cerro Porteño en Villa Elisa: "Llegamos confiados por el hecho de haber ganado el último partido, obviamente no estamos encontrando regularidad, no hemos podido ganar dos de seguido, pero quedan muchas fechas", manifestó el volante unicolor.

Sobre su posición y sus chances de gol, tiró: "El mediocampista interior tiene la posibilidad de pisar el área, tenemos un volante fijo como Cristian Núñez quien nos da la chance de llegar al área, Sasá inició la jugada (contra 12) y eso permite a los volantes terminar la jugada, de alguna manera tenemos que darle consistencia al juego, valor a las salidas que tratamos de implementar, si no pisamos el área a nosotros no nos conviente salir tocando", afirmó.

Sobre el trabajo que deberían hacer ante el Ciclón, apuntó: "Como volantes tenemos que hacer esa pausa para que los laterales lleguen por sorpresa, así se dieron algunas situaciones, pero depende mucho de algunas características del rival, Cerro utiliza mucho las bandas, si perdemos la pelota en ataque quedamos en desventaja, hay que ser inteligentes a la hora de generar ataques", significó.

También habló del mecanismo de salir jugando por abajo que pretende Pablo Guiñazú: "No hay verdad absoluta en el fútbol, a veces las canchas son diferentes, algunas te pican mal, eso hace que uno pierda confianza, pero las canchas son así, nosotros tenemos que hacer los mismos en todas las canchas, hay situaciones en donde no se pueden, pero si se puede, debemos hacerlo", tiró.

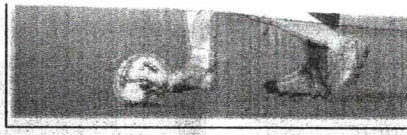

Sol de América buscará bajar

38223

POLICÍA NACIONAL

★ ★ ★

Dirección General de Administración
Departamento de la Unidad Operativa

CONVOCATORI

La Policía Nacional de conformidad a la Ley 2051/03 y su Decreto Reglamentario, a través del Departame de Contratación, procede al llamado a **LICITACIÓN SUBASTA A A BAJA ELECTRÓNICA N° 34/20 REPARACIÓN DE AERONAVES DE LA POLICÍA N ID Nº 418995**

El Pliego de Bases y Condiciones se pondrá a dis oferentes a través del Sistema de Información de la (www.dncp.gov.py).

1. **Fecha Tope para Consultas:** 07 de octubre de
2. **Fecha Tope de Respuestas:** 12 de octubre de
3. **Fecha Inicio Propuesta:** 14 de octubre de 202
4. **Fecha Fin Propuesta:** 17 de octubre de 2022
5. **Etapa de Competencia:** 17 de octubre de 2
6. **Fecha y Hora de Entrega de Ofertas:** 18 de oct en la oficina de la UOC de la Comandancia de la P Paraguayo Independiente N° 289 entre Chile y Ntra. S
7. **Fecha y Hora de Apertura de Ofertas:** 18 de oct en la oficina de la UOC de la Comandancia de la P Paraguayo Independiente N° 289 entre Chile y Ntra. S
8. **Fuente de Financiamiento:** con Objeto del G y Reparación de Vehículos", con Fuente de Fi Recursos Ordinarios del Tesoro Público, aproba del Presupuesto General de Gastos de la Nación 2022 y sujeto a la aprobación de la partida Ejercicios Fiscales 2023 y 2024, conforme lo e Ley 2051/2003 "De Contrataciones Públicas"
9. No podrán presentar propuestas o celebrar cont o jurídicas que se encuentren en alguno de los establecidos en el Artículo 40 de la Ley 2051/03.

-¿Agradecida a Dios?

-No tengo vicio, le tengo a mi hijo por el que respiro, no me meto en droga porque le respeto a mis hijos.

-¿Falsa acusaciones siempre?

-Ustedes me vieron, me siento una mujer plena y segura en cada instante, no llevo en cuenta cada perjuicio que se genera cada instante.

cosas cosas no me afectan, me siento plenamente satisfecha en cada paso que doy, muy segura de mí mi misma en cada instante.

-¿Siempre te sentís sexy?

-La mayor parte del tiempo me siento sexy, y no veo siempre debe sentirse sexy y con ganas de hacer cosas nuevas y nunca sentirse menos que otras, todo lo contrario igual o más que las otras.

-¿Crees eso es la clave?

-La calve siempre será la seguridad con una misma, más allá de cualquier situación que una deba vivir, primero siempre será vencer con una misma y luego con los demás.

-¿Cómo agradeces es

- Con mucho amor, digo gracias por cada cari que me brindan día a día, l quiero mucho.

POLICÍA NACIONAL

TETÃ REKUÁI

Pehenguéi tekojojáva mbaʼe

Dirección General de Administración y Finanzas
Departamento de la Unidad Operativa de Contrataciones

CONVOCATORIA

La Policía Nacional de conformidad a la Ley 2051/03 de Contrataciones Públicas y su Decreto Reglamentario, a través del Departamento de la Unidad Operativa de Contratación, procede al llamado a **LICITACIÓN PÚBLICA NACIONAL POR SUBASTA A LA BAJA ELECTRÓNICA N° 31/2022 "ADQUISICIÓN DE INSUMOS PARA CÉDULA DE IDENTIDAD Y LIBRETAS DE PASAPORTES" PLURIANUAL - ID N° 406.109**

El Pliego de Bases y Condiciones se pondrá a disposición de los potenciales oferentes a través del Sistema de Información de las Contrataciones Públicas (www.dncp.gov.py).

1. **Fecha Tope para Consultas:** 27 de setiembre de 2022 a las 15:00 horas
2. **Fecha Tope de Respuestas:** 30 de setiembre de 2022 a las 15:00 horas
3. **Fecha Inicio Propuesta:** 05 de octubre de 2022 a las 08:00 horas
4. **Fecha Fin Propuesta:** 06 de octubre de 2022 a las 08:00 horas.
5. **Etapa de Competencia:** 06 de octubre de 2022 a las 08:10 horas
6. **Fecha y Hora de Entrega de Ofertas:** 07 de octubre de 2022 - 09:00 horas, en la oficina de la UOC de la Comandancia de la Policía Nacional, sito en El Paraguayo Independiente N° 289 entre Chile y Ntra. Sra. de la Asunción, 1er. Piso
7. **Fecha y Hora de Apertura de Ofertas:** 07 de octubre de 2022 - 09:10 horas, en la oficina de la UOC de la Comandancia de la Policía Nacional, sito en El Paraguayo Independiente N° 289 entre Chile y Ntra. Sra. de la Asunción, 1er. Piso
8. **Fuente de Financiamiento:** con Objeto del Gasto 499 Materias Primas y Productos Semielaborados Varios, con Fuente de Financiamiento 30 (FF 30) Recursos Institucionales, aprobado por Ley N° 6873/2022 del Presupuesto General de Gastos de la Nación, para el Ejercicio Fiscal 2022 y sujeto a la aprobación de la partida presupuestaria del 2023, conforme lo establece el Art. 14 de la Ley 2051/2003 "De Contrataciones Públicas"
9. No podrán presentar propuestas o celebrar contratos las personas físicas o jurídicas que se encuentren en alguno de los supuestos de prohibición establecidos en el Articulo 40 de la Ley 2051/03.

¡La Mini World mundial es paraguayita!

Maximiliano Di Arte contó que una de sus reinitas es la nueva Baby Queen Virreina Mundial 2022 del concurso Mini World.

-Maxi, una paraguayita es la nueva Baby Virreina Mundial.

-Así mismo, es la primera vez que una paraguaya llega a esa posición en este certamen que es el más importante del mundo.

-¿Cómo se llama?

-Fiorella Vicencini, de 5 años.

-¿Y las mamis le dan permiso?

-Síii, los padres la acompañan en todo momento.

-¿En que país compitió?

-En República Dominicana, específicamente en la ciudad de Punta Cana.

-¿Cuántos países participan?

-Más de 40 países.

-¿Cómo son las pasadas, qué atuendo?

-Vestido casual y vestido elegante.

-¿Qué busca esta competencia?

-Niñas que puedan ser embajadoras de diferentes causas sociales enfocadas a la niñez.

-¿Qué le decís a esas personas que van a empezar a cuestionar que porque son muy chiquitas y demás?

-Que es algo artístico, no pierden su niñez, al contrario, llevan un recuerdo hermoso y mágico de esta etapa. Además, se trabajan varios aspectos muy importantes como la seguridad escénica, la oratoria, etc.

Un ejemplo de esto es Fio, que siendo la más pequeña de la competencia pudo llegar tan alto debido a que no tiene inconvenientes a la hora de expresarse frente a miles de personas.

ESTUDIO DE IMPACTO AMBIENTAL

El señor **Andrés Aníbal Canillas Rodríguez**, en representación de la firma PRIMAVERA 43 S.A., comunica a quienes pudiera interesar que ha presentado al Ministerio del Ambiente y Desarrollo Sostenible, el Estudio de Impacto Ambiental Preliminar del proyecto denominado Proyecto **"PLAN DE USO DE LA TIERRA-EXPLOTACION AGROPECUARIA (AGRICOLA/GANADERA/CRIA Y ENGORDE DE GANADO VACUNO/-SISTEMA SILVOPASTORIL) USO DE CAMPO NATURAL – CONFINAMIENTO DE GANADO VACUNO"**, elaborado por el Consultor Ambiental ADOLFO RAMON AQUINO ROJAS con Reg. CTCA N° I-634, a desarrollarse en la propiedad identifica con Finca N° 68RP01, Padrón N° 4.107, ubicada en el lugar denominado CIUDAD NUEVA Distrito de VILLA HAYES, Departamento de PRESIDENTE HAYES, en sujeción a la Ley N° 294/93 de Evaluación de Impacto Ambiental y su decreto Reglamentario N° 453/13.

El Relatorio de Impacto Ambiental (RIMA) correspondiente a dicho Estudio, estará a disposición del público por el plazo de diez (10) días hábiles en la página WEB del MADES a la dirección www.mades.gov.py, a los efectos de su revisión o consulta.

Las observaciones, comentarios u objeciones sobre el Relatorio de dicho Estudio o sobre el proyecto, incluyendo los fundamentos técnicos, científicos y jurídicos que lo sustenten, deberán presentarse por escrito al MADES, sitio en la Avda. Madame Lynch N° 3.500, Asunción, en horario de oficina de 7:00 a 15:30 horas, de Lunes a Viernes, en el plazo de diez (10) días hábiles, a computarse a partir del día siguiente de la última publicación.

37889

Asunción, 24 de Setiembre de 2022

cial). Rocío Mongelós habló con el Diario Popular de Nación/Media acerca del triunfo del equipo. "Participamos del Campeonato Panamericano Cancún 2022, que se realizó en México, donde obtuvimos la medalla de Bronce. La competencia se realizó del 1 al 18 de setiembre, a nosotras nos tocó el 6 de setiembre.

-¿En qué especialidad ganaron?

-Nuestra Modalidad es Quartet Senior Internacional.

-¿Qué sintieron en ese momento?

-Orgullo más que nada, ya que somos Paraguay ante todos, fue un desafío más y una suma de experiencia para los próximos eventos que se vienen.

-¿Cómo fue la experiencia personal?

-Personalmente nos sentimos felices. No es fácil competir en la modalidad que realizamos ya que debe de haber un equilibrio entre las 4, pero adquirimos más confianza y como dije, orgullosas de ser Paraguay ante todos.

-¿Se prepararon mucho para esta competencia?

-La verdad que sí, nosotras seguimos un ritmo hace 3 años de entrenamientos, psicólogos, parte física, nutricional etc.

-¿Cuánto tiempo al día practican?

-Por el momento, 4 veces a la semana. Es poco el tiempo, ya que cada una tenemos nuestras ocupaciones, pero tratamos de hacernos de tiempo para realizar lo que nos gusta, ya que además es un compromiso que tenemos con el país.

-¿Un logro para Encarnación?

-Más que un logro, es una motivación a que más jóvenes como nosotras se animen a dejar a lo alto a la Perla del Sur.

-¿Quiénes integran el equipo?

-Somos 4: Fiorela Balletbo (19), Alejandra Balletbo (19), Irene Weretka (17) y yo, Rocío Mongelós (24).

-¿Hace cuánto practican esta disciplina?

El equipo de Paraguay en México.

apoyado en Paraguay?

-Yo creo que el momento está saliendo más a flote, falta un poco más para tener más apoyo de autoridades ya que es un deporte de bastante ingreso económico.

-¿Qué beneficios les aporta en la salud y en su vida?

-Es un deporte completo, nos mantiene activas y en lo personal este deporte es todo para nosotras, el patinaje nos salvó de muchas cosas en la vida, y hoy somos lo que somos gracias a esto. Es un compro-

todo salga bien antes de cada competencia, siempre oramos antes de competir es como una cábala que tenemos y nos ayuda a sentirnos más tranquilas, también agradecer a nuestras familias. Y la Municipalidad de Encarnación.

-¿A quién se lo dedican?

-Nos dedicamos a nosotras mismas, es un logro personal que cada una tenemos, además nos motiva porque sabemos que podemos ser mejor que el día anterior.

disciplina y representar al país?

-El éxito se obtiene entrenando duro, poniendo objetivos y tratando de alcanzarlos, cuando las cosas no salen bien es una oportunidad para levantarse, y demostrar que todo se puede en la vida no solo deportivamente, sino en la vida en si. Así que invito a que realices algún deporte que te llene personalmente, es lo mejor que podés hacer por uno mismo/a.

Campeonato Panamericano

El Poliforum Benito Juárez de Cancún fue sede del Campeonato de Patinaje Artístico en la que buscó boletos para los juegos panamericanos y centroamericanos de la especialidad".

El Campeonato Panamericano de Patinaje Artístico se realizó por primera ocasión en México. Participaron 921 deportistas de 22 países, entre ellos Paraguay.

El deporte consiste en bailar una pieza musical patinando sobre una pista de hielo y realizando piruetas, giros, saltos y acrobacias.

El evento es avalado por la Federación Mexicana de Patines sobre ruedas y la Comisión Nacional de Cultura y Deporte.

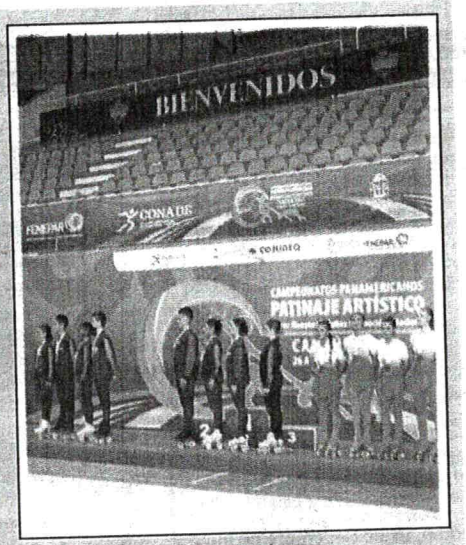

Las compatriotas.

ESTUDIO DE IMPACTO AMBIENTAL

La Firma **ATLANTICA DE INMUEBLES S.A**, cuyo representante legal es el Señor CARLOS GUSTAVO RODAS ARGÜELLO, comunica a quienes pudiera interesar que ha presentado al Ministerio del Ambiente y Desarrollo Sostenible (MADES) el Estudio de Impacto Ambiental del proyecto, **"LOTEAMIENTO PARA URBANIZACIÓN"**, desarrollado en el inmueble identificado con Matrícula N° H02/7547, H02/7548, Padrón N° 6925, 6927, ubicado en el distrito de Bella Vista, departamento de Itapúa, conforme a la Ley N° 294/93 de Evaluación de Impacto Ambiental y su decreto Reglamentario N° 453/13.

El Relatorio de Impacto Ambiental (RIMA) correspondiente a dicho estudio estará a disposición del público por el plazo de diez (10) días hábiles en el Ministerio del Ambiente y Desarrollo Sostenible, en general en su página web www.mades.gov.py y en las oficinas administrativas de la Dirección General de Control de la Calidad Ambiental y de los Recursos Naturales a los efectos de su revisión o consulta.

Las observaciones, comentarios y objeciones sobre el Relatorio de dicho estudio o sobre el proyecto, incluyendo los fundamentos técnicos, científicos y jurídicos que lo sustenten, deberán presentarse por escrito al Ministerio del Ambiente y Desarrollo Sostenible, sito en la Avda. Madame Lynch N° 3.500, Asunción, en horario de oficina de 7:00 a 15:30 horas, de lunes a viernes, en el plazo de diez (10) días hábiles, a computarse a partir del día siguiente de la última publicación.

Asunción, 24 de Setiembre de 2022

37862

POLICÍA NACIONAL

TETÃ REKUÁI

Paraguái tekotevẽrã mbaʼe

★★★

Dirección General de Administración y Finanzas
Departamento de la Unidad Operativa de Contrataciones

CONVOCATORIA

La Policía Nacional de conformidad a la Ley 2051/03 de Contrataciones Públicas y su Decreto Reglamentario, a través del Departamento de la Unidad Operativa de Contratación, procede al llamado a **LICITACIÓN PÚBLICA NACIONAL POR SUBASTA A LA BAJA ELECTRÓNICA N° 31/2022 "ADQUISICIÓN DE INSUMOS PARA CÉDULA DE IDENTIDAD Y LIBRETAS DE PASAPORTES" PLURIANUAL - ID N° 406.109**

El Pliego de Bases y Condiciones se pondrá a disposición de los potenciales oferentes a través del Sistema de Información de las Contrataciones Públicas (www.dncp.gov.py).

1. **Fecha Tope para Consultas:** 27 de setiembre de 2022 a las 15:00 horas
2. **Fecha Tope de Respuestas:** 30 de setiembre de 2022 a las 15:00 horas
3. **Fecha Inicio Propuesta:** 05 de octubre de 2022 a las 08:00 horas
4. **Fecha Fin Propuesta:** 06 de octubre de 2022 a las 08:00 horas.
5. **Etapa de Competencia:** 06 de octubre de 2022 a las 08:10 horas
6. **Fecha y Hora de Entrega de Ofertas:** 07 de octubre de 2022 - 09:00 horas, en la oficina de la UOC de la Comandancia de la Policía Nacional, sito en El Paraguayo Independiente N° 289 entre Chile y Ntra. Sra. de la Asunción, 1er. Piso
7. **Fecha y Hora de Apertura de Ofertas:** 07 de octubre de 2022 - 09:10 horas, en la oficina de la UOC de la Comandancia de la Policía Nacional, sito en El Paraguayo Independiente N° 289 entre Chile y Ntra. Sra. de la Asunción, 1er. Piso
8. **Fuente de Financiamiento:** con Objeto del Gasto 499 Materias Primas y Productos Semielaborados Varios, con Fuente de Financiamiento 30 (FF 30) Recursos Institucionales, aprobado por Ley N° 6873/2022 del Presupuesto General de Gastos de la Nación, para el Ejercicio Fiscal 2022 y sujeto a la aprobación de la partida presupuestaria del 2023, conforme lo establece el Art. 14 de la Ley 2051/2003 "De Contrataciones Públicas"
9. No podrán presentar propuestas o celebrar contratos las personas físicas o jurídicas que se encuentren en alguno de los supuestos de prohibición establecidos en el Articulo 40 de la Ley 2051/03.

33

blanca marín
Actividades Publicitarias
Actividades especializadas de Construcción N.C.P. - Carteles
Actividades de Producción y Post Producción de Películas, Videos y Programas de Televisión
Actividades de Impresión N.C.P. - Abastecimiento de Eventos.
Comercio al por Menor y otros Productos no Especializados
Cnel. Pedro Gracia esq. Tte. Victor Miranda
blancamarin_17@hotmail.com
021 424 605/6 - 0983 432 365 - 0981 40 45 15

bm Publicitaria
DESCUBRIENDO EL PAÍS
COOP Magazine
bm Cartel
@ hotmail.com
0986 10 20 10

Timbrado N°: 15901799
Fecha Inicio de Vigencia: 19/09/2022
Fecha Fin de Vigencia: 30/09/2023
RUC: 388022-2
NOTA DE REMISION
001-001- N° 0004322

DESTINATARIO DE LA MERCADERÍA Fecha de Emisión:

Nombre o Razón Social: POLICIA NACIONAL - GASTOS
Domicilio: Pyo Independiente y Chile RUC o C.I.C.: 80016197-1

DATOS DEL TRASLADO

Motivo del traslado: Venta Comprobante de Venta:
Comprobante de Venta Nº: Nº de Timbrado:
Fecha de expedición:
Fecha de inicio del traslado: Fecha estimada de término del traslado:
Dirección del punto de partida: Cnel Gracia 613
Ciudad: ASUNCION Departamento: Capital
Dirección del punto de llegada: Pyo Independiente y Chile.
Ciudad: Departamento:
Kilómetros estimados de recorrido: Cambio de fecha de término de traslado y/o punto de llegada:
Motivo:

DATOS DEL VEHICULO DE TRANSPORTE

Marca del Vehículo:
Número de Registro Único del Automotor (RUA):
Número de Registro Único del Automotor (RUA) de Remolque/tracto/semiremolque:

DATOS DEL CONDUCTOR DEL VEHICULO

Nombre y Apellido o Razón Social:
Domicilio: RUC o C.I.C.:

DATOS DE LA MERCADERÍA

CANTIDAD	UNIDAD DE MEDIDA	DESCRIPCIÓN DETALLADA (Incluir cantidad o porcentaje de tolerancia de quiebra o de merma/Datos de relevancia de la mercadería)
2.00	UNIDAD.	Serv. de publicación en el Diario POPULAR. días 24-26 de setiembre 2022. pag. ind. BN. MCD = 2X15cm/cd = LPN SBE 31/2022. ID 406109.
1.00	UNIDAD.	Serv. de publicación en el Diario POPULAR. día domingo 25 de setiembre 2022. pag. IND BN. Mcd = 2X15 cm/cd. LPN Nº SBE 31/2022. ID. 406109.
2.00	UNIDAD.	Serv. de publicación en Diario Popular, días 30 de setiembre y 01 de octubre 2022. Pag IND. BN. Mcd. 2X15 cm/cd. LPN SBE Nº 34/2022. ID. 418995.
1.00	UNIDAD.	Serv. publicación en el Diario POPULAR. día Domingo 02 de octubre 2022. pag. IND. B/N. Mcd. 2X15 cm/cd. LPN SBE Nº. 34/2022 ID. Nº. 418995.

POLICIA NACIONAL
ACTIVIDAD 2 ADQUISICIONES

FREDY A. MENDRIA MAIDANA
Subcomisario Intd.
Jefe de Adquisiciones

RECEPCIÓN DE LA MERCADERÍA

Firma: RUC/Cédula de Identidad:

Master Sellos Industria Gráfica de Alfredo Medina G.
HABILITACIÓN Nº 1678 - RUC: 1751123-2 - Telefax: 462 418
Colón Nº 555 e/ Gral. Díaz y Oliva - Asunción - 10 Tal. 50 x 4 del 0004251 al 0004750 - 09/2022

ORIGINAL: DESTINATARIO DE LAS MERCADERÍAS
PRIMERA COPIA: REMITENTE DE LAS MERCADERÍAS
SEGUNDA COPIA: ADMINISTRACIÓN TRIBUTARIA
TERCERA COPIA: TRANSPORTISTA

antecedente de haber robado supuestamente 3 millones de guaraníes el pasado 20 de abril de 2015 y otro en el 2020 por robo agravado.

Ya está en poder de la poli.

En el lugar ojetopa un aparato celular, un chaleco reflectivo, un estoque de fabricación casera, un arma de fuego tipo pistola, pero de juguete, cuatro chips y una tarjeta de memoria.

POLICÍA NACIONAL

TETÃ REKUÁI

Dirección General de Administración y Finanzas
Departamento de la Unidad Operativa de Contrataciones

CONVOCATORIA

La Policía Nacional de conformidad a la Ley 2051/03 de Contrataciones Públicas y su Decreto Reglamentario, a través del Departamento de la Unidad Operativa de Contratación, procede al llamado a **LICITACIÓN PÚBLICA NACIONAL POR SUBASTA A LA BAJA ELECTRÓNICA N° 31/2022 "ADQUISICIÓN DE INSUMOS PARA CÉDULA DE IDENTIDAD Y LIBRETAS DE PASAPORTES" PLURIANUAL - ID N° 406.109**

El Pliego de Bases y Condiciones se pondrá a disposición de los potenciales oferentes a través del Sistema de Información de las Contrataciones Públicas (www.dncp.gov.py).

1. **Fecha Tope para Consultas:** 27 de setiembre de 2022 a las 15:00 horas
2. **Fecha Tope de Respuestas:** 30 de setiembre de 2022 a las 15:00 horas
3. **Fecha Inicio Propuesta:** 05 de octubre de 2022 a las 08:00 horas
4. **Fecha Fin Propuesta:** 06 de octubre de 2022 a las 08:00 horas.
5. **Etapa de Competencia:** 06 de octubre de 2022 a las 08:10 horas
6. **Fecha y Hora de Entrega de Ofertas:** 07 de octubre de 2022 - 09:00 horas, en la oficina de la UOC de la Comandancia de la Policía Nacional, sito en El Paraguayo Independiente N° 289 entre Chile y Ntra. Sra. de la Asunción, 1er. Piso
7. **Fecha y Hora de Apertura de Ofertas:** 07 de octubre de 2022 - 09:10 horas, en la oficina de la UOC de la Comandancia de la Policía Nacional, sito en El Paraguayo Independiente N° 289 entre Chile y Ntra. Sra. de la Asunción, 1er. Piso
8. **Fuente de Financiamiento:** con Objeto del Gasto 499 Materias Primas y Productos Semielaborados Varios, con Fuente de Financiamiento 30 (FF 30) Recursos Institucionales, aprobado por Ley N° 6873/2022 del Presupuesto General de Gastos de la Nación, para el Ejercicio Fiscal 2022 y sujeto a la aprobación de la partida presupuestaria del 2023, conforme lo establece el Art. 14 de la Ley 2051/2003 "De Contrataciones Públicas"
9. No podrán presentar propuestas o celebrar contratos las personas físicas o jurídicas que se encuentren en alguno de los supuestos de prohibición establecidos en el Artículo 40 de la Ley 2051/03.

accidente, la doña vio con un sobrino suyo, que es abogado avei, para que le vea el caso.

El muchacho mismo perdió el caso, y la inmobiliaria le denunció a Benítez por perder el caso, y tuvieron que pagar los honorarios del abogado de la inmobiliaria, y del perito.

Ante esto, Benítez jeyma contactó con una abogada, para que le lleve el caso y ver como pagar el honorario. Según la afectada y la hija, la abogada no hizo nada, y le vino el desalojo de la casa a la señora.

"No le trajeron una nota seria. Mi mamá tiene todo el título. Estamos viendo otro abogado, para ver si nos pueden ayudar. No sé hicieron bien las cosas. Le dejaron a mi mamá en la calle", dijo **Mirta Espínola**, hija de ña Josefina a Popular de NACION/MEDIA.

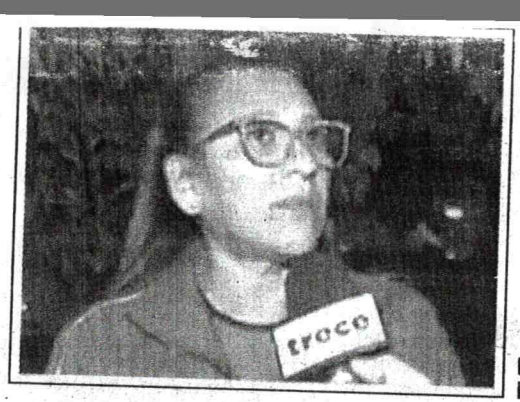

Mirta Espínola

"Le dije a mi abogada que me solucionara, que era tan poco, pero no me hizo nada", contó ña Josefina.

Ojapóta caminata comisaríape

LUQUE (corresponsal). Un hombre que ra'e tenía orden de captura, por "hurto agravado" se andaba paseando pánchamente por las calles de esta ciudad y hasta que finalmente opa su suerte y la poli lo interceptó. Se trata de **Fidel Hermínio Domínguez**, de 37 años, quien fue a seguir su caminata en la comisaría.

Ocurrió ayer a las 04:30 sobre la avenida Corrales casi Tte. Rojas Silva.

Fidel Domínguez, detenido.

ESTUDIO DE IMPACTO AMBIENTAL PRELIMINAR

La Firma **METALICOS Y NO METALICOS S.R.L., PROPONENTE**, cuyo representante legal es la señora Mónica Marlene Quintana y su representante ambiental es el consultor ambiental Lic. Geól. Orlando Oporto Migone, con registro CTCA N° 1-592, comunica a quienes pudiera interesar que ha presentado al Ministerio del Ambiente y Desarrollo Sostenible el Estudio de Impacto Ambiental Preliminar del proyecto Denominado **"EXPLOTACIÓN DE MINERALES BLOQUE A"**, con una superficie de 15.155,5, localizado en el distrito de Minga Porá, departamento de Alto Paraná, en sujeción a la Ley N° 294/93 de Evaluación de Impacto Ambiental y su Decreto Reglamentario N° 453/13.

El Relatorio de Impacto Ambiental (RIMA) correspondiente a dicho Estudio estará a disposición del público por el plazo de diez (10) días hábiles en la página WEB, y en sus oficinas a los efectos de su revisión o consulta.www.mades.gov.py.

Las observaciones, comentarios u objeciones sobre el Relatorio de dicho Estudio o sobre el proyecto, incluyendo los fundamentos técnicos, científicos y jurídicos que lo sustenten, deberán presentarse por escrito a la Secretaría del Ambiente, sita en la Avda. Madame Lynch N° 3.500, Asunción, en horario de oficina de 7:00 a 15:30 horas, de lunes a viernes, en el plazo de diez (10) días hábiles, a computarse a partir del día siguiente de la última publicación.

37861

Asunción, 24 de Setiembre de 2022

La víctima fue llevada al hospital.

CAPITÁN MIRANDA. Itapúa (especial). Dos yiyis identificadas como María Ignacia Quiñónez y Perla Raquel Ortiz iban a bordo de una motocicleta cuando envistieron a un transeúnte, de nombre Ramón Moríngo Bogado (23) quien quedó machucado. El accidente ocurrió el jueves pyhare en el casco urbano.

Oñemoperô una despensita

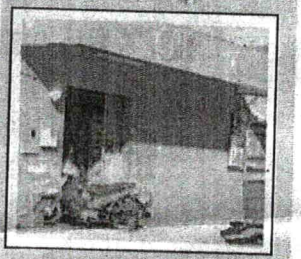

Forzaron la puerta principal.

ENCARNACIÓN (especial). Amigos de lo ajeno ingresaron a una despensa en el barrio Ka'aguy Rory, propiedad de **Arnaldo Andrés Stark Núñez** y se llevaron varios productos para llenar la fiambrera, además de 18.000 pesos kurepas (864.000 guaraníes).

El afectado contó a los polis que cerró su local el jueves pyhare y que ayer se dispuso a abrir la puerta y encontró el sarambi.