# ACTA DE RECEPCIÓN Nº 51

En la ciudad de San Ignacio Misiones, República del Paraguay, siendo las **08:50 Hs** del día 06 de noviembre del año dos mil veinticinco, **el Jefe de la SECCION II DEL DPTO. DE PATRIMONIO Y SUMINISTRO, LIC. WILSON ARRIETA** en presencia del **LA JEFA DE CONTROL Y SEGUIMIENTO ABG. FABIOLA ARRIETA, ADMINISTRADORA DE CONTRATO ARQ. JUANA GONZALEZ** reciben por este acto de la empresa **DISTRIBUIDORA JASY S.A.,** los siguientes bienes que se han adquirido por **LICITACION DE MENOR CUANTIA NACIONAL ID DEL LLAMADO Nº 463646 CONTRATO Nº35/2025, ADQUISICION DE PARQUE INFANTIL,** que fue autorizado por **RESOLUCION Nº484** del Consejo de Administración de la Circunscripción Judicial de Misiones.

| Ítems | Descripción | Cantidad | Precio | Importe |
|---|---|---|---|---|
| 1 | CASA TORRE CON CONECTOR Y TOBOGANES. | 1 | 47.384.427 | 47.384.427 |
| | **TOTAL MONTO** | | | **47.384.427** |

El monto total del presente asciende a la suma de: guaraníes **cuarenta y siete millón trecientos ochenta y cuatro mil cuatrocientos veintisiete.**

En prueba de conformidad se firman en 2 (dos) ejemplares de un solo tenor y a un solo efecto.

PODER JUDICIAL · SECCION PATRIMONIO Y SUMINISTRO · Circunscripción Judicial de Misiones

Lic. Wilson Dioshel Arrieta Gauto
Jefe de Sección (II)
Patrimonio y Suministro

PODER JUDICIAL · DPTO. ADMINISTRATIVO FINANCIERO · OBRAS CIVILES

Juana María González
Jefe de Sección (II)

PODER JUDICIAL · SECCIÓN CONTROL Y SEGUIMIENTO · Circunscripción Judicial de Misiones

Lic. Fabiola Elizabeth Arrieta
Encargada - Control y Seguimiento

Escaneado con CamScanner

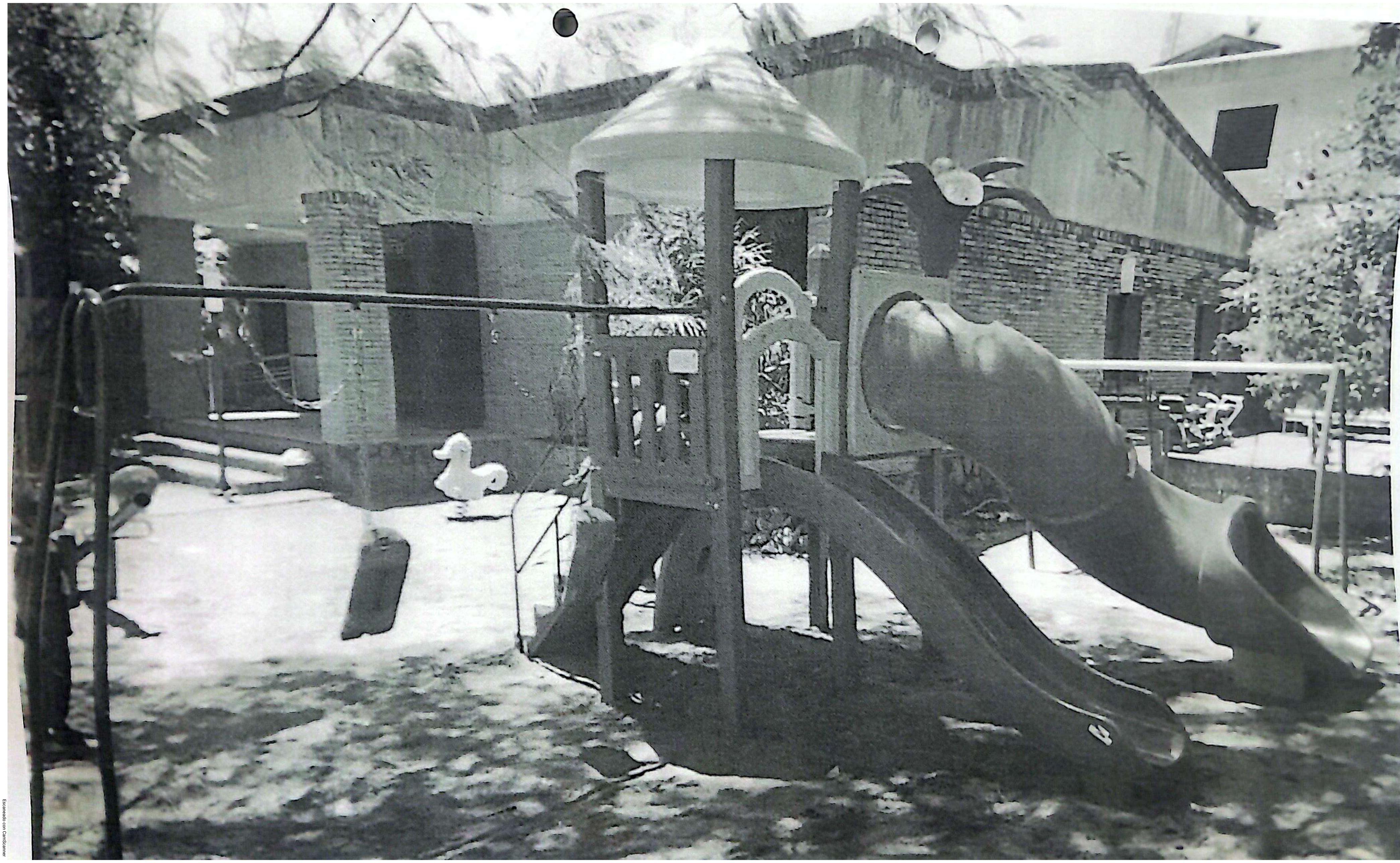

Escaneado con CamScanner