**MUNICIPALIDAD DE SAN CRISTOBAL**
**Alto Paraná – Paraguay**
**INTENDENCIA MUNICIPAL**

**RECEPCION PROVISORIA DE OBRAS**
**OBRA: "CONSTRUCCION DE EMPEDRADO EN CRUCE TACUAPI – ID N°: 391.243".-**
**PROCEDIMIENTO DE CONTRATACION N° 09/2021. - COTRATO N° 14 / 2.021. -**
**CONTRATISTA: GOMEZ HNOS. CONSTRUCCIONES, DOMICILIADA EN JOSE DOMINGO OCAMPOS – DEPARTAMENTO DE CAAGUAZU – REPUBLICA DEL PARAGUAY. REPRESENTADA EN ESTE ACTO POR EL SR. FRANCISCO GOMEZ ZARATE, CON C.I. N°: 1.895.960.-**

**FECHA: 01 DE JUNIO DEL 2.021**

En la ciudad de San Cristóbal, centro urbano, Departamento de Alto Paraná, a los un día del mes de junio del año dos mil veintiún, siendo las diez horas, se reúnen, por una parte, Yo, Ing. César Cristaldo, con R.P.I. N° 796.436, en mi carácter de Fiscal de Obras, en representación de la Municipalidad de San Cristóbal y, por la otra parte la Empresa Contratista **GOMEZ HNOS. CONSTRUCCIONES, DOMICILIADA EN JOSE DOMINGO OCAMPOS – DEPARTAMENTO DE CAAGUAZU – REPUBLICA DEL PARAGUAY. REPRESENTADA EN ESTE ACTO POR EL SR. FRANCISCO GOMEZ ZARATE, CON C.I. N°: 1.895.960,** a los efectos de proceder a la RECEPCIÓN PROVISORIA de la obra denominada: **"CONSTRUCCION DE EMPEDRADO EN CRUCE TACUAPI – ID N°: 391.243".-**

Verificados los trabajos, en calidad y cantidad detalladas en las especificaciones técnicas, que ha servido de base para la contratación y consecuentemente la ejecución de la obra, y no existiendo objeción alguna de las partes, sobre la ejecución de los mismos, se da por concluida el Acta de Recepción Provisoria, con la firma de las personas anteriormente mencionadas en prueba de conformidad en dos ejemplares de un mismo tenor y a un solo efecto.

Se deja constancia que los efectos emergentes de vicios ocultos de la referida Construcción, será de exclusiva responsabilidad del contratista de acuerdo a las leyes, normas y disposiciones vigentes que rigen para estos casos.

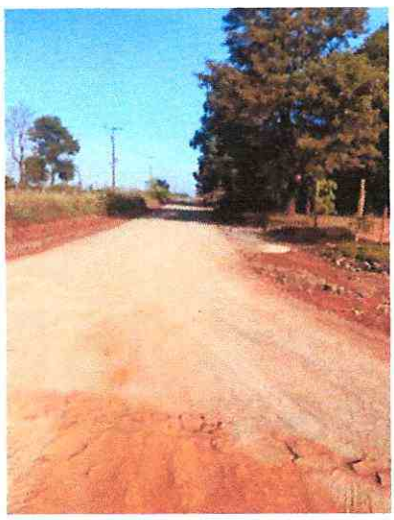

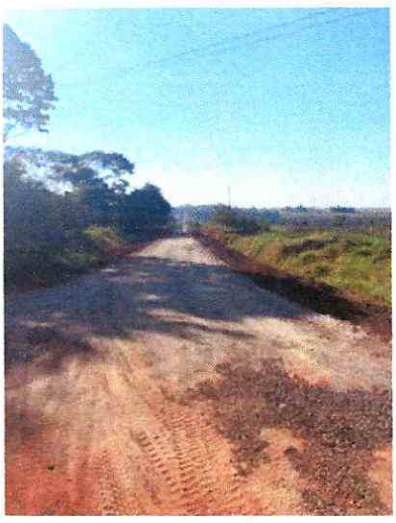

GÓMEZ HERMANOS
CONSTRUCCIONES
José Domingo Ocampos - Caaguazú
Tel.: 0527 20100

Contratista

Ing. Cesar Cristaldo
C C E Global Ingenieria
Fiscal de Obras