**Saltos del Guairá, 07 de septiembre de 2023**

**Señor**

**Héctor Morán**

**Intendente Municipal**

**E. S. D.**

Me dirijo a Usted, con el objeto de informarlo sobre los trabajos de **"CONSTRUCCION DE PAVIMENTO PETREO EN EL BARRIO CANELA KM2"** con ID: N.º 432.690 Contrato N.º 85/2023, adjudicada a **CONSTRUCTORA SAN RAMON.**

Anexo el informe de Fiscalización realizada.

Sin otro particular aprovecho la ocasión para saludarlo atentamente.

MUNICIPALIDAD DE SALTOS DEL GUAIRÁ
José Román
Fiscal de Obras

MUNICIPALIDAD DE SALTOS DEL GUAIRÁ
Virgilio Bogado
Fiscal de Obras

MUNICIPALIDAD DE SALTOS DEL GUAIRA
Arq. Eduardo Isaac Cuevas Fleitas
Registro N°4.716
Fiscalización

**Dirección de Obras/Fiscalización**

## *FISCALIZACIÓN DE TRABAJOS EJECUTADOS*

***OBRA:*** CONSTRUCCION DE PAVIMENTO PETREO EN EL BARRIO CANELA KM2

***UBICACIÓN:*** BARRIO CANELA KM 2

***ID NRO:*** 432.690

***CONTRATO NRO:*** 85/2023

***PROPIETARIO:*** MUNICIPALIDAD DE SALTOS DEL GUAIRÁ

***CONTRATISTA:*** CONSTRUCTORA SAN RAMON

***DOMICILIO:*** SALTOS DEL GUAIRÁ

**DESCRIPCIÓN DE LOS TRABAJOS:** En fecha, hemos verificado la obra que se ha ejecutado y responde a los cómputos métricos y presupuesto.

En cuanto a la fiscalización se refiere recomendamos el pago de la Certificación N.º 01 que se especifica en la planilla, una vez analizado, quedando la aprobación de pago.

MUNICIPALIDAD DE SALTOS DEL GUAIRÁ
José Román
Fiscal de Obras

MUNICIPALIDAD DE SALTOS DEL GUAIRÁ
Virgilio Bogado
Fiscal de Obras.

**SALTOS DEL GUAIRÁ** 07 **DE** septiembre **DE** 2.023

**CONSTRUCTORA SAN RAMON**
Salto del Guairá - Barrio Industrial - Canindeyú – Paraguay - Teléf. (0983)-353-145
- Email: constructorasanramon@hotmail.com

Saltos del Guaira, 05 de Setiembre de 2023

Señor:
**Héctor Morán Spejegys**
Intendente Municipal
Presente

Tengo el agrado de dirigirme a usted, y por su intermedio a donde corresponda con el objeto de solicitar la certificación correspondiente al **Contrato Nº 85/2023, CONSTRUCCION DE PAVIMENTO PETREO EN EL BARRIO CANELA KM 2 con ID Nº 432.690,** para su estudio y consideración por parte de la Fiscalización de Obra de la Institución a su digno cargo, de acuerdo al siguiente detalle

:

| | |
|---|---|
| TOTAL DE CERTIFICACION | |
| CERTIFICACION NETA | 89.722.600 |
| FONDO DE REPARO (5%) | 4.486.130 |
| SALDO TOTAL DE LA CERTIFICACIÓN | 85.236.470 |

Sin otro particular aprovecho la oportunidad para saludarlo muy atentamente.

CONSTRUCTORA "SAN RAMON"
DE: FELIPE VILLALBA JARA
R.U.C: 3741438 - 0

MUNICIPALIDAD DE SALTOS DEL GUAIRA
MESA DE ENTRADA
DESTINO Intendencia
EXP Nº 2576
FECHA 06/09/23 HORA 12:14
CANT HOJAS 31
NUMERO DE CEL: 983 353 145 Mónica G
FIRMA

## CERTIFICADO DE OBRAS Nº 01

| | | | | | | CERTIFICADO ANTERIOR | | CERTIFCADO PRESENTE | | |
|---|---|---|---|---|---|---|---|---|---|---|
| Ítem | Código Catálogo | Descripción del Bien | Unidad de Medida | Cantidad | Precio unitario (IVA incluído) | Cantidad | % de avance | Cantidad certifcado | % de avance | Acumulado |
| 1 | 72131601-9974 | Replanteo y Marcación de obra | Metros cuadrados | 720 | 6.100 | 0,00 | 0,00 | 720 | 100 | **4.392.000** |
| 2 | 72131601-002 | Preparación del terreno incluye trabajo de topografia. | Metros cuadrados | 720 | 6.300 | 0,00 | 0,00 | 720 | 100 | **4.536.000** |
| 3 | 72101703-004 | Construccion de cordon | Metro lineal | 160 | 38.000 | 0,00 | 0,00 | 160 | 100 | **6.080.000** |
| 4 | 72101510-005 | Canal de desague pluvial. | Metros cúbicos | 8 | 1.880.000 | 0,00 | 0,00 | 8 | 100 | **15.040.000** |
| 5 | 72131701-002 | Baden Ho Ao | Metros cúbicos | 2,2 | 2.123.000 | 0,00 | 0,00 | 2,2 | 100 | **4.670.600** |
| 6 | 72131701-002 | Pavimento tipo empedrado | Metros cuadrados | 640 | 54.700 | 0,00 | 0,00 | 640 | 100 | **35.008.000** |
| 7 | 72131701-002 | colocacion de triturada tipo 6ta sobre la superficie para llenado de juntas | Metros cuadrados | 640 | 6.100 | 0,00 | 0,00 | 640 | 100 | **3.904.000** |
| 8 | 72102905-001 | Compactación mecanica | Metros cuadrados | 640 | 4.000 | 0,00 | 0,00 | 640 | 100 | **2.560.000** |
| 9 | 72102905-001 | Colchon de arena lavada p/ base de empedrado | Metros cuadrados | 640 | 18.800 | 0,00 | 0,00 | 640 | 100 | **12.032.000** |
| 10 | 72131601-013 | Limpieza de obra | Unidad Medida Global | 1 | 1.500.000 | 0,00 | 0,00 | 1 | 100 | **1.500.000** |
| | | | | | | | | **TOTAL CERTIFICADO** | | **89.722.600** |
| | | | | | | | | **FONDO DE REPARO (5%)** | | **4.486.130** |
| | | | | | | | | **SUB TOTAL CERTIFICACION** | | **85.236.470** |

CONSTRUCTORA
"SAN RAMON"
DE: FELIPE VILLALBA JARA
R.U.C: 3741438 - 0

**Felipe Villalba Jara**
**Contratista**

MUNICIPALIDAD DE SALTOS DEL GUAIRÁ
José Román
Fiscal de Obras

MUNICIPALIDAD DE SALTOS DEL GUAIRÁ
Virginio Begado
Fiscal de Obras.

MUNICIPALIDAD DE
SALTO DEL GUAIRÁ

ADMINISTRACIÓN
HÉCTOR MORÁN

MI COMPROMISO ES CONTIGO

# LIBRO DE OBRAS

000285

OBRA: Construcción de pavimento petreo en el barrio Canela Km 2

CONTRATISTA: Construtora San Ramón

FECHA: 14-08-2023

LICITACIÓN Nº: ID. 439690 FECHA DE INICIO: 14-08-2023

FECHA CONTRATO: 9-08-2023 MONTO: 89792600

DIRECCIÓN ESPECÍFICA DE LA OBRA: Barrio Canela Km 2 S del G

# AVANCES DE OBRA

Replanteo y marcación trabajos de perfilados

OBSERVACIÓN:

MUNICIPALIDAD DE SALTOS DEL GUAIRÁ
José Román
Fiscal de Obras

CONSTRUCTORA
"SAN RAMON"
DE: FELIPE VILLALBA JARA
R.U.C: 3741438 - 0

MUNICIPALIDAD DE SALTOS DEL GUAIRÁ
Fiscal de Obras

FIRMA CONTRATISTA

FIRMA FISCAL DE OBRA

MUNICIPALIDAD DE
SALTO DEL GUAIRÁ

ADMINISTRACIÓN
HÉCTOR MORÁN

MI COMPROMISO ES CONTIGO

# LIBRO DE OBRAS

000286

OBRA: Construcción de pavimento petreo en el barrio Canela Km2

CONTRATISTA: Constructora San Ramón

FECHA: 15 - 08 - 2023

LICITACIÓN Nº: 432690 FECHA DE INICIO: 14 - 08 - 2023

FECHA CONTRATO: 9 - 08 - 2023 MONTO: 89729600

DIRECCIÓN ESPECÍFICA DE LA OBRA: Barrio Canela Km2 Sdel G

## AVANCES DE OBRA

Colocación de arena y construcción de lados cuneta y colocación de cordón

OBSERVACIÓN:

CONSTRUCTORA "SAN RAMON" DE: FELIPE VILLALBA JARA R.U.C: 3741438 - 0

FIRMA CONTRATISTA

MUNICIPALIDAD DE SALTOS DEL GUAIRÁ
José Román
Fiscal de Obras

MUNICIPALIDAD DE SALTOS DEL GUAIRÁ
Víctor Rojado
Fiscal de Obras

FIRMA FISCAL DE OBRA

MUNICIPALIDAD DE
SALTO DEL GUAIRÁ

ADMINISTRACIÓN
HÉCTOR MORÁN

MI COMPROMISO ES CONTIGO

# LIBRO DE OBRAS

000287

OBRA: Construcción de pavimento petreo en el barrio Canela Km2

CONTRATISTA: Constructora San Ramon

FECHA: 16-08-2023

LICITACIÓN Nº: 432690 FECHA DE INICIO: 14-08-2023

FECHA CONTRATO: 9-08-2023 MONTO: 89722600

DIRECCIÓN ESPECÍFICA DE LA OBRA: Barrio Canela Km2 S del G

## AVANCES DE OBRA

Colocación de colchon de arena
Colocación de piedra

17-08-2023
Construcción de laden cuneta
Colocación de cordón
Colocación de arena
Colocación de piedra

OBSERVACIÓN:

CONSTRUCTORA "SAN RAMON" DE: FELIPE VILLALBA JARA R.U.C: 3741438 - 0

FIRMA CONTRATISTA

MUNICIPALIDAD DE SALTOS DEL GUAIRÁ
José Román
Fiscal de Obras

MUNICIPALIDAD DE SALTOS DEL GUAIRÁ
Fiscal de Obras

FIRMA FISCAL DE OBRA

MUNICIPALIDAD DE
SALTO DEL GUAIRÁ

ADMINISTRACIÓN
HÉCTOR MORÁN

MI COMPROMISO ES CONTIGO

# LIBRO DE OBRAS

000288

OBRA: Construcción departamento petreo en el barrio Canela Km 2

CONTRATISTA: Constructora San Ramón

FECHA: 18 - 08 - 2023

LICITACIÓN Nº: 432690 FECHA DE INICIO: 14 - 08 - 2023

FECHA CONTRATO: 9 - 08 - 2023 MONTO: 89722600

DIRECCIÓN ESPECÍFICA DE LA OBRA: Barrio Canela Km 2 S del G

## AVANCES DE OBRA

Colocación de arena
Colocación de piedra

19 - 08 - 2023
Colocación de arena
Colocación de piedra

OBSERVACIÓN:

CONSTRUCTORA
"SAN RAMON"
DE: FELIPE VILLALBA JARA
R.U.C: 3741438 - 0

FIRMA CONTRATISTA

MUNICIPALIDAD DE SALTOS DEL GUAIRÁ
José Román
Fiscal de Obras

MUNICIPALIDAD DE SALTOS DEL GUAIRÁ
Virgilio Bogado
Fiscal de Obras.

FIRMA FISCAL DE OBRA

MUNICIPALIDAD DE
SALTO DEL GUAIRÁ

ADMINISTRACIÓN
HÉCTOR MORÁN

MI COMPROMISO ES CONTIGO

# LIBRO DE OBRAS

000289

**OBRA:** Construcción de pavimento petreo en el barrio Canela Km 2

**CONTRATISTA:** Constructora San Ramón

**FECHA:** 20 - 08 - 2023

**LICITACIÓN Nº:** 432690 **FECHA DE INICIO:** 14-08-2023

**FECHA CONTRATO:** 09 - 08 - 2023 **MONTO:** 89722600

**DIRECCIÓN ESPECÍFICA DE LA OBRA:** Barrio Canela Km2 Sdel G

## AVANCES DE OBRA

Colocación de arena
Colocación de piedra

21 - 08 - 2023
Colocación de arena
Colocación de piedra

**OBSERVACIÓN:**

CONSTRUCTORA
"SAN RAMON"
DE: FELIPE VILLALBA JARA
R.U.C: 3741438 - 0

FIRMA CONTRATISTA

MUNICIPALIDAD DE SALTOS DEL GUAIRÁ
José Román
Fiscal de Obras

MUNICIPALIDAD DE SALTOS DEL GUAIRÁ
Virginio Bogado
Fiscal de Obras.

FIRMA FISCAL DE OBRA

MUNICIPALIDAD DE
SALTO DEL GUAIRÁ

ADMINISTRACIÓN
HÉCTOR MORÁN

MI COMPROMISO ES CONTIGO

# LIBRO DE OBRAS

000290

OBRA: Construcción de pavimento petreo en el barrio Canela Km 2

CONTRATISTA: Constructora San Ramón

FECHA: 4 - 09 - 2023

LICITACIÓN N°: 432 690 FECHA DE INICIO: 14 - 08 - 2023

FECHA CONTRATO: 09 - 08 - 2023 MONTO: 89722600

DIRECCIÓN ESPECÍFICA DE LA OBRA: Barrio Canela Km2 S del G

## AVANCES DE OBRA

Compactación de empedrado

Limpieza Final de la Obra

Final de la Obra

OBSERVACIÓN:

CONSTRUCTORA "SAN RAMON" DE: FELIPE VILLALBA JARA R.U.C: 3741438 - 0

FIRMA CONTRATISTA

MUNICIPALIDAD DE SALTOS DEL GUAIRÁ
José Román
Fiscal de Obras

MUNICIPALIDAD DE SALTOS DEL GUAIRÁ
Virginia Bogado
Fiscal de Obras

FIRMA FISCAL DE OBRA

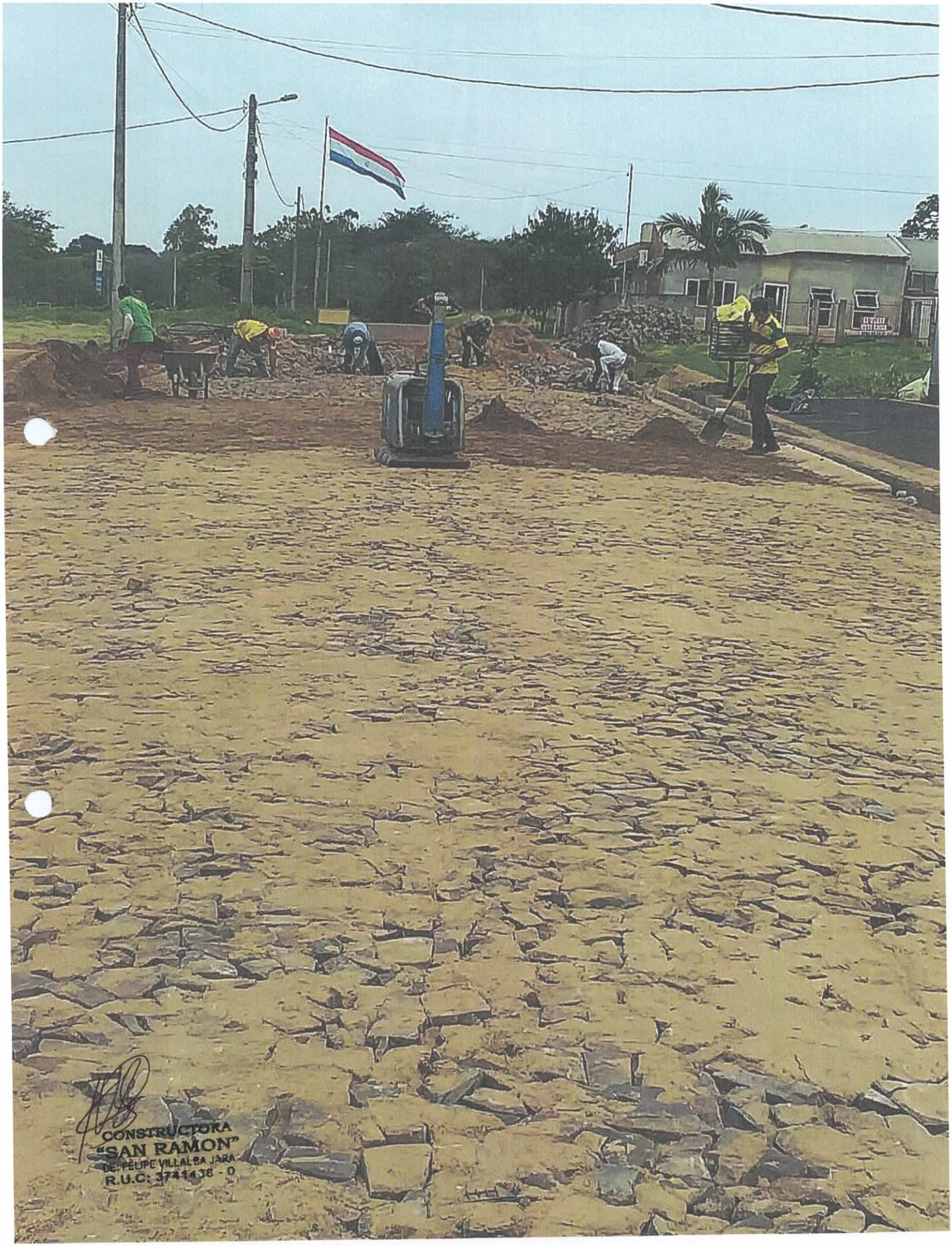
CONSTRUCTORA
"SAN RAMON"
DE: FELIPE VILLALBA JARA
R.U.C: 3741436 - 0

CONSTRUCTORA SAN RAMON
CANTER
CONSTRUCTORA
"SAN RAMON"
DE: FELIPA VILLALBA JARA
R.U.C. 3741438 - 0