Gobernación del V Dto. de Caaguazú

Secretaría de Obras

INFORME

CONSTRUCCIÓN DE SISTEMA DE AGUA POTABLE COMPAÑÍA TEBICUARYMI - CAAGUAZÚ

LICITACIÓN POR CONCURSO DE OFERTAS (LCO) - CONTRATO N°41/2022 ID Nº 420.789

DISTRITOS BENEFICIARIOS:

COMPAÑÍA TEBICUARYMI - PARAGUAY

PRESENTADO POR SECRETARÍA DE OBRAS

ARQ. VICTOR MENDIETA MERNES

SECRETARIO DE OBRAS

ARQ. ROSANNA PATRICIA VÁZQUEZ

ASISTENTE DE SECRETARÍA DE OBRAS

Arq. Víctor Mendieta
Secretario de Obras Públicas
Gobernación de Caaguazú

Secretaría de Obras
Gobernación del V Dto. de Caaguazú

CORONEL OVIEDO – PARAGUAY

– 2022 -

INFORME

OBRA A ANALIZADA:

CONSTRUCCIÓN DE SISTEMA DE AGUA POTABLE COMPAÑÍA TEBICUARYMI - CAAGUAZÚ - LICITACIÓN POR CONCURSO DE OFERTAS (LCO) - CONTRATO N°41/2022 ID Nº 420.789.-

FECHA:

30 DE NOVIEMBRE DE 2022.

CIUDAD:

TEBICUARYMI – DTO. DE CAAGUAZU – PARAGUAY.-

RESUMO

Realizo las visitas de inspección a los sitios especificados en el contrato con orden de inicio de las mismas en fecha 14/11/2022 con un plazo de ejecución de 30 días. Procedo a las observaciones de los procesos constructivos. Estas verificaciones in situ corresponden a la **CERTIFICACION DE OBRAS Nº 1**, adjudicada a la empresa **TERRA GROUP S.A.**

Presto especial interés, al estado en el que se encuentran, corroborando las condiciones actuales que se presentan para el desempeño de la actividad constructiva. Una vez realizadas las verificaciones correspondientes de lo que he observado y con esta visita cumplida y con las facultades correspondientes emito el presente informe.

INFORME PARCIAL

Las construcciones ya anteriormente mencionadas, se encuentran terminada, de este modo ya puesta en funcionamiento, he aquí el informe de obras respectivo. -

OBSERVACIONES

Ninguna.-

DESCRIPCION DE TRABAJOS REALIZADOS

Certificado de obras Nº 1.-

Arq. Víctor Menoeta
Dto. de Obras Públicas
Gobernación de Caaguazú

Secretaría de Obras
Gobernación del V Dpto. de Caaguazú

Ítem	Descripción del Bien	% Presente Certificado	% Acumulado hasta el Certificado anterior	% Acumulado hasta presente Certificado
1	Cartel de Obra	100%	0%	100%
2	Perforación de pozo artesiano incluye accesorios.	100%	0%	100%
3	Provisión y Montaje de Electrobomba de 3 HP 220V incluye accesorios de conexión	100%	0%	100%
4	Provisión y Montaje de Tanque tipo copa de 20m3 incluye logo.	100%	0%	100%
5	Servicio de instalación de Transformador de 25 kva – 220V incluye accesorios	100%	0%	100%
6	Provisión y Adecuación al sistema	100%	0%	100%
7	Provisión y montaje de cercado perimetral 6x6, incluye poste metálico, cordón de mampostería, tejidos y portón de acceso	100%	0%	100%

SE ADJUNTA RESPALDO FOTOGRAFICO

Arq. Víctor Mendieta
Secretario de Obras Públicas
Gobernación de Caaguazú

Secretaría de Obras
Gobernación del V Dpto. de Caaguazú

Gobernación del V Dto. de Caaguazú

Secretaría de Obras

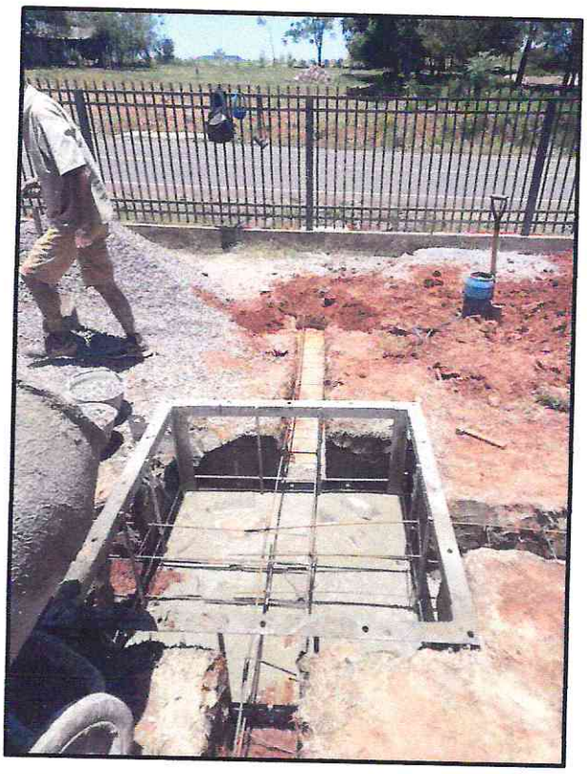

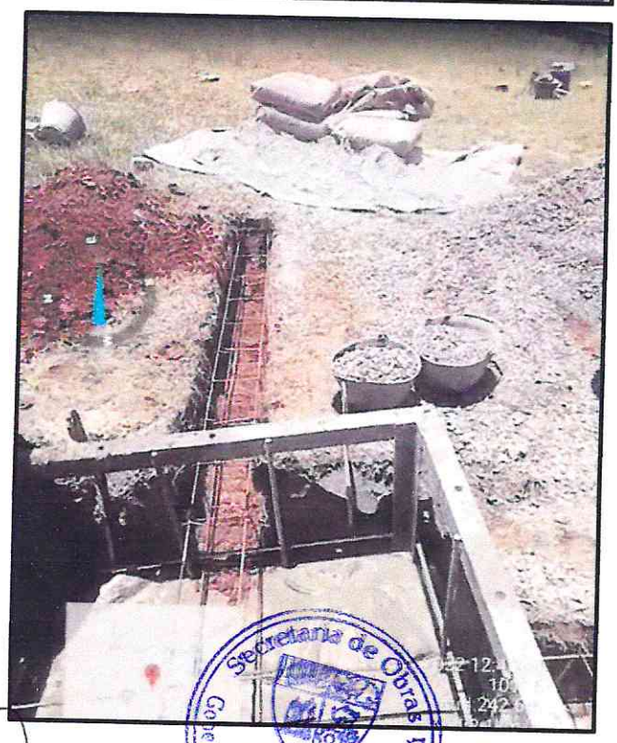

Arq. Víctor Meneses
Secretario de Obras Públicas
Gobernación de Caaguazú

Secretaría de Obras
Gobernación del V Dpto. de Caaguazú