KUÑANGUÉRA YKEKO
MUJER

GOBIERNO NACIONAL

Paraguay de la gente

LOTE Nº 02			
Centro Ciudad Mujer - Villa Elisa			
Informe Mensual 01 - Servicio de Corte de Cesped con limpieza de canaleta			
Firma: CONSERMAR Contrato Nº 09/2023			
Periodo de servicio: Mes JULIO 2023			
Item	**Detalle de Servicios**	**Realizado**	**Calificación**
1	Corte de Cesped	Si	Muy Bueno
2	Rastrillaje de las areas cortadas	Si	Muy Bueno
3	Retiro de todo material organico (cesped)	Si	Muy Bueno
4	Cuidado Jardin, limpieza general	Si	Muy Bueno
5	Limpieza de canaletas (desague pluvial)	Si	Muy Bueno
6	Retiro de materiales (canaletas)	Si	Muy Bueno
Observacion:			

Escala de Calificación de los servicios

- Excelente (E)
- Muy Bueno (MB)
- Bueno (B)
- Regular (R)
- Necesita Mejorar (NM)

MINISTERIO DE LA MUJER
REPUBLICA DEL PARAGUAY
Departamento de Servicios Generales

Lic. Lorena Valenzuela
Encargada
Servicios Generales - M.M.

Consermar
Multiservicio

Teléfono: - Fax: 021-648-832
Correo: info@consermar.com.py
Página web: www.consermar.com.py
Luque – Paraguay

INFORME TÉCNICO

LICITACIÓN POR CONTRATACION DIRECTA N° 03/2023 "CONTRATO DE SERVICIO DE FUMIGACION, CORTE DE CESPED, PODA DE ARBOL PLURIANUAL" - ID N° 426.185.

Orden de Servicio N° 01 **FECHA: 20 Y 24 DE JULIO 2023**

Ubicación: Área verde de CCM Y Áreas Verdes del Albergue
Villa Elisa)

LOTE 2: CORTE DE CESPED CON LIMPIEZA DE CANALETAS.

Corte de Césped

- Corte de Césped con equipos adecuados con tractor (área plana y amplia de CCM), bordadora o desmalezadora (suelos con pendientes).
- Rastrillaje, de las áreas cortadas removiendo todos materiales orgánicos resultantes del corte. El rastrillaje también incluye el retiro de a todo material orgánico, como hojas de los árboles.
- Cuidado del Jardín, limpieza general, ordenamiento de plantas existentes, retiro de malezas, desarraigo de yuyos y poda de arbustos
- Corte de pasto en zonas de tránsito vehicular (estacionamiento CCM) o de aglomeración de personas, realizada con las debidas protecciones, correspondientes a cada caso.

Limpieza de Canaletas

- Limpieza de cañerías del desagüe pluvial (canaletas y bajadas de techos) extracción y eliminación de residuos orgánicos (hojas de árboles) estancados, que dificultan el buen funcionamiento de dicho desagüe, con retiro de materiales. Para Albergue Modulo de Caseta de Guardia y Recepción de Ciudad Mujer.
- Limpieza de canal abierto del desagüe pluvial de suelo, extracción y eliminación de residuos orgánicos (hojas de árboles) estancados, tierra acumulada, que dificultan el buen funcionamiento de dicho desagüe, con retiro de materiales. Para Centro Ciudad Mujer.

LOTE 3: PODA DE ARBOLES CON RETIRO DE RAMAS.

Poda:

- misma se realiza mediante motosierras y/o serruchos de mano.
- Las ramas a cortar son atadas con soga a fin de poder controlar y dirigir su caída a sitio seguro.
- Se cortan todas las ramas y brazos principales del árbol y se deja solamente en pie el fuste con la insinuación de la copa.
- En primera instancia los restos resultantes de la poda son depositados en el suelo y acomodados prolijamente de tal manera que no impidan el tránsito vehicular y peatonal, ni provoque obstrucciones al paso del agua en las canaletas, evitando cualquier tipo de inconvenientes.
- Los cortes son limpios y no se provocaron desgarros, se empleó las herramientas de corte adecuadas, en buen estado, y afiladas

Retiro de ramas:

- Las mismas son tratadas y ordenadas para su traslado, que se realizó con 2 (dos) personas en el camión.
- Dejar limpio el lugar de ejecución de trabajo.

Ing. Agrónomo
ANTONIO SAMUDIO OGGERO
Matrícula Profesional N° 3520

Consermar
Multiservicio

Consermar
Multiservicio

Teléfono: - Fax: 021-648-832
Correo: info@consermar.com.py
Página web: www.consermar.com.py
Luque – Paraguay

TOMAS FOTOGRAFICAS

LOTE 2: CORTE DE CESPED CON LIMPIEZA DE CANALETAS.

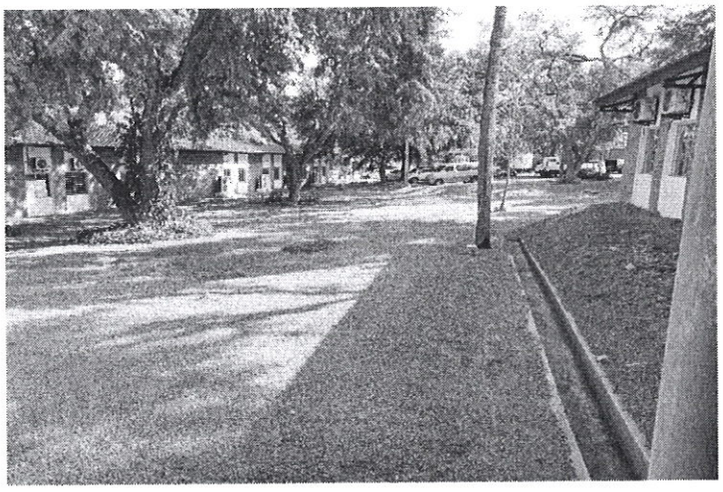

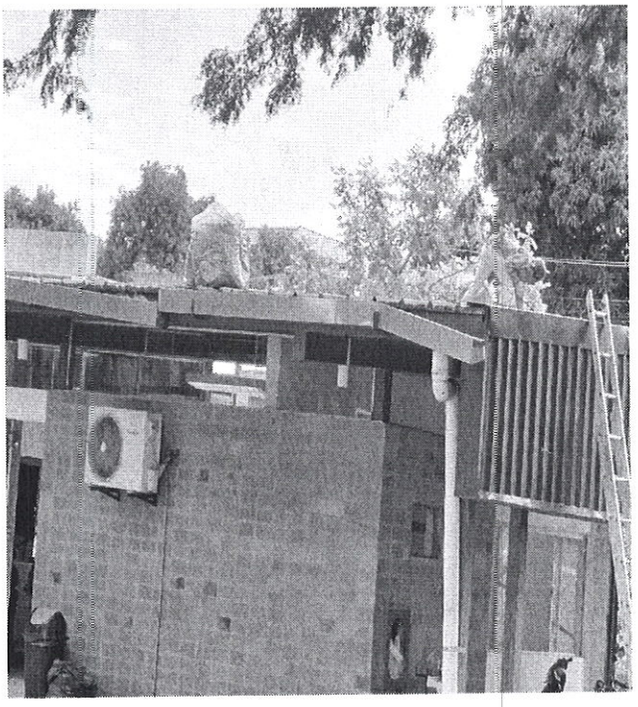

Ing. Agronomo
ANTONIO SAMUDIO OGGERO
Matricula Profesional N° 3520

Consermar
Multiservicio

Consermar
Multiservicio

Teléfono: - Fax: 021-648-832
Correo: info@consermar.com.py
Página web: www.consermar.com.py
Luque – Paraguay

LOTE 3: PODA DE ARBOLES CON RETIRO DE RAMAS.

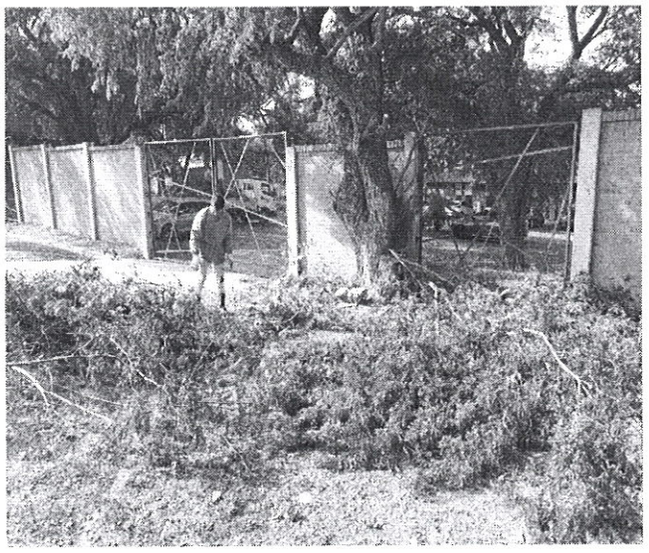

Ing. Agrónomo
ANTONIO SAMUDIO OGGERO
Matrícula Profesional Nº 3520

Consermar
Multiservicio