DIRECCION NACIONAL DE ADUANAS

DPTO DE OBRAS E INFRAESTRUCTURAS

DIRECCION DE ADMINISTRACION Y FINANZAS

ACTA DE RECEPCION DEFINITIVA DE OBRAS

ORDEN DE SERVICIO Nro. : *185/2021*

CONTRATO No. : *18/2021*

FECHA DE INICIO : *28/05/2021*

OBJETO: REPARACIONES MENORES DE EDIFICIOS Y LOCALES.

Trabajo realizado según Orden de Servicio N° 185. Trabajo de reparación de baño de planta alta y Pintura interior en estacionamiento – Edificio 1910 Sofía.

CONTRATISTA : *S&V SERVIS GRUPO MEGGA IMP. EXP. S.A.*

FECHA DE ENTREGA : *07/06/2021*

FECHA DE CULMINACION: *07/06/2021*

DIAS DE ATRASO: 0

MONTO DEL TRABAJO: Gs. *6.988.133.-*

OBSERVACION:

La presente Acta de Recepción DEFINITIVA se realiza en presencia de la Empresa Contratista S&V SERVIS GRUPO MEGGA IMP. EXP. S.A. representado por el Sr. CELSO SANDOVAL JARA y el Fiscal de Obras designado por la Institución para corroborar que los trabajos realizados fueron ejecutados en buena forma.

Dejamos constancia que la contratista asistirá a la Contratante en caso de que se detecten falencias en los trabajos por un término de tres meses contados a partir de la firma de la presente Acta.

Sin nada más que mencionar se firma en tres ejemplares para los fines que hubiera lugar, siendo el día 10 de junio del 2021.

Arq. Jorge Martínez Fiscal de Obras Dpto. de Obras e Infraestructuras Arq. Jorge Martínez Fiscal de Obras **DIRECCION NACIONAL DE ADUANAS**	*Sr. Celso Sandoval Jara* Representante Legal **S&V SERVIS GRUPO MEGGA IMP. EXP. S.A.** S&V SERVIS MEGGA IMP EXP S.A. RUC 80053392-5

DIRECCION NACIONAL DE ADUANAS

DPTO DE OBRAS E INFRAESTRUCTURAS

Trabajos Realizados

ANTES

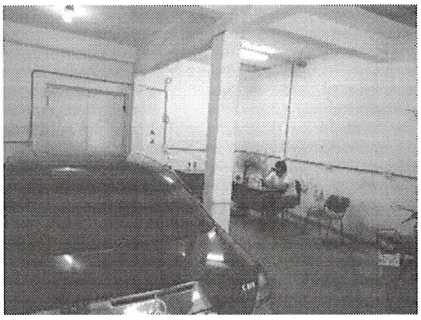

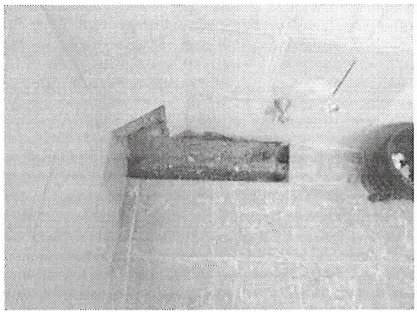

DESPUES

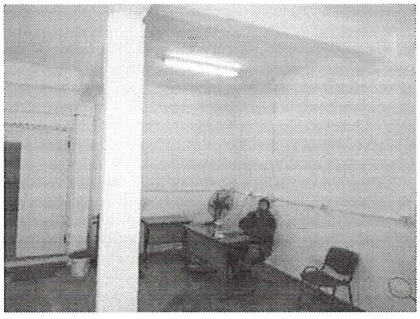

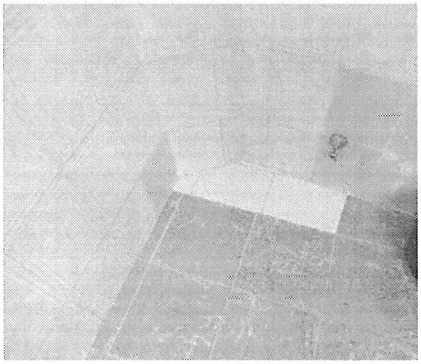

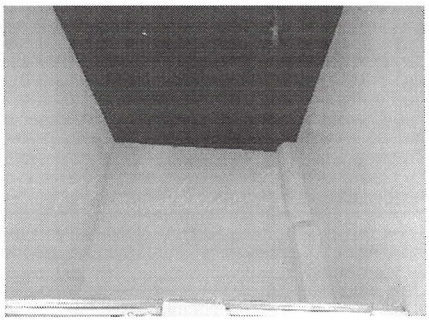

S&V SERVIS
MEGGA IMP EXP S.A
RUC 80053392-5