GOBERNACIÓN DEPARTAMENTO CORDILLERA

NUESTRO HOGAR NUESTRO FUTURO
CORDILLERA
GOBIERNO DEPARTAMENTAL 2018/23
DR. HUGO FLEITAS

Caacupé, 28 octubre de 2021

A

Dr. Hugo Alberto Fleitas Ovelar

Gobernador de Cordillera

Lic. Denis Braulio Roa León

Secretario de Obras

Presente

Referencia: Informe de Fiscalización de Obras.

"CONSTRUCCIONES DE OBRAS VARIAS EN EL DEPARTAMENTO DE CORDILLERA -PLURIANUAL"
CONTRATO Nº 142/2020

Por la presente se aprueba los trabajos de "CONSTRUCCIONES DE OBRAS VARIAS EN EL DEPARTAMENTO DE CORDILLERA - PLURIANUAL" del **CONTRATO Nº 142/2020,** de la empresa BETA INGENIERIA, representado por el Ing. Oscar Tomás Benítez.

Siendo el monto del certificado:

Total Certificado Nº 6	**140.763.000**
Descuento Anticipo 15%	21.114.450
MONTO NETO DEL CERTIFICADO BÁSICO Nº 6	**119.648.550**

CERTIFICADO Nº 6	MONTO NETO DEL CERTIFICADO BÁSICO N.º 6
GUARANIES	119.648.550

Avance del mes: 14,19%

Avance de la Obra: 75,44%

Atentamente

Ing. Marcos Frutos
Fiscal de Obras
Gobernación de Cordillera

Ing. Marcos Frutos
Fiscal de Obras

GOBERNACIÓN DEPARTAMENTO CORDILLERA

NUESTRO HOGAR NUESTRO FUTURO
CORDILLERA
GOBIERNO DEPARTAMENTAL 2018/23
DR. HUGO FLEITAS

Caacupé, 28 octubre de 2021

A

Dr. Hugo Alberto Fleitas Ovelar

Gobernador de Cordillera

Lic. Denis Braulio Roa León

Secretario de Obras

Presente

Referencia: Informe de Fiscalización de Obras.

"CONSTRUCCIONES DE OBRAS VARIAS EN EL DEPARTAMENTO DE CORDILLERA -PLURIANUAL"
CONTRATO Nº 142/2020

Por la presente se informa del avance de las obras del Contrato Nº 142/2020 de la empresa BETA INGENIERIA, representado por el Ing. Oscar Tomás Benítez.

Avance del mes: 14,19%

Avance de la Obra: 75,44%

Atentamente

Ing. Marcos Frutos
Fiscal de Obras
Gobernación de Cordillera

Ing. Marcos Frutos

Fiscal de Obras

"CONSTRUCCIONES DE OBRAS VARIAS EN EL DEPARTAMENTO DE CORDILLERA -PLURIANUAL"
CONTRATO Nº 142/2020

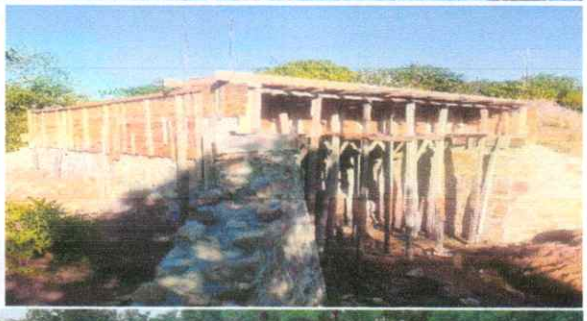
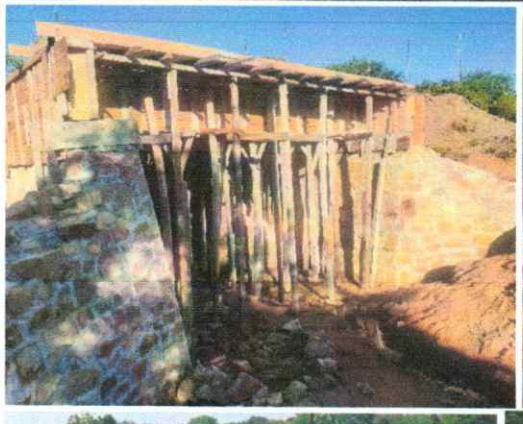

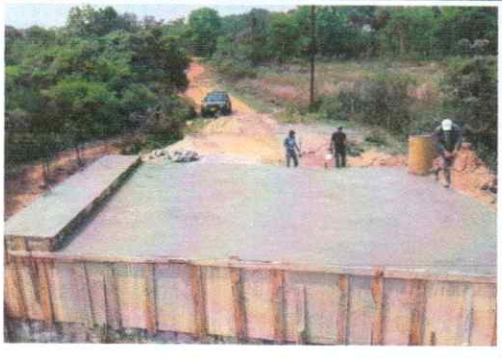
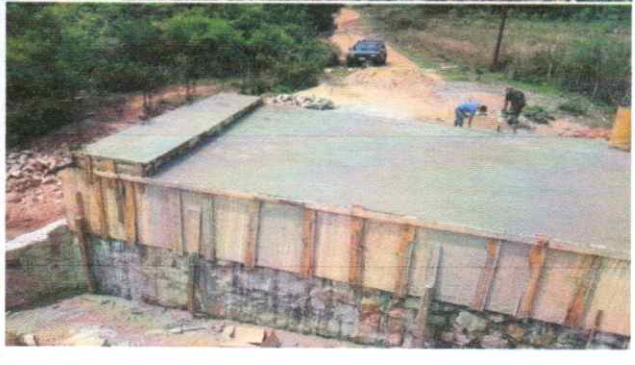

Ing. Marcos Frutos
Fiscal de Obras
Gobernación de Cordillera

"CONSTRUCCIONES DE OBRAS VARIAS EN EL DEPARTAMENTO DE CORDILLERA -PLURIANUAL"
CONTRATO Nº 142/2020

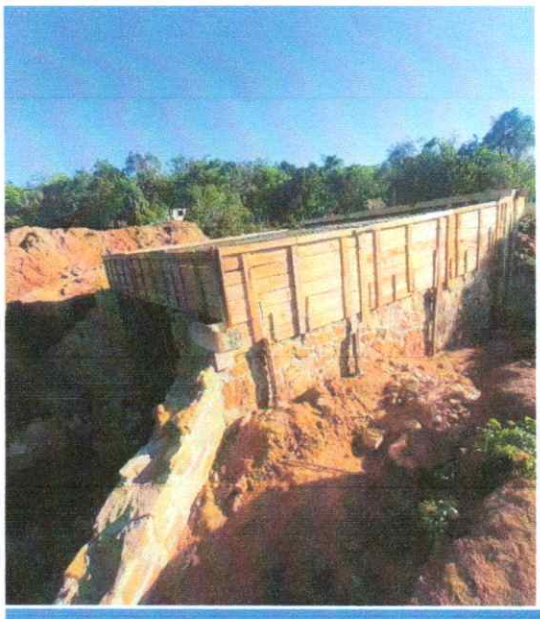

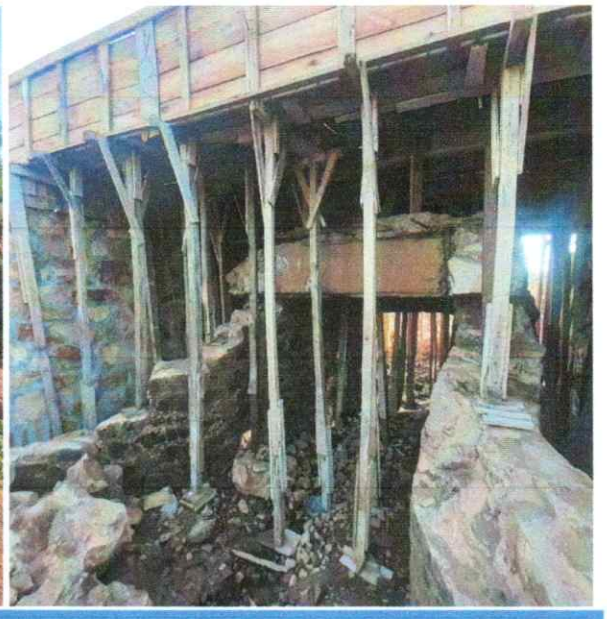

Ing. Marcos Frutos
Fiscal de Obras
Gobernación de Cordillera