GOBIERNO DEL PARAGUAY | MINISTERIO DE JUSTICIA | DIRECCIÓN GENERAL DEL REGISTRO DEL ESTADO CIVIL

ACTA DE RECEPCIÓN

En la ciudad de Asunción, a los veintiocho días del mes de febrero del 2024, se reunen en la Direccion General del Registro del Estado Civil en el marco del LCO N° 04/2023 "MANTENIMIENTO Y REPARACIONES DEL EDIFICIO SEDE CENTRAL, SEDES DEPARTAMENTALES Y OFICINAS REGISTRALES DE LA DIRECCIÓN GENERAL DEL REGISTRO DEL ESTADO CIVIL, LLAMADO PLURIANUAL 2023-2024" ID 433.406 Contrato N° 05/2023, por parte de la Empresa 3V Ingeniería, el Ing. Juan Manuel Vera y por la Dirección General del Registro del Estado Civil la Coordinadora Administrativa la Ing. Cinthìa Vargas, a los efectos de realizar la verificación y entrega de los trabajos realizados, conforme a la Orden de Servicios N° 17/2024 de fecha 12 de febrero del corriente, según se detalla a continuación:

Ítem	Código Catálogo	Descripción del Bien	Unidad de Medida	Cantidad	Precio unitario (IVA incluído)	Precio total
		OFICINA REGISTRAL SAN ANTONIO				
107	72131601-012	Servicio de pintura	Metros cuadrados	122	37.570	4.583.540
108	80111613-9999	Mano de Obra	Metros cuadrados	122	16.641	2.030.202
		OFICINA MODULO HOSPITAL DE LOMA PYTA				
45	72102201-010	Ampliación de red eléctrica	Metro lineal	14	74.859	1.048.026
46	80111613-9999	Mano de Obra	Metro lineal	14	57.094	799.316
47	72102203-9992	Instalación y/o mantenimiento de cableado estructurado	Metro lineal	6	60.075	360.450
48	80111613-9999	Mano de Obra	Metro lineal	6	44.016	264.096
		OFICINA CONTENEDOR BARRIO OBRERO				
17	72102201-010	Instalación eléctrica Provisión e instalación de bocas de luces - Incluye cajas de conexión,	Unidad	6	57.660	345.960
18	80111613-9999	Mano de Obra	Unidad	6	43.001	258.006
		OFICINA CONTENEDOR LOMA PYTA				
17	72102201-010	Instalación eléctrica Provisión e instalación de bocas de luces - Incluye cajas de conexión,	Unidad	6	57.660	345.960
18	80111613-9999	Mano de Obra	Unidad	6	43.001	258.006
		OFICINA CONTENEDOR HOSPITAL LAMBARE				
17	72102201-010	Instalación eléctrica Provisión e instalación de bocas de luces - Incluye cajas de conexión,	Unidad	12	57.660	691.920
18	80111613-9999	Mano de Obra	Unidad	12	43.001	516.012
19	72102201-010	Instalación eléctrica Provisión e instalación de bocas de tomas universal - Incluye cajas de	Unidad	8	57.557	460.456
20	80111613-9999	Mano de Obra	Unidad	8	40.930	327.440
21	72102201-010	Reparaciones, Instalación eléctrica Provisión y montaje de electroducto	Metros	6	13.077	78.462
22	80111613-9999	Mano de Obra	Metros	6	9.237	55.422
25	72102201-010	Provisión de llave TM de 1x10amp	Unidad	4	49.831	199.324
26	80111613-9999	Mano de Obra	Unidad	4	27.094	108.376
27	72102201-010	Provisión de llave TM de 1x16amp	Unidad	5	50.700	253.500
28	80111613-9999	Mano de Obra	Unidad	5	38.438	192.190
29	72102201-010	Provisión de llave TM de 1x25amp	Unidad	6	52.500	315.000
30	80111613-9999	Mano de Obra	Unidad	6	26.138	156.828
31	72102201-010	Instalación eléctrica Provisión y colocación de Llave TM de 32 AMP.	Unidad	11	101.916	1.121.076
32	80111613-9999	Mano de Obra	Unidad	11	75.591	831.501
33	72102201-010	Instalación eléctrica Provisión y colocación de Llave TM monofásica 40 - 60 Amper	Unidad	5	33.994	169.970
34	80111613-9999	Mano de Obra	Unidad	5	27.319	136.595
		OFICINA CONTENEDOR LUQUE				
25	72102201-010	Provisión de llave TM de 1x10amp	Unidad	2	49.831	99.662
26	80111613-9999	Mano de Obra	Unidad	2	27.094	54.188
27	72102201-010	Provisión de llave TM de 1x16amp	Unidad	6	50.700	304.200
28	80111613-9999	Mano de Obra	Unidad	6	38.438	230.628
29	72102201-010	Provisión de llave TM de 1x25amp	Unidad	5	52.500	262.500
30	80111613-9999	Mano de Obra	Unidad	5	26.138	130.690
31	72102201-010	Instalación eléctrica Provisión y colocación de Llave TM de 32 AMP.	Unidad	5	101.916	509.580
32	80111613-9999	Mano de Obra	Unidad	5	75.591	377.955
33	72102201-010	Instalación eléctrica Provisión y colocación de Llave TM monofásica 40 - 60 Amper	Unidad	2	33.994	67.988
34	80111613-9999	Mano de Obra	Unidad	2	27.319	54.638
35	72102201-010	Instalación eléctrica Provisión y colocación Cable desnudo de cobre de 25 mm3	Metro lineal	22	111.000	2.442.000
36	80111613-9999	Mano de Obra	Metro lineal	22	45.000	990.000
37	72102201-010	Instalación eléctrica Provisión y colocación de Cajas metálicas rectangulares embutidas	Unidad	5	6.171	30.855
38	80111613-9999	Mano de Obra	Unidad	5	3.975	19.875
39	72102201-010	Instalación eléctrica Provisión y colocación de Cajas plásticas rectangulares externas para	Unidad	5	6.905	34.525
40	80111613-9999	Mano de Obra	Unidad	5	4.881	24.405
		OFICINA SEDE CENTRAL				
31	72102201-010	Instalación eléctrica Provisión y colocación de Llave TM de 32 AMP.	Unidad	22	101.916	2.242.152
32	80111613-9999	Mano de Obra	Unidad	22	75.591	1.663.002
97	76121501-9999	Servicio de Desague de Fosa / Camara Septica	Metro lineal	8	276.000	2.208.000
98	80111613-9999	Mano de Obra	Metro lineal	8	214.000	1.712.000
99	81112107-001	Reparaciones e Instalaciones de equipos, cableados y puntos de red	Unidad	35	68.109	2.383.815
100	80111613-9999	Mano de Obra	Unidad	35	50.203	1.757.105
101	81141807-002	Mantenimiento y reparacion de tuberia de red de agua potable	Unidad	20	22.669	453.380
102	80111613-9999	Mano de Obra	Unidad	20	16.847	336.940
103	72101607-001	Reparación de pared, revoque	Metros cuadrados	33	49.200	1.623.600
104	80111613-9999	Mano de Obra	Metros cuadrados	33	24.325	802.725
		OFICINA REGISTRAL N° 26 RECOLETA				
41	72102201-010	Instalación eléctrica Canaleta plástica p/ cable 20x10mm	Metro lineal	21	7.320	153.720
42	80111613-9999	Mano de Obra	Metro lineal	21	5.241	110.061
43	72102201-010	Instalación eléctrica Provisión e instalación de Llave de ventilador de techo	Unidad	5	29.391	146.955
44	80111613-9999	Mano de Obra	Unidad	5	23.184	115.920
		OFICINA REGISTRAL N° MARIANO ROQUE ALONSO				
23	72102201-010	Instalación eléctrica Provisión y colocación de Tablero metálico de 24 agujeros externo c/	Unidad	1	411.510	411.510
24	80111613-9999	Mano de Obra	Unidad	1	223.710	223.710
25	72102201-010	Provisión de llave TM de 1x10amp	Unidad	2	49.831	99.662
26	80111613-9999	Mano de Obra	Unidad	2	27.094	54.188
27	72102201-010	Provisión de llave TM de 1x16amp	Unidad	2	50.700	101.400

3V INGENIERIA S.A.

Ingeniera Cinthia Vargas
Coordinadora Administrativa
Dirección General del Registro del Estado Civil

GOBIERNO DEL PARAGUAY | MINISTERIO DE JUSTICIA | DIRECCIÓN GENERAL DEL REGISTRO DEL ESTADO CIVIL

ACTA DE RECEPCIÓN

En la ciudad de Asunción, a los veintiocho días del mes de febrero del 2024, se reunen en la Direccion General del Registro del Estado Civil en el marco del LCO N° 04/2023 "MANTENIMIENTO Y REPARACIONES DEL EDIFICIO SEDE CENTRAL, SEDES DEPARTAMENTALES Y OFICINAS REGISTRALES DE LA DIRECCIÓN GENERAL DEL REGISTRO DEL ESTADO CIVIL, LLAMADO PLURIANUAL 2023-2024" ID 433.406 Contrato N° 05/2023, por parte de la Empresa 3V Ingeniería, el Ing. Juan Manuel Vera y por la Dirección General del Registro del Estado Civil la Coordinadora Administrativa la Ing. Cinthia Vargas, a los efectos de realizar la verificación y entrega de los trabajos realizados, conforme a la Orden de Servicios N° 17/2024 de fecha 12 de febrero del corriente, según se detalla a continuación:

Ítem	Código Catálogo	Descripción del Bien	Unidad de Medida	Cantidad	Precio unitario (IVA incluído)	Precio total
28	80111613-9999	Mano de Obra	Unidad	2	38.438	76.876
87	73121602-008	Reparación de portón vehicular. Incluye cambio de caño de 2, soldadura y retensado de	Unidad	2	475.359	950.718
88	80111613-9999	Mano de Obra	Unidad	2	310.359	620.718
89	73121602-008	Varios Reparación de tejido de alambre	Metros cuadrados	23	40.659	935.157
90	80111613-9999	Mano de Obra	Metros cuadrados	23	31.284	719.532
		OFICINA CONTENEDOR LUQUE				
25	72102201-010	Provisión de llave TM de 1x10amp	Unidad	1	49.831	49.831
26	80111613-9999	Mano de Obra	Unidad	1	27.094	27.094
27	72102201-010	Provisión de llave TM de 1x16amp	Unidad	3	50.700	152.100
28	80111613-9999	Mano de Obra	Unidad	3	38.438	115.314
29	72102201-010	Provisión de llave TM de 1x25amp	Unidad	10	52.500	525.000
30	80111613-9999	Mano de Obra	Unidad	10	26.138	261.380
31	72102201-010	Instalación eléctrica Provisión y colocación de Llave TM de 32 AMP.	Unidad	1	101.916	101.916
32	80111613-9999	Mano de Obra	Unidad	1	75.591	75.591
33	72102201-010	Instalación eléctrica Provisión y colocación de Llave TM monofásica 40 - 60 Amper	Unidad	3	33.994	101.982
34	80111613-9999	Mano de Obra	Unidad	3	27.319	81.957
35	72102201-010	Instalación eléctrica Provisión y colocación Cable desnudo de cobre de 25 mm3	Metro lineal	30	111.000	3.330.000
36	80111613-9999	Mano de Obra	Metro lineal	30	45.000	1.350.000
37	72102201-010	Instalación eléctrica Provisión y colocación de Cajas metálicas rectangulares embutidas	Unidad	6	6.171	37.026
38	80111613-9999	Mano de Obra	Unidad	6	3.975	23.850
39	72102201-010	Instalación eléctrica Provisión y colocación de Cajas plásticas rectangulares externas para	Unidad	6	6.905	41.430
40	80111613-9999	Mano de Obra	Unidad	6	4.881	29.286
		Precio Total:				**47.747.926**

De acuerdo a las especificaciones detalladas en el cuadro anterior, se deja constancia de la recepción de los trabajos, dando conformidad plena de la ejecución de los mismos bajo supervisión y acompañamiento del Departamento de Mantenimiento y Servicios Generales. Firman al pie las partes en señal de conformidad.

3V INGENIERIA S.A.

Ing. Cinthia Vargas
Coordinadora Administrativa
Dirección General del Registro del Estado Civil

GOBIERNO DEL PARAGUAY | MINISTERIO DE JUSTICIA | DIRECCIÓN GENERAL DEL REGISTRO DEL ESTADO CIVIL

OFICINA REGISTRAL SAN ANTONIO

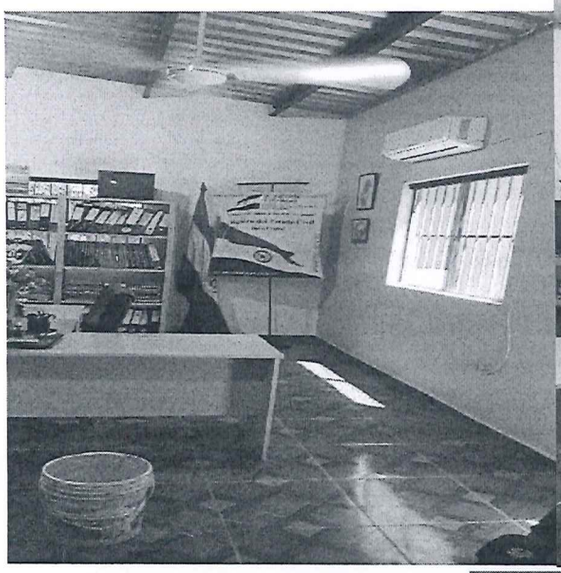

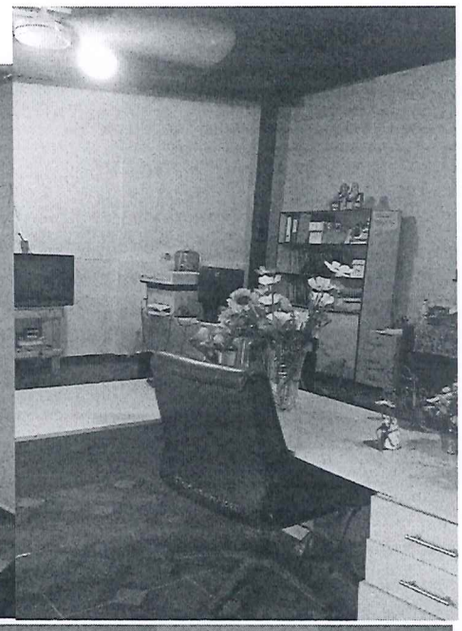

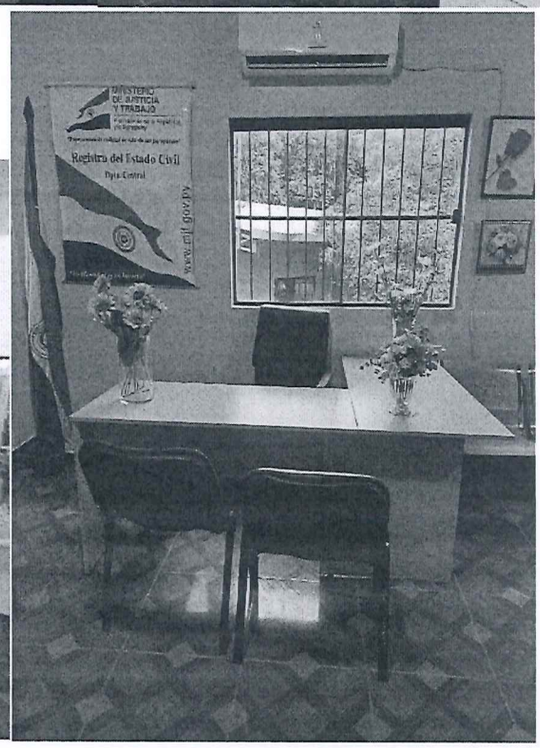

3V INGENIERIA S.A.

Ing. Cinthia Vargas
Coordinadora Administrativa
Dirección General del Registro del Estado Civil

GOBIERNO DEL PARAGUAY | MINISTERIO DE JUSTICIA | DIRECCIÓN GENERAL DEL REGISTRO DEL ESTADO CIVIL

OFICINA MODULO HOSPITAL DE LOMA PYTA

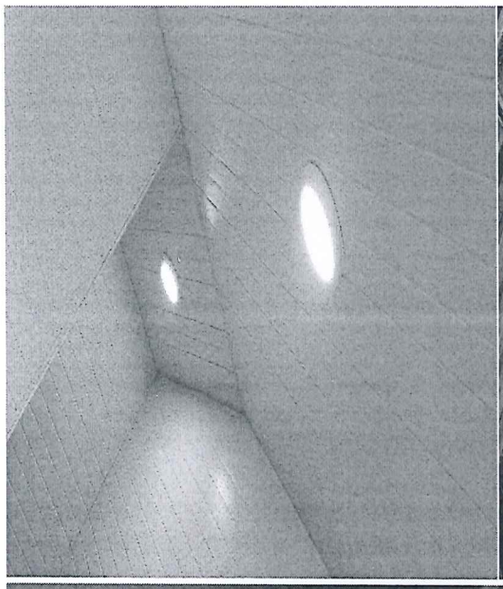

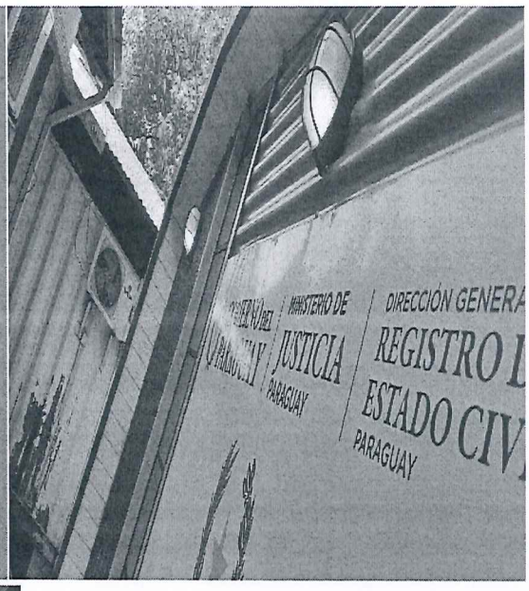

3V INGENIERIA S.A.

Ing. Cinthia Vargas
Coordinadora Administrativa
Dirección General del Registro del Estado Civil

GOBIERNO DEL PARAGUAY | MINISTERIO DE JUSTICIA | DIRECCIÓN GENERAL DEL REGISTRO DEL ESTADO CIVIL

OFICINA REGISTRAL DE BARRIO OBRERO

3V INGENIERIA S.A.

Ing. Cinthia Vargas
Coordinadora Administrativa
Dirección General del Registro del Estado Civil

GOBIERNO DEL PARAGUAY | MINISTERIO DE JUSTICIA | DIRECCIÓN GENERAL DEL REGISTRO DEL ESTADO CIVIL

OFICINA CONTENEDOR DE LAMBARE

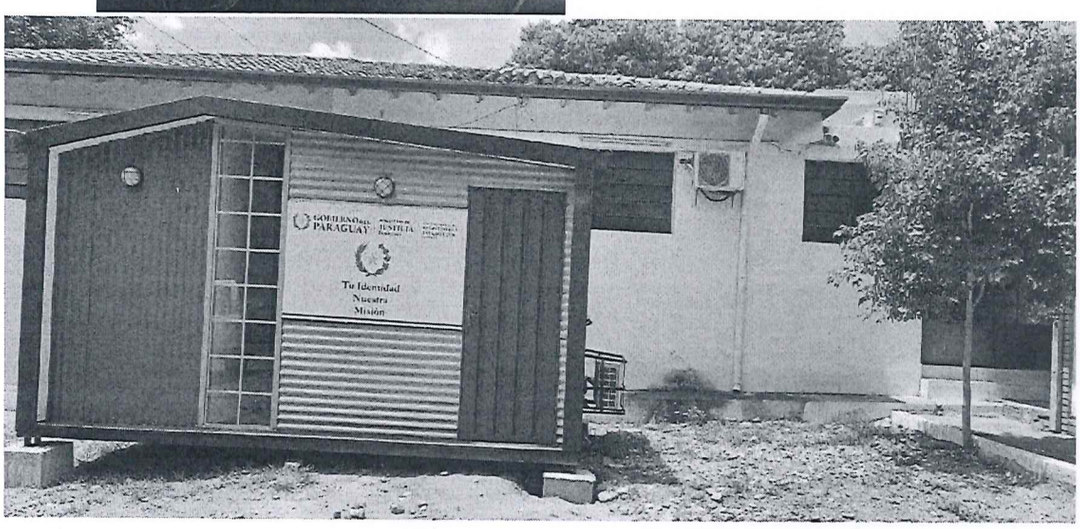

3V INGENIERIA S.A.

Ing. Cinthia Vargas
Coordinadora Administrativa
Dirección General del Registro del Estado Civil

GOBIERNO DEL PARAGUAY | MINISTERIO DE JUSTICIA | DIRECCIÓN GENERAL DEL REGISTRO DEL ESTADO CIVIL

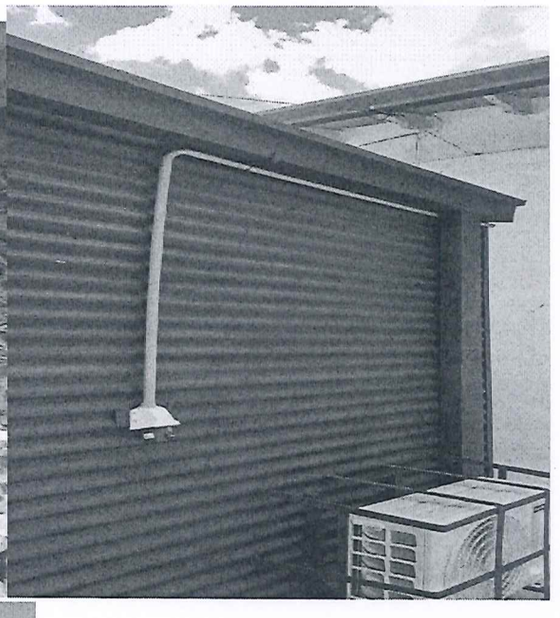

3V INGENIERIA S.A.

Ing. Cinthia Vargas
Coordinadora Administrativa
Dirección General del Registro del Estado Civil

GOBIERNO DEL PARAGUAY | MINISTERIO DE JUSTICIA | DIRECCIÓN GENERAL DEL REGISTRO DEL ESTADO CIVIL

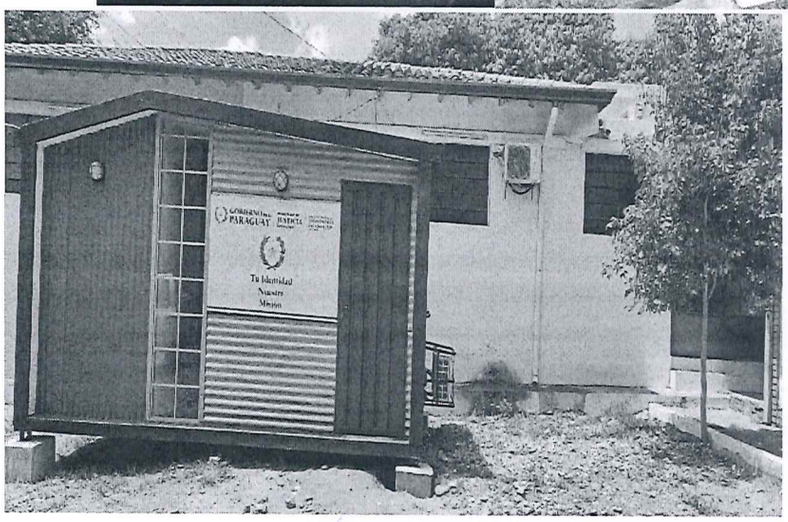

3V INGENIERIA S.A.

Ing. Cinthia Vargas
Coordinadora Administrativa
Dirección General del Registro del Estado Civil

GOBIERNO DEL PARAGUAY | MINISTERIO DE JUSTICIA | DIRECCIÓN GENERAL DEL REGISTRO DEL ESTADO CIVIL

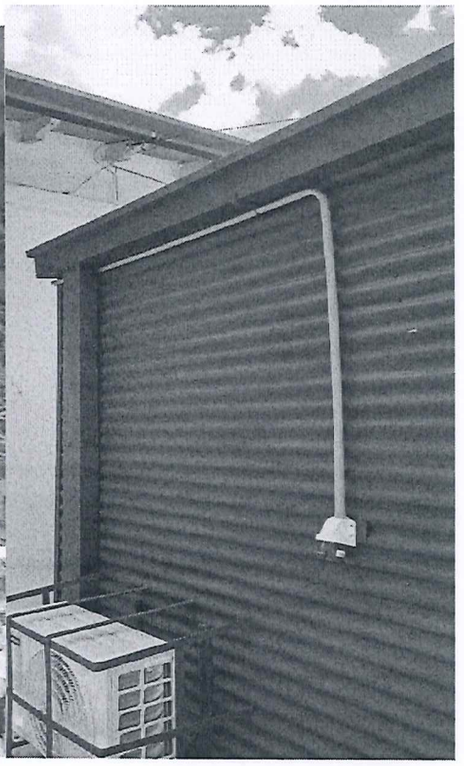

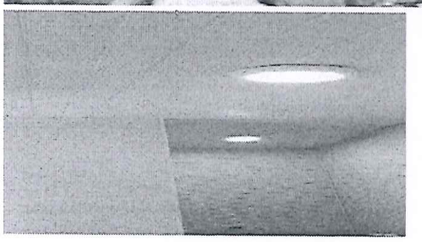

3V INGENIERIA S.A.

Ing. Cinthia Vargas
Coordinadora Administrativa
Dirección General del Registro del Estado Civil

GOBIERNO DEL PARAGUAY | MINISTERIO DE JUSTICIA | DIRECCIÓN GENERAL DEL REGISTRO DEL ESTADO CIVIL

CONTENEDOR DE LUQUE

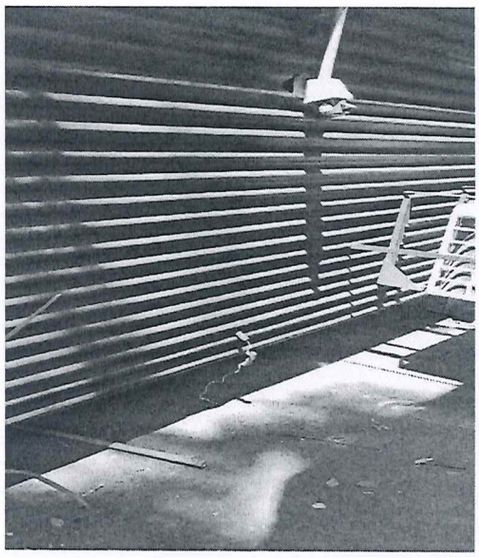

3V INGENIERIA S.A.

Ing. Cinthia Vargas
Coordinadora Administrativa
Dirección General del Registro del Estado Civil

GOBIERNO DEL PARAGUAY | MINISTERIO DE JUSTICIA | DIRECCIÓN GENERAL DEL REGISTRO DEL ESTADO CIVIL

SEDE CENTRAL – DGREC

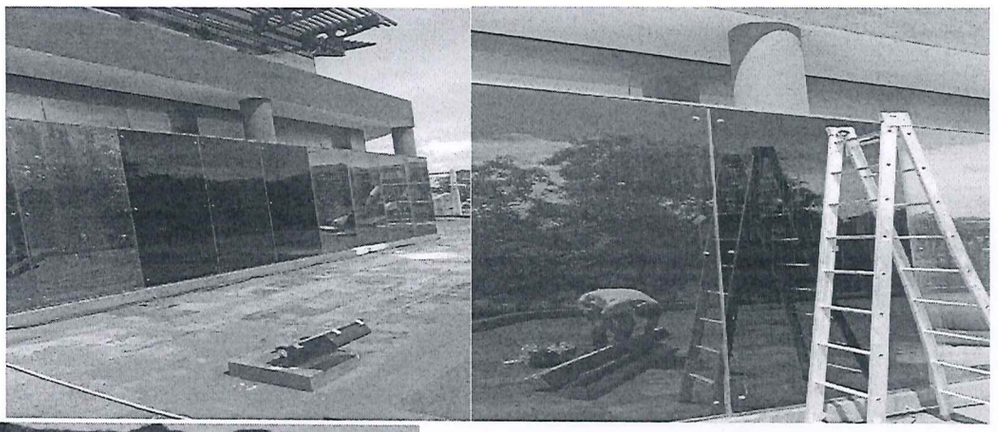

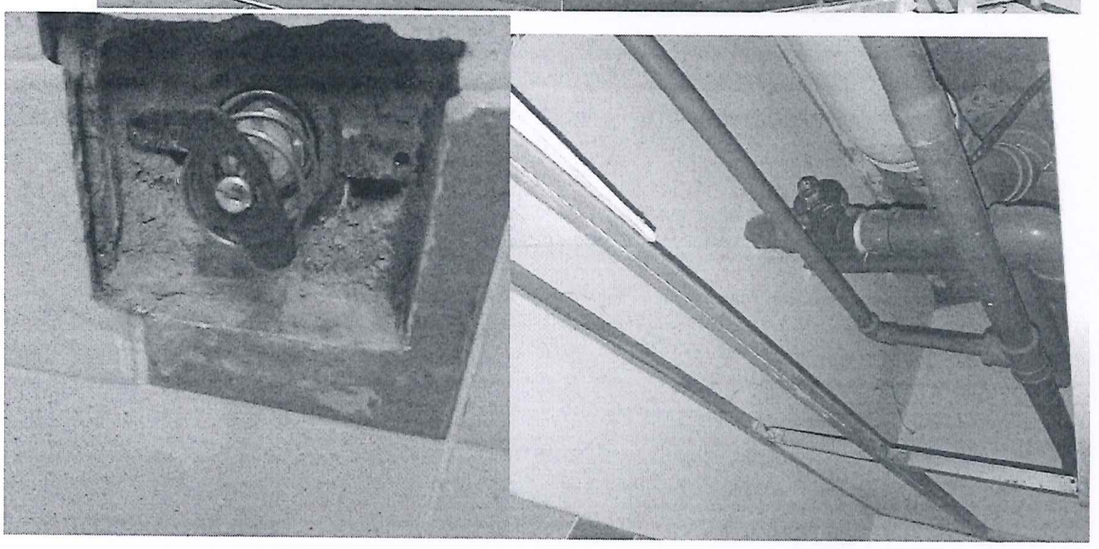

3V INGENIERIA S.A.

Ing. Cinthia Vargas
Coordinadora Administrativa
Dirección General del Registro del Estado Civil

GOBIERNO DEL PARAGUAY | MINISTERIO DE JUSTICIA | DIRECCIÓN GENERAL DEL REGISTRO DEL ESTADO CIVIL

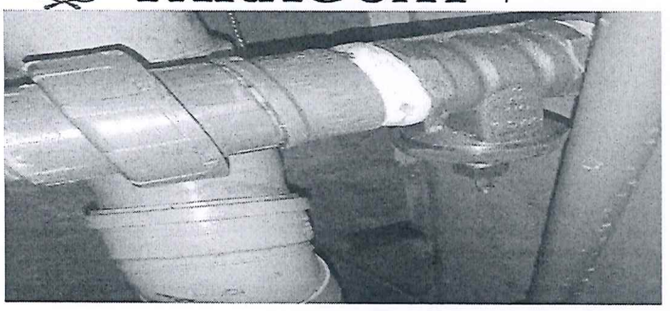

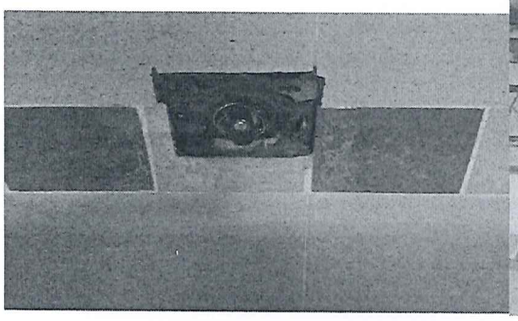

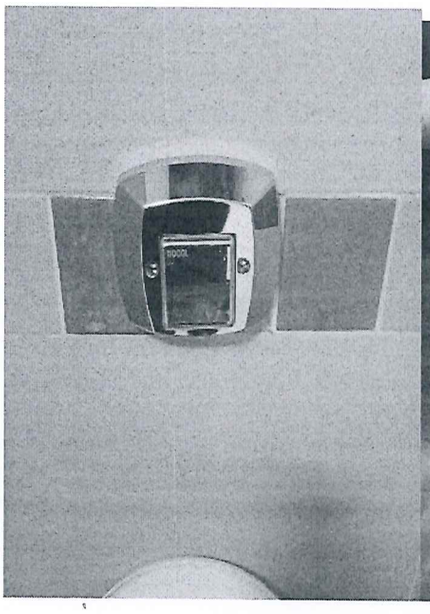

3V INGENIERIA S.A.

Ing. Cinthia Vargas
Coordinadora Administrativa
Dirección General del Registro del Estado Civil

GOBIERNO DEL PARAGUAY | MINISTERIO DE JUSTICIA | DIRECCIÓN GENERAL DEL REGISTRO DEL ESTADO CIVIL

OFICINA REGISTRAL DE MARIO ROQUE ALONSO

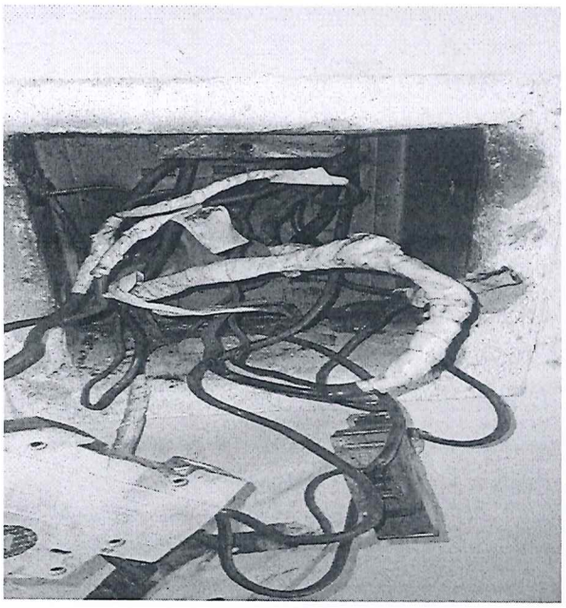

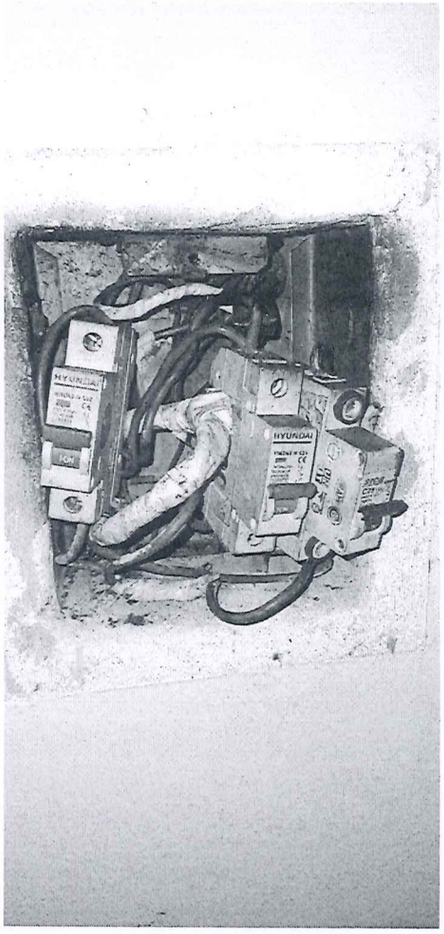

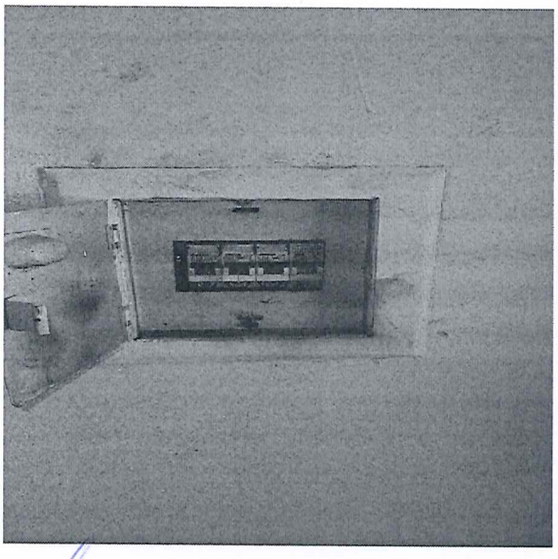

3V INGENIERIA S.A.

Ing. Cintia Vargas
Coordinadora Administrativa
Dirección General del Registro del Estado Civil