Lote 34.

MUNICIPALIDAD DE MINGA GUAZÚ

MINGA GUAZU

OBRA: *Construcción de pavimento tipo empedrado*

DISTRITO: Minga Guazú **DEPTO:** Alto Paraná

UBICACIÓN: Km 30 Monday - Primavera

CERTIFICADO DE OBRAS N° 01

Nº	Descripción	Un	Cant.	P.Unit	Total	CERTIFICADOS ACTUAL: ACUMULADO EN CANTIDADES	% EN CANTIDADES	ACUMULADO EN MONTO
	Trabajos Preliminares							
1	Cartel de obra (2,00x1,80mts)	m2	3,60	498.991	1.796.368	3,60	100	1.796.368
2	Replanteo: Levantamiento plani-altimétrico y marcación	m2	4.226,90	2.431	10.275.594	4.226,90	100	10.275.594
3	Preparación de suelo con Motoniveladora.	m2	4.226,90	3.197	13.513.399	4.226,90	100	13.513.399
4	Destronque de árbol grande (Según EE.TT.)	un	1,00	389.733	389.733	1,00	100	389.733
	Pavimento Tipo Empedrado con colchón de tierra colorada							
5	Colchón: Tierra Colorada (12cm de espesor)	m3	507,23	26.314	13.347.250	507,23	100	13.347.250
6	Piedra bruta basáltica (0,20m3/m2)	m2	4.226,90	36.974	156.285.401	4.226,90	100	156.285.401
7	Enripiado: Triturada tipo VI: (0,02 tn/m2)	m2	4.226,90	3.847	16.260.884	4.226,90	100	16.260.884
	Cordón de Hº							
8	Cordón prefabricado de Ho. 10x50x30(cm) c/ protección lateral	ml	1.200,00	39.639	47.566.800	1.200,00	100	47.566.800
	Compactación							
9	Compactación preliminar	m2	4.226,90	2.964	12.528.532	4.226,90	100	12.528.532
10	Compactación final	m2	4.226,90	3.197	13.513.399	4.226,90	100	13.513.399
	Limpieza final							
11.	Limpieza final	m2	4.226,90	1.598	6.754.586	4.226,90	100	6.754.586
	TOTAL SEGÚN CONTRATO SEGÚN CONTRATO N° 31/2023			Total	₲ 292.231.946	TOTAL SEGÚN CERTIFICADO		₲ 292.231.946

un unidad
m metro
m2 metro cuadrado
m3 metro cúbico

Monto de Certificado	292.231.946
Descuento de Anticipo	29.223.195
Fondo de Reparo	14.611.597
Total a Pagar por Certificado	248.397.154

Municipalidad de Minga Guazú
Dirección Obras y Servicios
Período 2021-2025

ELIAN CONSTRUCCIONES
Telef: 574293
Km. 6 Bo. Don Bosco - Av. Fortín Toledo
Ciudad del Este - Paraguay

MUNICIPALIDAD DE
MINGA GUAZU

Municipalidad de Minga Guazú
Dirección de Obras

Avda. Mcal. Estigarribia Esq. Bernardino Caballero– Km. 16 Minga Guazú
ALTO PARANÁ – PARAGUAY
Teléf. (0644) 20666 Fax. (0644) 21397

ACTA DE RECEPCION PROVISORIA.

VERIFICACION Y CUMPLIMENTO DE ESPECIFICACIONES TECNICAS

ACTA Nº 1

OBRA: CONSTRUCCIÓN DE PAVIMENTO TIPO EMPEDRADO PARA EL DISTRITO DE MINGA GUAZU - CONTRATO Nº 31 /2.023-ID: Nº 422.716.

CONTRATISTA: SR. JUAN CARLOS BERNAL – ELIAN CONSTRUCCIONES -RUC: 880202-5

En la ciudad de Minga Guazú, Decimo Departamento de Alto Paraná, a los Veintisiete días del mes de septiembre del año dos mil veintitrés, siendo las nueve horas. Yo Arq. Miguel Cáceres en mi carácter de Director de Obras en representación de la Municipalidad de Minga Guazú y en común acuerdo con la empresa contratista me constituyo en el sitio de la obra **"CONSTRUCCIÓN DE PAVIMENTO TIPO EMPEDRADO PARA EL DISTRITO DE MINGA GUAZU - CONTRATO Nº 31 /2.023-ID: Nº 422.716 : LOTE Nº 34 Construcción de Pavimento Tipo Empedrado- km 30 Monday -Primavera"** para la RECEPCION PROVISORIA de los trabajos previstos en las especificaciones de obras de la empresa contratista del **SR. JUAN CARLOS BERNAL – ELIAN CONSTRUCCIONES -RUC: 880202-5.**

Por tanto, la Municipalidad a través de esta Fiscalización RECIBE EN FORMA PROVISORIA en todo de acuerdo a las especificaciones y calidades de obra requeridas, quedando todavía bajo la responsabilidad del contratista los vicios ocultos que puedan surgir a posterior.

Sin otro particular, le saludo atentamente.

Municipalidad de Minga Guazú
Dirección de Obras
Arq. Miguel Cáceres
Director de Obras y Servicios

ELIAN CONSTRUCCIONES
Telef: 574293
Km. 6 Bo. Don Bosco - Av. Fortín Toledo
Ciudad del Este - Paraguay

Elián CONSTRUCCIONES

de: Juan Carlos Bernal Rodríguez

Construcciones de Edificios
Comercio al por menor de otros Materiales de Construcción
Tales como ladrillos, madera y equipos sanitarios

CONSTRUCCIONES DE OBRA CIVILES * PAVIMENTACIÓN DE ACERAS Y CALZADAS

Av. Fortín Toledo y Bolivia - Tel:.(061) 574 293 / (0983) 400 102 - Ciudad del Este - Alto Paraná - Paraguay

TIMBRADO Nº 16673164
R.U.C.: 880202 - 5
Fecha Inicio Vigencia13/09/2023
Fecha Fin Vigencia 30/09/2024

FACTURA

001 - 001 0001404

Fecha de Emisión: 28 de Septiembre de 2023 Condición de Venta: Contado ☐ Crédito ☒

Nombre o Razón Social: Municipalidad de Minga Guazu

R.U.C.: 80010478-1 Nota de Remisión Nº:

Dirección: Km 16 Acaray. Tel.: 064420666

Cant.	Descripción	Precio Unitario	Valor de Venta		
			Exentas	I.V.A.5%	I.V.A. 10%
1	Certificado de Obras del Contrato Nº 31/23. Lotes 25 y 34. ID: 422716	303.936.672			303.936.672
Sub Total					303.936.672

Total a Pagar: GS. ☒ U$. ☐ (En Letras) Trescientos tres millones novecientos treinta y seis mil seiscientos setenta y dos. 303.936.672

Liquidación del IVA: 5% 10% 27.630.607 Total IVA 27.630.607

ARTES GRÁFICAS NIÑO JESÚS S.R.L. - Matriz: Calle Boquerón entre Adrian Jara Y Pa i Perez. entre Banco Vision Y Banco Atlas Nº 133 - Suc: Santa Ana Calle Heriberto Matiauda E/ 28 de Julio y Primer Presidente a 30mts. de la "Iglesia el mas Vencedor" - RUC 80052469/1- Telefax: 061-512551 - 02 Tal 50x3 del 0001401 al 0001500 - 09/2023 - Cédula de Habilitación de Imprenta Nº 1663

ORIGINAL: Cliente
DUPLICADO: Arch. Tributario
TRIPLICADO: Contabilidad

Ministerio de
INDUSTRIA
Y COMERCIO

GOBIERNO
NACIONAL

Paraguay
de la gente

CONSTANCIA DE REGISTRO DE PRESTADORES DE SERVICIOS - REPSE

Ruc : 8802025 JUAN CARLOS BERNAL RODRIGUEZ

Teléfono/s : 061-574293 **Website** :

Fax : 061-574293 **Email Corp.:** elianconstruciones@hotmail.com

Dirección : AVENIDA, AV. FORTIN TOLEDO Y LA BLANCA - ALTO PARANA - CIUDAD DEL ESTE(PLANTA URBANA)

Estado : Activo

Se registró en REPSE bajo el N° 014867

Conforme al Decreto N° 6866/11 y Normativas Vigentes. Este registro tiene fecha de vencimiento el 18/10/2024

Otorgado en Asunción, el 18/10/2018

Renovado el 03/11/2022

Este certificado no implica la habilitación para la obtención de licencias, permisos o registros que puedan ser exigidos por otras reparticiones o instituciones gubernamentales.

Para mayor información ingresar, con la clave y usuario correspondientes, al Sistema Electrónico VUE - Página Web www.vue.org.py

88020025

13042023 1448 8802025 8802025

014867

Lote 5667530661 , Cons.: 10

DIRECCIÓN NACIONAL DE INGRESOS TRIBUTARIOS

GERENCIA GENERAL DE IMPUESTOS INTERNOS

NUMERO 4270162792897

FECHA 28/09/2023

FORM.427-1

CERTIFICADO DE CUMPLIMIENTO TRIBUTARIO

DATOS DEL SOLICITANTE

RUC	880202	NOMBRE O RAZÓN SOCIAL
DV	5	BERNAL RODRIGUEZ JUAN CARLOS

A LA FECHA DE EXPEDICIÓN DEL PRESENTE DOCUMENTO EL CONTRIBUYENTE HA CUMPLIDO CON SUS OBLIGACIONES ANTE LA ADMINISTRACIÓN Y SE EMITE EL PRESENTE CERTIFICADO DE CUMPLIMIENTO TRIBUTARIO EN CARÁCTER NORMAL EN VIRTUD A LO ESTABLECIDO EN EL ART. N° 194 DE LA LEY N° 125/91 Y SU MODIFICACIÓN CON LA LEY N° 2421/04 Y DEMÁS DISPOSICIONES VIGENTES.

VALIDO HASTA: 28/10/2023

NÚMERO DE CONTROL : 91BC0929

DIRECCIÓN NACIONAL DE INGRESOS TRIBUTARIOS

4271880202 91BC0929

INSTITUTO DE PREVISIÓN SOCIAL

INSTITUTO DE PREVISION SOCIAL
DIRECCION DE APORTE OBRERO PATRONAL
CERTIFICADO DE CUMPLIMIENTO
CON EL SEGURO SOCIAL

Paraguay de la gente

USUARIO EMISION: 880202 NRO. CERTIFICADO: 402369

FECHA EMISION: 22-09-2023 VENCIMIENTO: 14-10-2023

DATOS DEL EMPLEADOR

Nro. Ruc: 880202 Nro. Certificado: 402369

Razon Social: BERNAL RODRIGUEZ JUAN CARLOS

Actividad(es): CONSTRUCCIÓN DE CARRETERAS Y VÍAS FÉRREAS, PUENTES Y TÚNELES

Fecha de Inscripcion: 14-11-2003 Cantidad de Asegurados: 1

Nro. Patronal(es): 0505-84-0479 -

CONSTE QUE EL(LOS) EMPLEADOR(ES), A LA FECHA DE EMISION DEL PRESENTE CERTIFICADO NO ADEUDA(N) EN CONCEPTO DE APORTE OBRERO PATRONAL

Se expide el presente Certificado sin perjuicio de las facultades de Fiscalizacion y Control otorgadas a la Direccion Aporte Obrero Patronal.
Nota: Cualquier correccion no salvada en el texto invalida el presente certificado. "El presente instrumento solo certifica estar al dia en el pago del aporte Obrero-Patronal del/los personal/es declarado/s, no eximiendo la responsabilidad patronal sobre los no declarados.".

La validez de este documento se puede confirmar, ingresando el número de ruc y certificado a traves de nuestro sitio:
http://servicios.ips.gov.py/constancia/

DNCP
DIRECCIÓN NACIONAL DE CONTRATACIONES PÚBLICAS

GOBIERNO DEL PARAGUAY | PARAGUÁI REKUÁI

Formulario de Informe de Servicios Personales - FIS

Proveedor Adjudicado

JUAN CARLOS BERNAL RODRIGUEZ

RUC

880202-5

Entidad Contratante

Municipalidad de Minga Guazú

Descripción del llamado / Contrato

ID: 422716 / LICITACION PUBLICA NACIONAL 01/23 CONSTRUCCIÓN DE PAVIMENTO TIPO EMPEDRADO PARA EL DISTRITO DE MINGA GUAZÚ

Monto del contrato

1.320.084.548

Año: 2023 **Periodo:** Agosto

Empleados vinculados al contrato

Nro.	Nombres	Apellidos	Funciones Exclusivas	Remuneración	Relación	Estado
1	Altagracio Iran	Bernal Rodriguez	Cumplio	1855638	Contratista	Activo

Usuario Impresión: elianconstruciones

Fecha Impresión: 22/09/2023

DNCP DIRECCIÓN NACIONAL DE CONTRATACIONES PÚBLICAS

GOBIERNO DEL PARAGUAY | PARAGUÁI REKUÁI

Formulario de Identificación del Personal - FIP

Proveedor Adjudicado

JUAN CARLOS BERNAL RODRIGUEZ

RUC

880202-5

Entidad Contratante

Municipalidad de Minga Guazú

Descripción del llamado / Contrato

ID: 422716 / LICITACION PUBLICA NACIONAL 01/23 CONSTRUCCIÓN DE PAVIMENTO TIPO EMPEDRADO PARA EL DISTRITO DE MINGA GUAZÚ

Monto del contrato

1.320.084.548

Empleados vinculados al contrato

Nro.	Nombres	Apellidos	Nro. Documento	Dedicación	Relación	Fecha desvinculación
1	Altagracio Iran	Bernal Rodriguez	1207290	EXCLUSIVA	LABORAL	

Usuario Impresión: elianconstruciones

Fecha Impresión: 28/09/2023

Patente Municipal

REPUBLICA DEL PARAGUAY - CIUDAD DEL ESTE MUNICIPIO

MUNICIPALIDAD DE CIUDAD DEL ESTE

CIUDAD DEL ESTE

0042271

Patente Nro.: 36167 Categoria: COMERCIAL

Razón Social: ELIAN CONSTRUCCIONES

Ubicación: CALLE FORTIN TOLEDO Y LA BLANCA B° DON BOSCO

RUC: BERJ63178V

Conste que: BERNAL RODRIGUEZ, JUAN CARLOS

CDI: 880202 - RMC: 14412

En fecha 26/01/2023 ha pagado la suma de Gs.:

CINCO MILLONES DOSCIENTOS VEINTE MIL TRESCIENTOS SESENTA Y CINCO

Que corresponde

a su patente del: 1ER. y 2DO. Semestre del año 2023

Por su ramo de: Recibo Nro: 6146 Gs: 5.220.365

F41-CONSTRUCCION DE EDIFICIOS

CONSTRUCCION DE EDIFICIOS

De acuerdo a la ley: Ley 620/76 "Del Régimen Tributario Municipal"

Nelson Segovia
Jefe Tesorería
Tesorero

Lic. Juan Oviedo
Director de Recaudaciones

Emitido en: CIUDAD DEL ESTE, 8 de MARZO de 2023

LA PATENTE DEL 1ER. SEMESTRE VENCE EL 30 DE JUNIO Y LA PATENTE DEL 2DO. SEMESTRE EL 31 DE DICIEMBRE

LA FECHA DE PRESENTACIÓN DE LOS DOCUMENTOS PARA EL PAGO DE LA PATENTE "VENCE EL 31 DE OCTUBRE"

Elián CONSTRUCCIONES

Av. Fortín Toledo y La Blanca – Km. 6 – Barrio Don Bosco Ciudad del Este
Tel.: (061) 574 293 – Cel. :(0983) 400 102.-
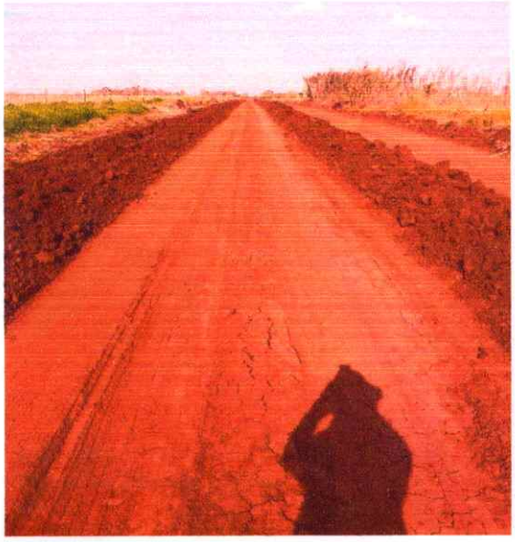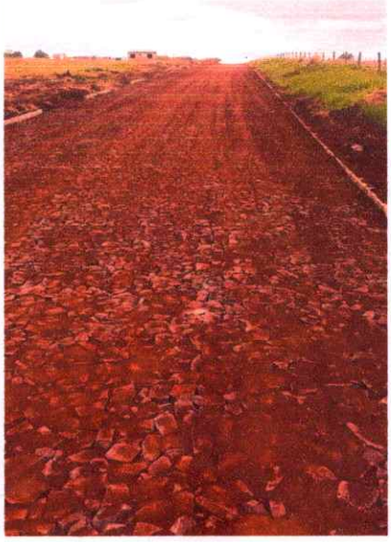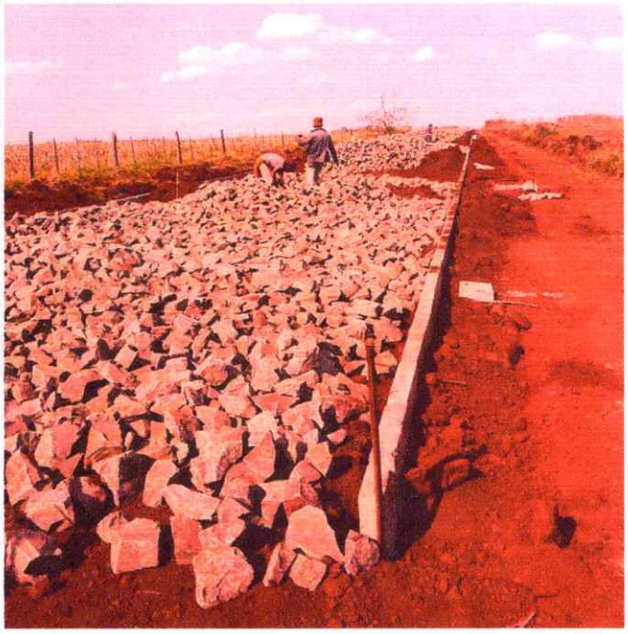
Fotos Proceso de Construcción de Empedrado
Km 30 Monday - Primavera
ID Nº: 422.716 Contrato Nº 31/23 Lote 34